

PPR

PIANO PAESAGGISTICO REGIONALE

APPROVATO CON D.C.R. N.233/2004 DEL 9 OTTOBRE 2017

TAV. P2.3: BENI PAESAGGISTICI NOVARESE - VERCELLESE - BIELLESE
SCALA 1:100.000

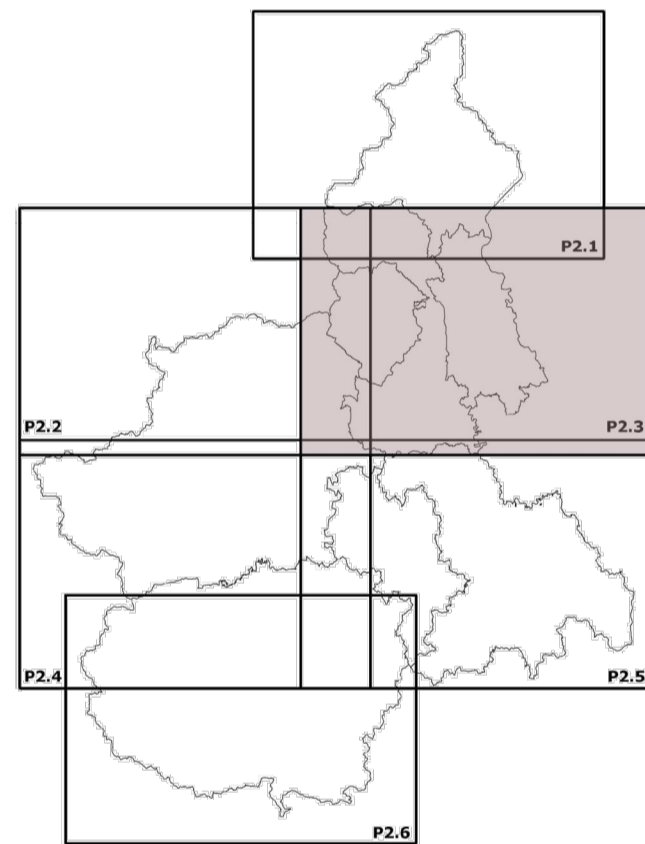

Immobili e aree di notevole interesse pubblico ai sensi degli artt. 136 e 157 del D.lgs. n. 42/2004

- Bene individuato ai sensi della L. 778/1922 e 1497/1939
- Bene individuato ai sensi della L. 778/1922 e 1497/1939
- ▨ Bene individuato ai sensi della L. 778/1922 e 1497/1939
- ▨ Bene individuato ai sensi della L. 1497/1939, del D.M. 21/9/1984 e del D.L. 312/1985 con DD.MM. 1/01/1985
- Alberi monumentali (L.R. 50/95)
- ▨ Bene individuato ai sensi del D.lgs. n. 42/2004, artt. dal 138 al 141

Aree tutelate per legge ai sensi dell'art. 142 del D.lgs. n. 42/2004 *

- Lettera b) I territori contornati ai laghi compresi in una fascia della profondità di 300 m dalla linea di battigia, anche per i territori elevati sui laghi (art. 15 NGA)
- Lettera c) I fiumi, i torrenti, i corsi d'acqua iscritti negli elenchi previsti dal testo unico delle disposizioni di legge sulle acque ed impianti elettrici, approvato con R.D. n. 1773/1933, e le relative sponde o piedi degli argini per una fascia di 150 m ciascuna (art. 14 NGA)
- Lettera d) Le montagne per la parte eccedente 1.600 m s.l.m. per la catena alpina e 1.200 m s.l.m. per la catena appenninica (art. 13 NGA)
- Lettera e) I ghiacciai (art. 13 NGA)
- Lettera e) I circhi glaciali (art. 13 NGA)
- Lettera f) I parchi e le riserve nazionali o regionali, nonché i territori di protezione esterna dei parchi (art. 18 NGA)
- Lettera g) I territori coperti da foreste e da boschi, ancorché percorsi o danneggiati dal fuoco, e quelli sottoposti a vincolo di rimboscimento, come definiti dall'articolo 2, commi 2 e 6, del D.lgs. n. 227/2001 (art. 16 NGA)
- Lettera h) Le zone gravate da usi civici (art. 33 NGA) **
- Lettera m) Le zone di interesse archeologico (art. 23 NGA)

Temi di base

- Confini comunali
- Edificato
- Ferrovie
- Strade principali
- AREA DI PERTINENZA STAZIONE ELETTRICA
- AREA PANNELLI FOTOVOLTAICI
- MITIGAZIONE/COMPENSAZIONE
- CAVODOTTO AT
- AREA DI PROSPERITÀ PARCO FOTOVOLTAICO DELLA BENNA

* Ai fini del rilascio dell'autorizzazione paesaggistica ai sensi dell'art. 146 del D.lgs. n. 42/2004, si richiamano le previsioni contenute negli articoli delle Norme di Attuazione.

** In Piemonte non esistono aree assegnate alle università agrarie.

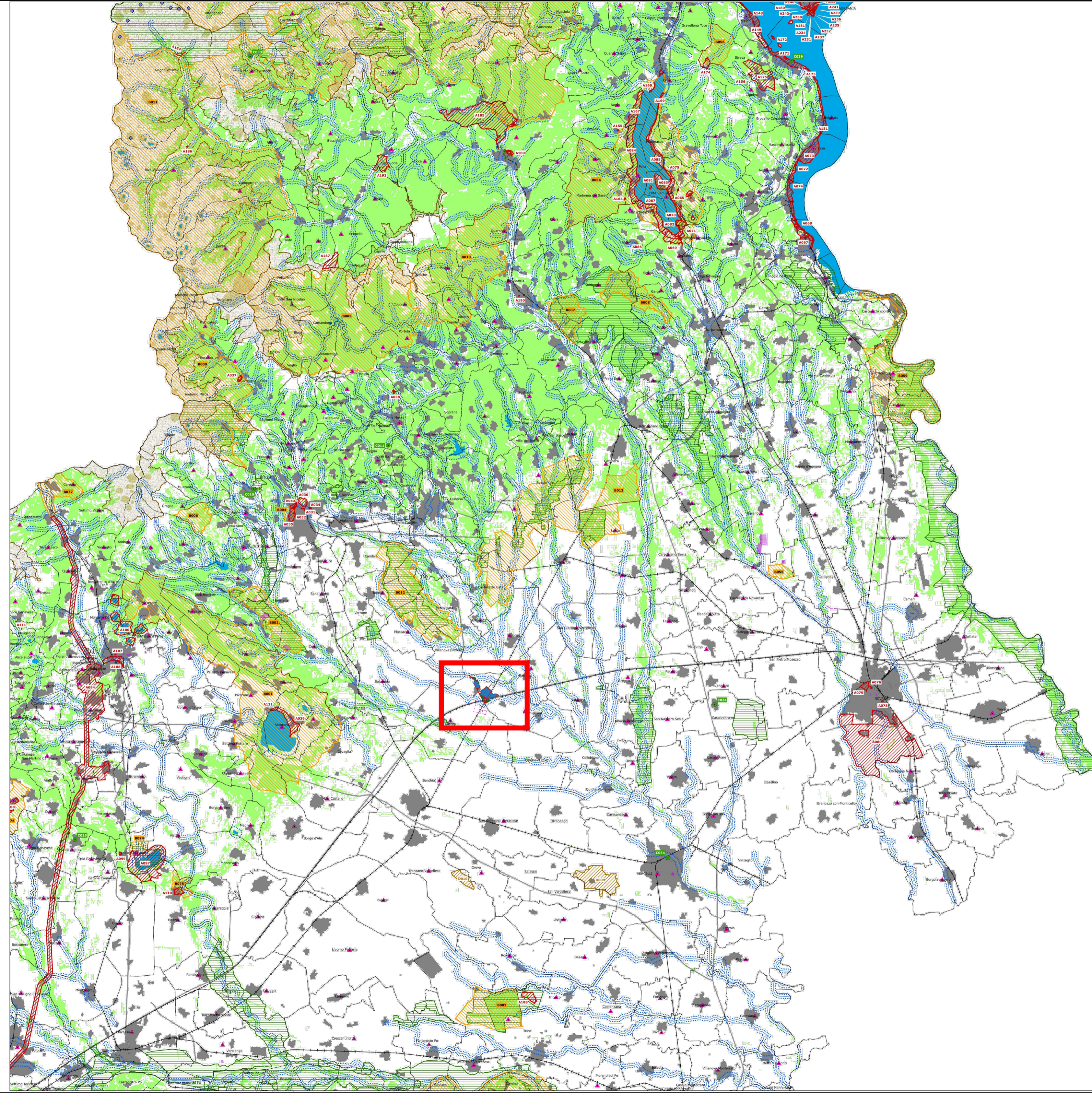

REGIONE PIEMONTE

Provincia di Vercelli

Comune di Formigliana

PARCO FOTOVOLTAICO DELLA BENNA
Valutazione di Impatto Ambientale
ai sensi
del d.lgs 152/2006, art.23, Titolo III, parte seconda

COORDINAMENTO GENERALE



REN SOLAR ONE S.r.l.
mail: info@rensolar.it
P.IVA: 09897240967

PROGETTISTA



Arch. Luca Menci
mail: lucamenci@studiomenci.com

PROPONENTE



MYT DEVELOPMENTS INITIATIVES
mail: mytdevelopment@legalmail.it
P.IVA: 12146120964

OGGETTO

Parco fotovoltaico della Benna

TITOLO

Inquadramento vincolistico PPR Tavola P2

CODICE ELABORATO

1.7.2a

DATA

Luglio 2023

SCALA

FORMATO

REDATTO DA

Arch. Elisabetta Morandi

APPROVATO DA

Luca Menci

TIMBRI E FIRME

