

**TUTELA E VALORIZZAZIONE DEL PAESAGGIO
QUALE SISTEMA DI ECOSISTEMI (Titolo II)**

- **Zona 1 Sistema delle reti ecologiche - art.12**
- Macchie e corridoi primari a matrice naturale - Zona 1a
- Macchie e corridoi naturali a matrice mista - Zona 1b
- Elementi puntuali di appoggio, fortificati e tacchi lacustri
- Elementi di appoggio ad alta valenza ambientale - fari
- Puntali intervenuti dal Progetto Reti Ecologiche
- **Progetto nel paesaggio - Area adibita per lo studio e l'implementazione di una strategia di intervento a livello locale**
- **Sistema naturale e semi-naturale - art.13**
- Ecosistemi di montagna e colline ad alta naturalità - Zona 2
- **Sistema agricolo semi-naturale - art.14**
- Ecosistemi coltivati e ad uso misto - Zona 3
- **Sistema agricolo diversificato - art.15**
- Ecosistemi a base strategica - Zona 4
- **Sistema agricolo industrializzato - art.16**
- Ecosistemi a base strategica - Zona 5
- **AREE DI RECUPERO, RIQUALIFICAZIONE E ADATTAMENTO AMBIENTALE - art.17**
- Aree di recupero, riqualificazione e adattamento ambientale

AMBITI DI PIANIFICAZIONE E PROGETTAZIONE A LIVELLO SUPERIORE

- ▨ Parchi regionali
- ▨ Limite tra la fascia A e B del PAI (Fascia A)
- ▨ Limite tra la fascia B e C del PAI (Fascia B)
- ▨ Limite di progetto tra la fascia B e C del PAI
- ▨ Limite esterno alla fascia C del PAI (Fascia C)
- ▨ Progetto territoriale operativo del fiume PO
- ▨ **AREA DI PROPRIETA' PARCO FOTOVOLTAICO DELLA BENNA**
- ▨ **CAVODOTTO AT**
- ▨ **AREA DI PERTINENZA STAZIONE ELETTRICA**
- ▨ **AREA PANNELLI FOTOVOLTAICI**
- ▨ **MITIGAZIONE/COMPENSAZIONI**

PREVISIONI INSERIMENTIVE DI PIANO REGOLATORE GENERALE

- Aree residenziali
- Aree produttive
- Aree terzarie
- Aree di pregio naturale - documentate
- Altro

BASE CARTOGRAFICA

- Limiti provinciali
- Limiti comunali
- Canali
- Fiumi
- Laghi

P.2.A/4-6
Tavola
Scala 1:25000

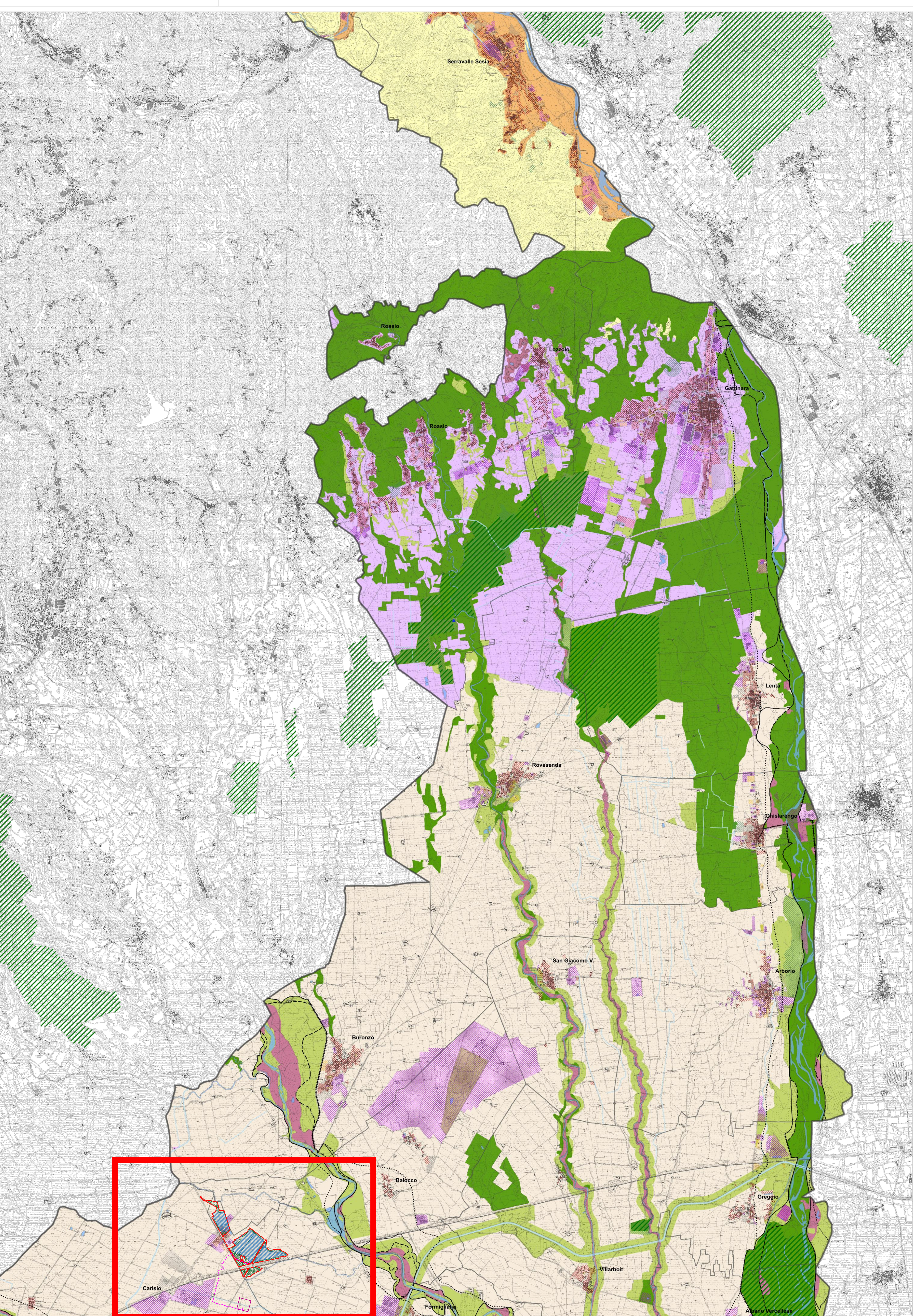

REGIONE PIEMONTE

Provincia di Vercelli Comune di Formigiana

PARCO FOTOVOLTAICO DELLA BENNA
Valutazione di Impatto Ambientale
ai sensi
del d.lgs 152/2006, art.23, Titolo III, parte seconda

COORDINAMENTO GENERALE



REN SOLAR ONE S.r.l.
mail: info@rensolar.it
P.IVA: 09897240967

PROGETTISTA



Arch. Luca Menci
mail: lucamenci@studiomenci.com

PROPONENTE



MYT DEVELOPMENTS INITIATIVES
mail: mytdevelopment@legalmail.it
P.IVA: 12146120964

OGGETTO

Parco fotovoltaico della Benna

TITOLO

Inquadramento vincolistico PTCP Tavola 2A

CODICE ELABORATO

1.7.3a

DATA

Luglio 2023

SCALA

FORMATO

REDATTO DA

Arch. Elisabetta Morandi

APPROVATO DA

Luca Menci

TIMBRI E FIRME

