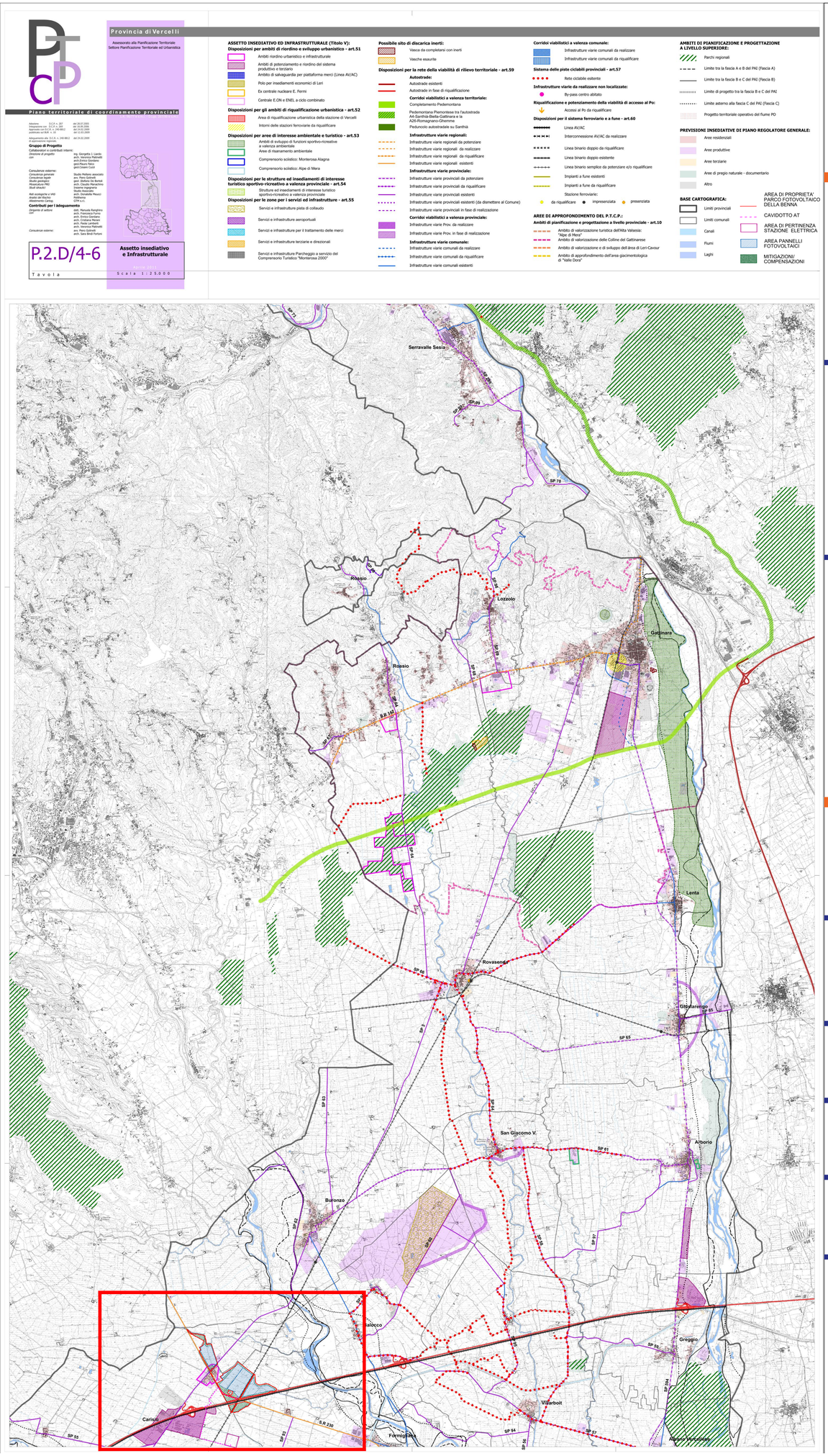

REGIONE PIEMONTE

Provincia di Vercelli

Comune di Formigliana

PARCO FOTOVOLTAICO DELLA BENNA

Valutazione di Impatto Ambientale
ai sensi
del d.lgs 152/2006, art.23, Titolo III, parte seconda

COORDINAMENTO GENERALE

REN SOLAR Renewable Energy

REN SOLAR ONE S.r.l.
mail: info@rensolar.it
P.IVA: 09897240967

PROGETTISTA

LUCA MENCI ORDINE BERGAMO ARCHITETTO N° 1267

Arch. Luca Menci
mail: lucamenci@studiomenci.com

PROPONENTE

MYT DEVELOPMENTS INITIATIVES
METKA EGN

MYT DEVELOPMENTS INITIATIVES
mail: mytdevelopment@legalmail.it
P.IVA: 12146120964

OGGETTO

Parco fotovoltaico della Benna

TITOLO

Inquadramento vincolistico PTCP Tavola 2D

CODICE ELABORATO

1.7.3d

DATA	SCALA	FORMATO
Luglio 2023		

REDATTO DA	APPROVATO DA
Arch. Elisabetta Morandi	Luca Menci

TIMBRI E FIRME

ELISABETTA MORANDI
20.07.2023
14:40:31
GMT+01:00

ORDINE ARCHITETTI PIANIFICATORI PAESAGGISTI CONSERVATORI - PROVINCIA DI VERCELLI - PIANIFICATORE TERRITORIALE ELISABETTA MORANDI N. 573 Sez. A/b

LUCA MENCI ORDINE BERGAMO ARCHITETTO N° 1267