

**Provincia di Vercelli**  
 Autorizzatori della Pianificazione Territoriale  
 Settore Pianificazione Territoriale ed Urbanistica

**Piano territoriale di coordinamento provinciale**

**TUTELA E VALORIZZAZIONE DEI BENI STORICO-CULTURALI E AMBIENTALI:**  
 - Progetto di valorizzazione e recupero del sistema di Canal Cavour, Ferris, Depressi, Naviglio d'Ormaie - art.32  
 - Progetto di valorizzazione del parco storico delle Vie Francigiane - art.33  
 - Progetto di valorizzazione degli itinerari storico-paesistici del fiume Po - art.34  
 - Progetto di valorizzazione del sistema "Sistema delle Grange di Luino" - art.35  
 - Progetto di recupero e valorizzazione del "Sistema dei castelli di guerra" - art.36  
 - Progetto di valorizzazione del "Sistema delle piccole stazioni della rete regionale" - art.34

**PREVENZIONE E RIDUZIONE DEL RISCHIO IDROGEOLOGICO**  
 - Interventi per la difesa idrogeologica della città di Vercelli - art.41  
 - Canale scaturiente delle acque: tratto esistente  
 - Canale scaturiente delle acque: tratto tracciato  
 - Corsi d'acqua da adeguare e sistemare per le funzioni di scaturimento delle acque  
 - Corsi d'acqua da adeguare e sistemare per le funzioni di scaturimento delle acque (soluzione di approntamento)  
 - Corsi d'acqua in ambito urbano da adeguare o riqualificare

**Altri interventi per il rischio e la difesa idrogeologica:**  
 - Interventi sui corsi d'acqua minori di gestione progetto Pista Roggia Sora  
 - Interventi per la difesa idrogeologica: interventi sul reticolo idrografico minore nei comuni di Cressanese, Fontanafredda, Pinerolo e Trino - art.42  
 - Progetto di traversa di derivazione della Roggia Marchionale nel fiume Sella e Gattorna - art.43

**Destinazione funzionale dei corpi idrici dallo studio "Attività connesse alla tutela e valorizzazione del fiume Sora":**  
 - Fiumi occasionali: bacino idrografico  
 - Fiumi naturali (disegnati)

**DISPOSIZIONI PER LA RETE DELLA VIABILITA' A LIVELLO TERRITORIALE - art.54**  
 - Linea storica  
**Progetto della viabilità ciclabile - art.57**  
 - esistente  
 - da realizzare

**Autostade:**  
 - Autostade esistenti  
 - Autostade in fase di riqualificazione

**Corridoi viabilistici a valenza territoriale:**  
 - Completamento Pedemontana  
 - Pedemontana Pedemontana tra l'autostrada A4-Sarona della Gallina e la A42-Imperato-Gallarate  
 - Pedemontana autostradale su Sathia  
 - Infrastruttura viaria extraurbana principale da realizzare  
 - Infrastruttura viaria extraurbana principale in fase di realizzazione  
 - Infrastruttura viaria extraurbana secondaria da realizzare  
 - Infrastruttura viaria extraurbana secondaria in fase di realizzazione  
 - Corridoi viabilistici a valenza comunale:  
 - Infrastruttura viaria comunale da realizzare  
 - Infrastruttura viaria comunale da realizzare

**Infrastrutture viarie principali:**  
 - Strade extraurbane principali da realizzare  
 - Strade extraurbane principali da potenziare  
 - Strade extraurbane principali da riqualificare  
 - Strade extraurbane principali esistenti

**Infrastrutture viarie secondarie:**  
 - Strade extraurbane secondarie: fase realizzazione  
 - Strade extraurbane secondarie da potenziare  
 - Strade extraurbane secondarie da riqualificare  
 - Strade extraurbane secondarie esistenti (da creare o creare)

**Infrastrutture viarie comunali:**  
 - Strade comunali da realizzare  
 - Strade comunali da riqualificare  
 - Strade comunali esistenti

**AREE DI APPROFONDIMENTO DEL P.T.C.P.:**  
 - Ambiti di pianificazione e progettazione a livello provinciale - art.10  
 - Ambito di valorizzazione turistica dell'Alta Valenza: "Vale di Trino"  
 - Ambito di valorizzazione delle Colture del Gattornese  
 - Ambito di valorizzazione e di sviluppo dell'area di Leri-Cavour  
 - Ambito di valorizzazione dell'area geotomografica di "Vale Sora"  
 - Progetto di valorizzazione delle antiche muliere - art.35

**AMBITI DI PIANIFICAZIONE E PROGETTAZIONE A LIVELLO SUPERIORE:**  
 - Parchi regionali  
 - Limite tra la fascia A e B del PAI (Fascia A)  
 - Limite tra la fascia B e C del PAI (Fascia B)  
 - Limite di progetto tra la fascia B e C del PAI  
 - Limite esterno alla fascia C del PAI (Fascia C)  
 - Progetto territoriale operativo di fiume PO

**PREVISIONI INDETTATE DI PIANO REGOLATORE GENERALE:**  
 - Aree residenziali  
 - Aree produttive  
 - Aree terzarie  
 - Aree di pregio naturale - documentarie  
 - Altro

**BASE CARTOGRAFICA:**  
 - Linee provinciali  
 - Linee comunali  
 - Canali  
 - Fiumi  
 - Laghi

**AREA DI PROPRIETA' PARCO FOTOVOLTAICO DELLA BENNA**  
**CAVODOTTO AT**  
**AREA DI PERTINENZA STAZIONE ELETTRICA**  
**AREA PANNELLI FOTOVOLTAICI**  
**MITIGAZIONI/COMPENSAZIONI**

**P.2.E/4-6**  
 Tavola  
 Scala: 1:25.000

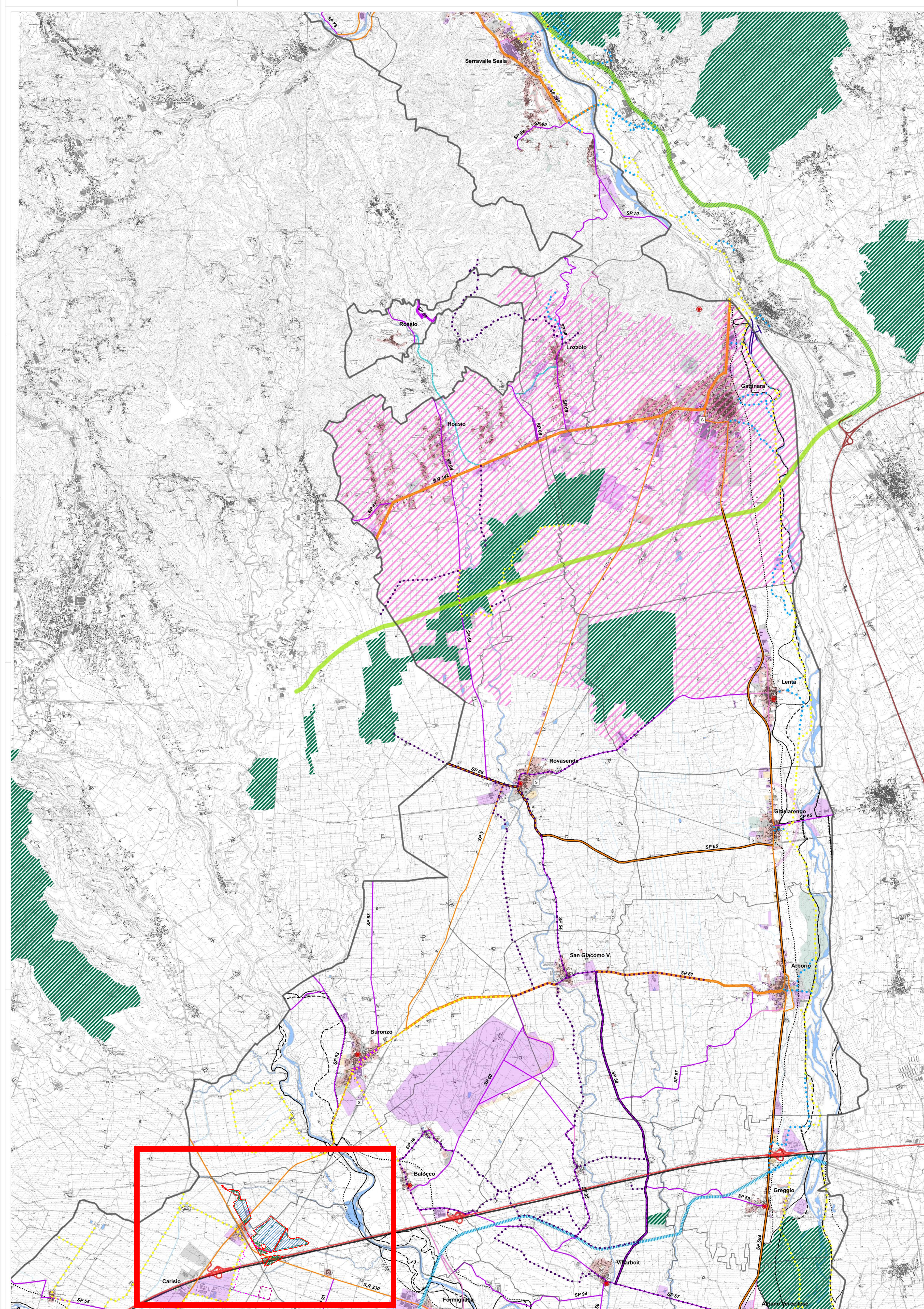

# REGIONE PIEMONTE

## Provincia di Vercelli

### Comune di Formigiana

**PARCO FOTOVOLTAICO DELLA BENNA**  
 Valutazione di Impatto Ambientale  
 ai sensi  
 del d.lgs 152/2006, art.23, Titolo III, parte seconda

COORDINAMENTO GENERALE



REN SOLAR ONE S.r.l.  
 mail: info@rensolar.it  
 P.IVA: 09897240967

PROGETTISTA



Arch. Luca Menci  
 mail: lucamenci@studiomenci.com

PROPONENTE



MYT DEVELOPMENTS INITIATIVES  
 mail: mytdevelopment@legalmail.it  
 P.IVA: 12146120964

OGGETTO

Parco fotovoltaico della Benna

TITOLO

Inquadramento vincolistico PTCP Tavola 2E

CODICE ELABORATO

1.7.3e

DATA

Luglio 2023

SCALA

FORMATO

REDATTO DA

Arch. Elisabetta Morandi

APPROVATO DA

Luca Menci

TIMBRI E FIRME

