

REGOLAMENTO URBANISTICO

Comune di Orbetello

Provincia di Grosseto

Settore Pianificazione Territoriale
Ufficio Urbanistica

Gruppo progettazione
Coordinatore:
Arch. Silvia Viviani

Dirigente Settore Pianificazione Territoriale:
Arch. Silvia Viviani

Responsabile Servizio Urbanistica:
Arch. Francesca Olivi

Responsabile Ufficio Pianificazione:
Arch. Elena Lupi

Responsabile del Procedimento:
Arch. Francesca Olivi

Garante della Comunicazione:
Dott. Angelo Ruggiero Segretario Generale

Collaboratori:
Sistema Informativo Territoriale:
Valerio Buonaccorsi

Indagini idrogeologiche idrauliche:
Dott. Ing. Andrea Benvenuti

Indagini Geologiche:
Ghea Geologi associati Dott. Luca Pagliuzzi

Analisi Storiche:
Arch. Nicoletta Maioli

Relazioni di incidenza e Rapporto Ambientale:
Dott. Marco Lebboroni

V.A.S. e Valutazione Integrata:
I.P.A. Ingegneria Ing. Giovanna Benvenuti, Ing. Lorenzo Maria Maccioni

Partecipazione:
S.C. Rete di Sviluppo Dott. Lapo Cecconi
Analisi uso del suolo nel territorio rurale
Agriprogram S.a.s.

modificato in seguito alle osservazioni

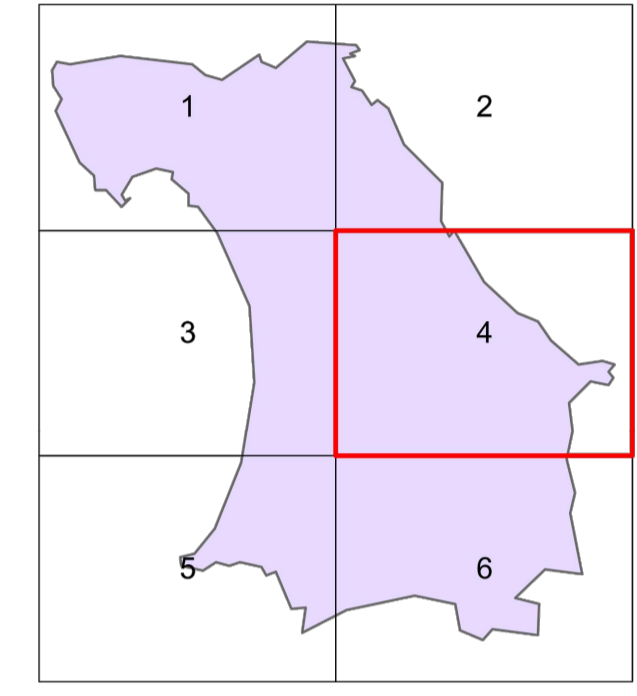

LEGENDA

AREA DI INTERESSE

REGIONE TOSCANA
PROVINCIA DI GROSSETO
COMUNE DI ORBETELLO



FV02_ORBETELLO PROGETTO DI UN IMPIANTO AGRIVOLTAICO AVANZATO PN_{DC} 19,75 MW

UBICAZIONE IMPIANTO:
Località:
Strada vicinale del Guinzone, snc
58015 Orbetello, Grosseto
Foglio 3132 Particelle 205, 300, 628;139, 148, 149, 150, 340, 341, 358

ITER AUTORIZZATIVO:
Autorizzazione processo:
VIA - Valutazione di Impatto Ambientale ai sensi del D.Lgs. n.152/2006 art. 23
P.A.S. - Procedura Abilitativa Semplificata ai sensi dell'art. 6 comm. 9bis -
D.Lgs. n.28 del 03-03-2011

CODICE IDENTIFICATIVO ELABORATO	CODICE COMMESSA	TIPO PROG.	TIPO ELAB.	ID ELAB.	CATEGORIA	LINGUA	REV.
Aut-Identify Code	FV02	PD	EG	08a	AR	IT	01

CERTIFICAZIONI AZIENDALI:
Certifications:
Organizzazione con sistema di gestione da certificato da Agave Certification Italia in conformità alla norma ISO 9001
Cert. N. SC 20-4612

PROGETTAZIONE:
Design:
 STUDIO DI FATTIBILITA' DEFINITIVA ESECUTIVA AS - BUILT
 ARCHITETTONICA EDILE ELETTRICA MECCANICA

Titolo Elaborato: LOCALIZZAZIONE INTERVENTO SU BASE
Design Title: P.R.G.
Scala 1:10.000

REV.	DATA	DESCRIZIONE	DISEGNATO	CONTROLLATO	APPROVATO
REV. 2	26/09/2023		I.PELLEGRINO	S. CIOTTA	A. COSTANTINI
REV. 1	14/07/2023	EMISSIONE	D. PROIETTI	S. CIOTTA	A. COSTANTINI
REV. 0					

COMMITTENTE:
Customer:
ERMES S.p.A.

PROGETTISTA:
Designer:
ERMES
SOLAR SOLUTIONS

Piazza Albania 10, 00153 Roma, Italia
Tel: +39 06 9483941
www.ermesgroup.it
info@ermesgroup.it
ermes@pac.ermesgroup.it
C.F. 12730811002
P.IVA: 12730811002

Piazza Albania 10, 00153 Roma, Italia
Tel: +39 06 9483941
www.ermesgroup.it
info@ermesgroup.it
ermes@pac.ermesgroup.it
C.F. 12730811002
P.IVA: 12730811002

Assimilazione alle zone omogenee **3.4** gennaio 2011 scala 1:10.000

- A ZONA A: edificata d'interesse storico, ambientale e architettonico
- B ZONA B: zona urbana edificata di recente formazione
- C ZONA C: destinata a nuovi complessi insediativi
- D ZONA D: zona destinata ad attività produttive
- E ZONA E: area destinata all'attività agricola e forestale
- F ZONA F: parti del territorio destinate ad attrezzature ed impianti d'interesse generale
- du dotazioni urbane
- v verde
- confine comunale

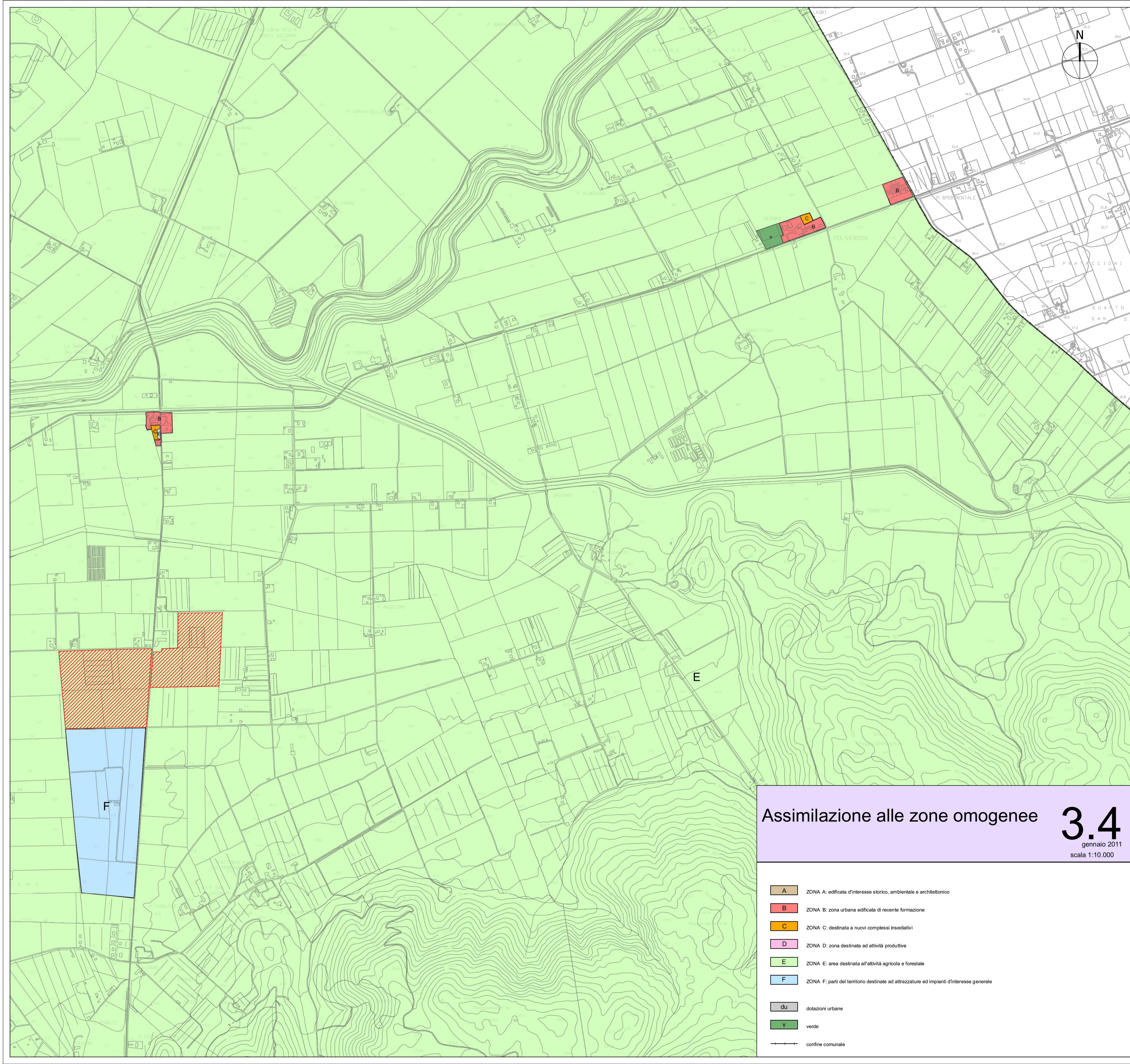

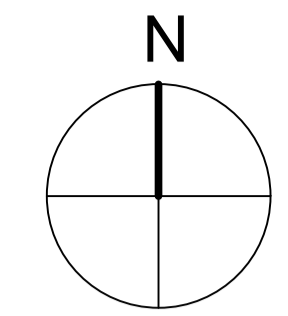
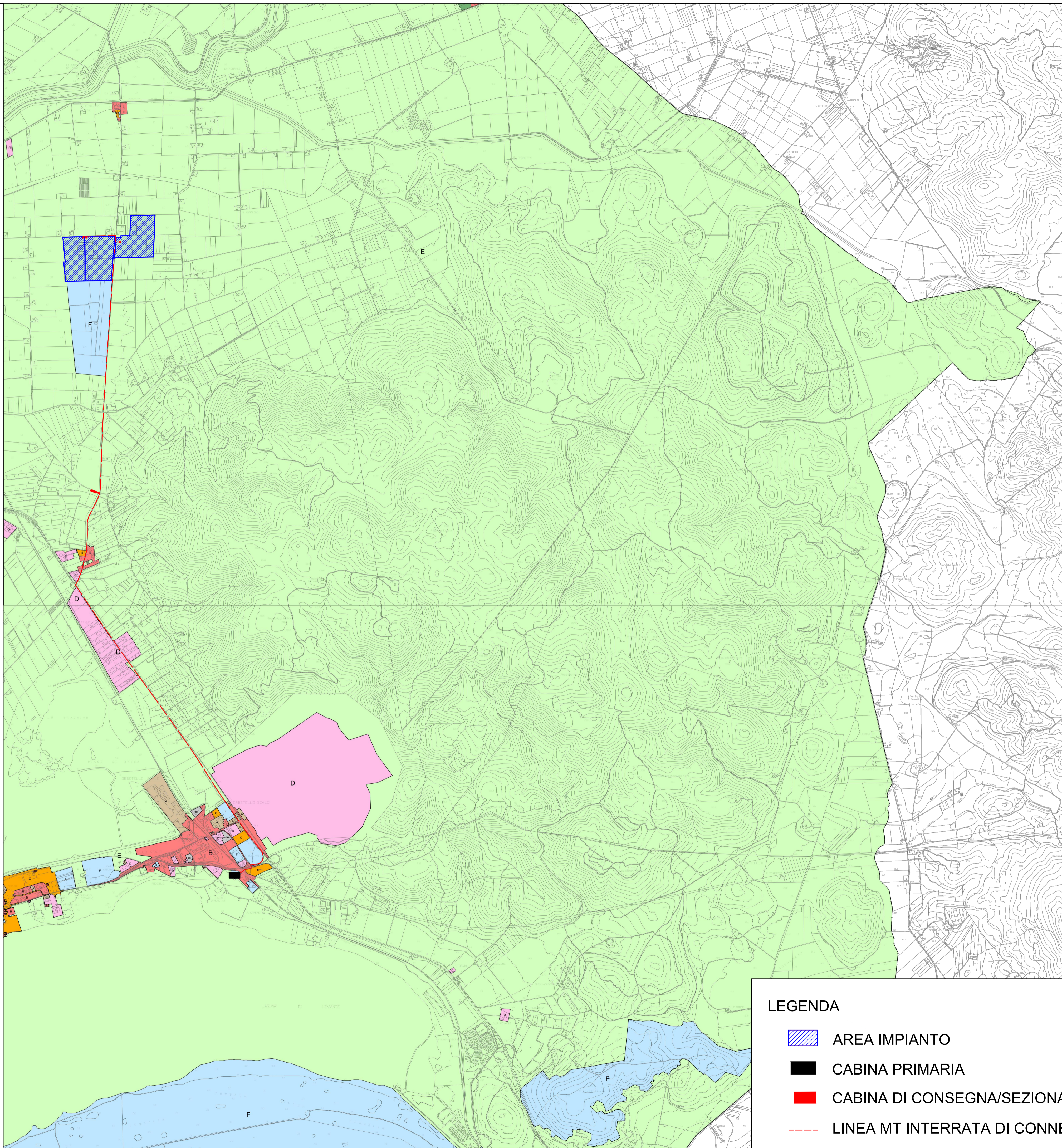

- A** ZONA A: edificata d'interesse storico, ambientale e architettonico
- B** ZONA B: zona urbana edificata di recente formazione
- C** ZONA C: destinata a nuovi complessi insediativi
- D** ZONA D: zona destinata ad attività produttive
- E** ZONA E: area destinata all'attività agricola e forestale
- F** ZONA F: parti del territorio destinate ad attrezzature ed impianti d'interesse generale
- du** dotazioni urbane
- v** verde
- confine comunale

- LEGENDA**
- AREA IMPIANTO
 - CABINA PRIMARIA
 - CABINA DI CONSEGNA/SEZIONAMENTO
 - LINEA MT INTERRATA DI CONNESSIONE

REGIONE TOSCANA
PROVINCIA DI GROSSETO
COMUNE DI ORBETELLO

FV02_ORBETELLO
PROGETTO DI UN IMPIANTO AGRIVOLTAICO AVANZATO
PN_{DC} 19,75 MW

UBICAZIONE IMPIANTO: Location: Strada vicinale del Guinzone, snc 58015 Orbetello, Grosseto Foglio 31;32 Particelle 205, 300, 628;139, 148, 149, 150, 340, 341, 358		ITER AUTORIZZATIVO: Authorization process: Via - Valutazione di Impatto Ambientale ai sensi del D.Lgs. n.152/2006 art. 23 P.A.S. - Procedura Abilitativa Semplificata ai sensi dell'art. 6 comm. 9bis - D.Lgs. n.28 del 03-03-2011					
CODICE IDENTIFICATIVO ELABORATO Job Identity Code:	CODICE COMMESSA Job Code:	TIPO PROG. Prog. type:	TIPO ELAB. Design type:	ID ELAB. Design ID:	CATEGORIA Class:	LINGUA Language:	REV. Revision:
	FV02	PD	EG	08b	AR	IT	01

CERTIFICAZIONI AZIENDALI:
 Certification:
 Organizzazione con sistema di gestione da certificato da Aque Certification Italia in conformità alla norma ISO 9001
 Cert. N. SC 20-4612

ISO 14001 / 2015 Cert. N. 711294

PROGETTAZIONE:
 Design:
 STUDIO DI FATTIBILITA' DEFINITIVA ESECUTIVA AS - BUILT
 ARCHITETTONICA EDILE ELETTRICA MECCANICA

Titolo Elaborato:
 Design Title:
TRACCIATO CONNESSIONE SU BASE P.R.G.
 Scala 1:10.000

REV. 2							
REV. 1	26/09/2023			I.PELLEGRINO	S. CIOTTA	A. COSTANTINI	
REV. 0	14/07/2023	EMISSIONE		D. PROIETTI	S. CIOTTA	A. COSTANTINI	
REV.	DATA	DESCRIZIONE		DISEGNATO	CONTROLLATO	APPROVATO	
Rev.	Date	Description		Drawn by	Checked by	Approved by	

COMMITTENTE:
 Customer:
ERMES S.p.A.
 Piazza Albania 10, 00153 Roma, Italia
 Tel: +39 06 94838941
 www.ermesgroup.it
 info@ermesgroup.it
 ermes@pec.ermesgroup.it
 C.F. 12730811002
 P. IVA: 12730811002

PROGETTISTA:
 Designer:

 Piazza Albania 10, 00153 Roma, Italia
 Tel: +39 06 94838941
 www.ermesgroup.it
 info@ermesgroup.it
 ermes@pec.ermesgroup.it
 C.F. 12730811002
 P. IVA: 12730811002

AI TERMINI DI LEGGE E' RIGOROSAMENTE VIETATO RIPRODURRE E/O COMUNICARE A TERZI IL CONTENUTO DEL PRESENTE DISEGNO
 TO THE TERMS OF LAW IS RIGOROUSLY PROHIBITED TO REPRODUCE AND/OR TO COMMUNICATE TO THIRD PARTY THE CONTENT OF THE PRESENT DESIGN