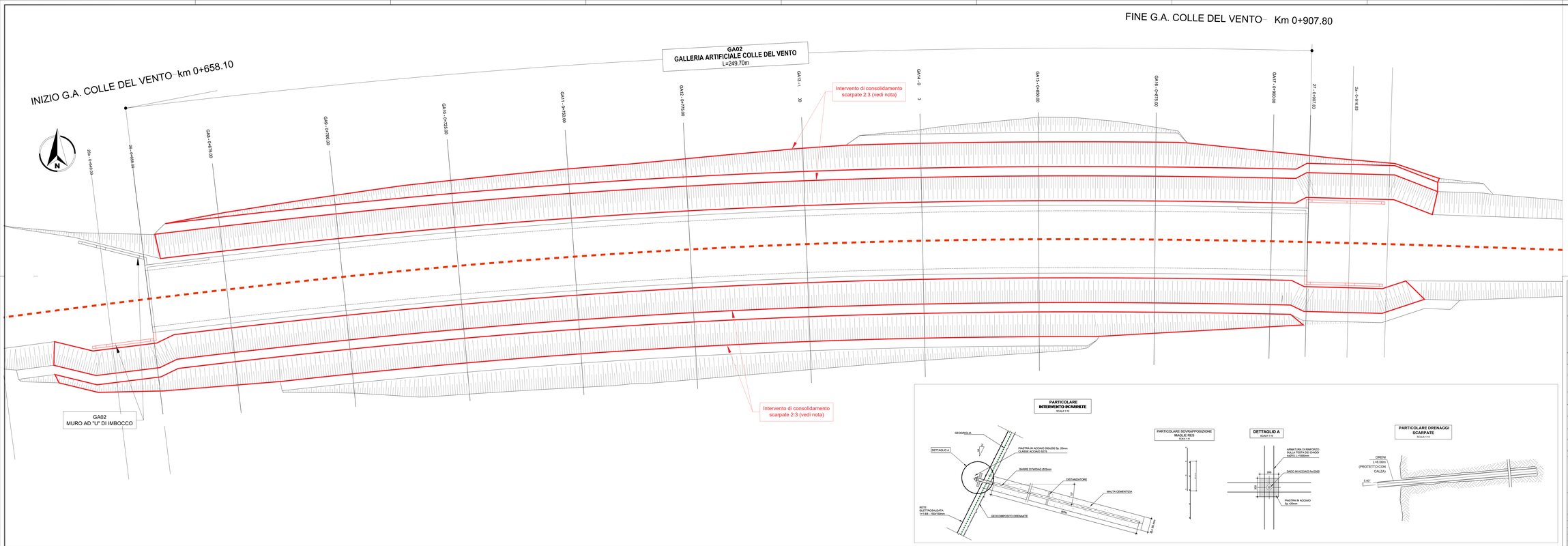

NOTA INTERVENTO SCARPATE

FASI ESECUTIVE

- DISPOSIZIONE DI SCAVO PARZIALE CON LE PENDENZE PREVISTE. ESEGUIRE LA PULIZIA DEL VERSANTE;
- REALIZZAZIONE PERFORAZIONI
- REALIZZAZIONE ANCORAGGI
- REALIZZAZIONE DRENAGGI
- STESURA E FISSAGGIO GEOGRIGLIA
- POSA RETE ELETTROSALDATA
- SERRAGGIO CON PIASTRA E BULLONI DEGLI ANCORAGGI

NOTA BENE

- A SEGUITO DELL'ESECUZIONE DEGLI SCAVI, DOVRA' ESSERE ESEGUITO UN SOPRALLUOGO DA PARTE DEL GEOLOGO DELL'IMPRESA E DEL GEOLOGO/GEOTECNICO DELL'IMPRESA AL FINE DI STABILIRE LE MODALITA' DELL'INTERVENTO. LA DENSITA DELLE CHIODATURE E DEI DRENAGGI E LA RELATIVA LUNGHEZZA POTRANNO ESSERE MODIFICATE IN FUNZIONE DEGLI EFFETTIVI RISCONTRI IN CANTIERE, SENTITO IL PARERE DEI PROGETTISTI.

anas GRUPPO FS ITALIANE

Direzione Tecnica

S.S 685 "DELLE TRE VALLI UMBRE"

TRATTO SPOLETO - ACQUASPARTA

1° stralcio: Madonna di Baiano-Firenzuola

PROGETTO ESECUTIVO

COD. PG143

PROGETTAZIONE: ATI SINTAGMA - GDG - ICARSA

IL RESPONSABILE DELL'INTEGRAZIONE DELLE PRESTAZIONI SPECIALISTICHE:
Dott. Ing. Nando Granieri
Ordine degli Ingegneri della Prov. di Perugia n° A351

IL PROGETTISTA:
Dott. Ing. Ilenia Carlacchio
Ordine degli Ingegneri della Prov. di Terni n° 1429

IL GEOLOGO:
Dott. Geol. Giorgio Cerquiglini
Ordine dei Geologi della Regione Umbria n°108

IL COORDINATORE PER LA SICUREZZA IN FASE DI PROGETTAZIONE:
Dott. Ing. Filippo Pambianco
Ordine degli Ingegneri della Prov. di Perugia n° A1373

Il Responsabile di Progetto
Arch. Pianificatore Marco Colazza

Il Responsabile del Procedimento
Dott. Ing.
Alessandro Micheli

PROTOCOLLO | DATA

IL GRUPPO DI PROGETTAZIONE:
MANDATARIA: Sintagma
MANDANTI: GEOTECHNICAL DESIGN GROUP; ICARSA

Dott.Ing. N.Granieri - Dott.Ing. V.Pettinaroli
Dott.Ing. A.Vitale - Dott.Ing. G.Carlucci
Dott.Ing. G.Coffa - Dott.Ing. F.Cecchini
Dott.Ing. A.Cecchini - Dott.Ing. F.Durastanti
Dott.Geol. G.Cerquiglini - Dott.Ing. C.Carlacchio
Dott.Ing. F.Cerquiglini - Dott.Ing. C.Ciancarelli
Dott.Ing. L.Giovenale - Dott.Ing. G.Fiori
Dott.Ing. G.Bonora - Dott.Ing. C.Mazzoleni
Dott.Ing. L.Canali - Dott.Ing. G.Rugiero
Dott.Ing. G.Cerquiglini
Dott.Ing. F.Pambianco
Dott.Arch. P.Santarelli
Dott.For. M.Pinzi

ORDINE DEGLI INGEGNERI DELLA PROVINCIA DI PERUGIA
Dott. Ing. NANDO GRANIERI
SETTORE CIVILE E AMBIENTALE
Sez. A
N. 351

ORDINE DEGLI INGEGNERI DELLA PROVINCIA DI TERNI
Dott. Ing. ILENIA CARLACCHIO
SETTORE INDUSTRIALE
SEZIONE CIVILE E AMBIENTALE
N. 1429

09.GALLERIE ARTIFICIALI
09.02 GALLERIA COLLE DEL VENTO

Pianta scavi e opere di presidio

CODICE PROGETTO

PROGETTO	LIV. PROG.	ANNO	NOME FILE T00GA02OSTPE01A		REVISIONE	SCALA:
DTPG143	E	23	CODICE ELAB.	T00GA02OSTPE01	A	1:200

REV.	DESCRIZIONE	DATA	REDATTO	VERIFICATO	APPROVATO
A	Emissione	Apr. 2023	D.Carlacchio	D.Carlacchio	G.Granieri