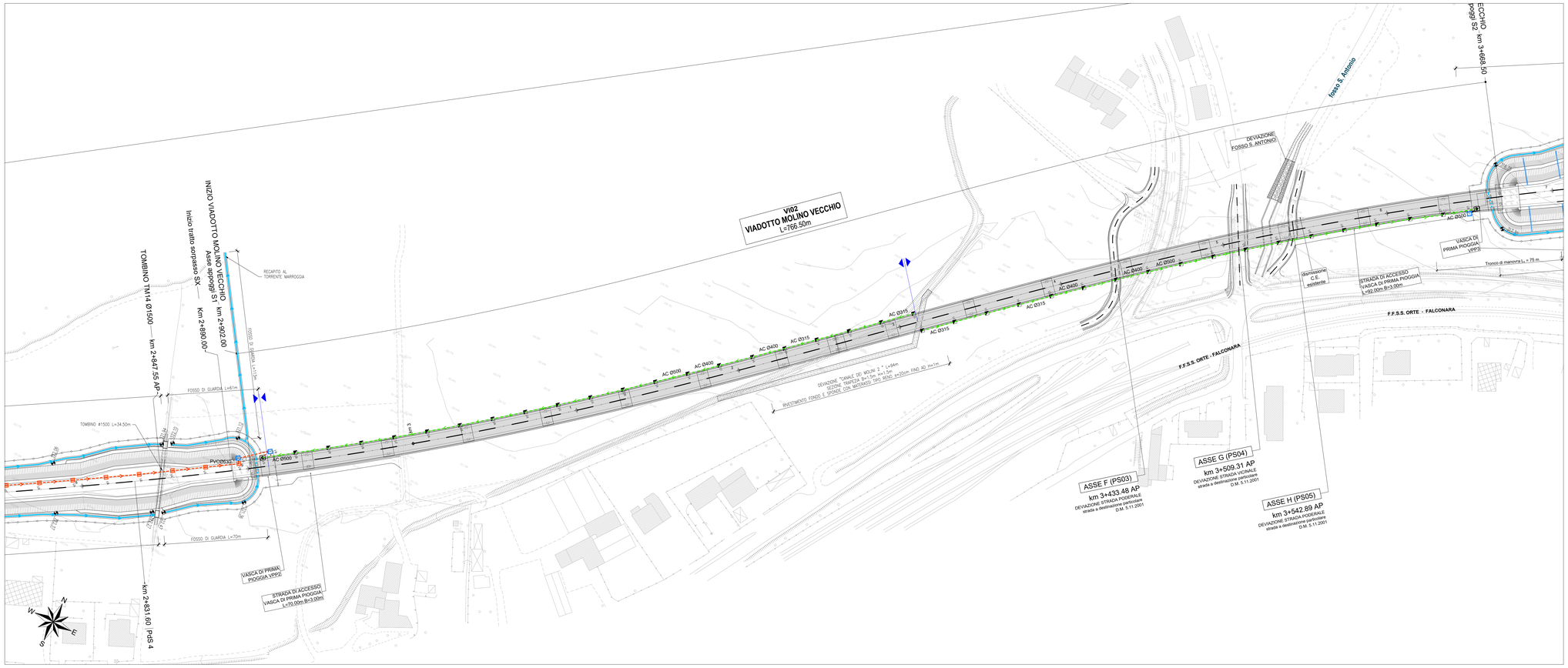

LEGENDA

- Caditoia + tubazione in PVC
- Tubazione in PVC scarico
- Caditoia + tubazione in Acciaio
- Collettore arco rovescio DN400
- Fosso di guardia in terra 50x50
- Fosso di guardia in terra 30x50
- Displuvio/impluvio di piattaforma
- Verso di scorrimento
- Pozzetto di derivazione
- Caditoia
- Caditoia viadotto
- Scarico acque viadotto
- VPP — Vasca di prima pioggia
- Canaletta ad embrice

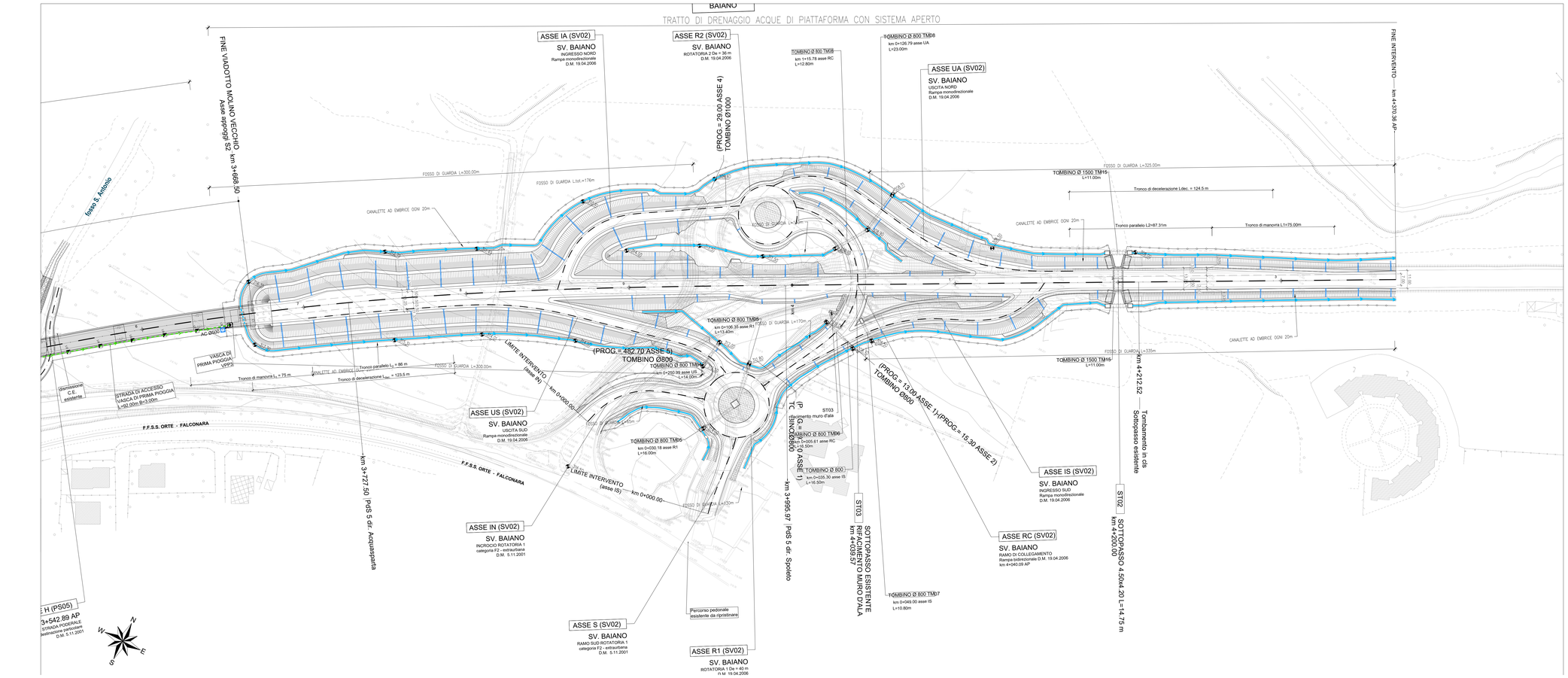

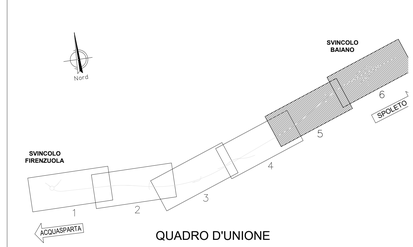

QUADRO D'UNIONE

anas
GRUPPO FS ITALIANE

Direzione Tecnica

S.S 685 "DELLE TRE VALLI UMBRE"

TRATTO SPOLETO - ACQUASPARTA

1° stralcio: Madonna di Baiano-Firenzuola

PROGETTO ESECUTIVO

COD. PC

PROGETTAZIONE: ATI SINTAGMA - GDG - ICARIA

IL RESPONSABILE DELL'INTEGRAZIONE DELLE PRESTAZIONI SPECIALISTICHE:
Dott. Ing. Nando Granieri
Ordine degli Ingegneri della Prov. di Perugia n° A351

IL PROGETTISTA:
Dott. Ing. Federico Durastanti
Ordine degli Ingegneri della Prov. di Terni n°Terni n°A844

IL GEOLOGO:
Dott. Geol. Giorgio Cerquiglini
Ordine dei Geologi della Regione Umbria n°108

IL COORDINATORE PER LA SICUREZZA IN FASE DI PROGETTAZIONE:
Dott. Ing. Filippo Pambianco
Ordine degli Ingegneri della Prov. di Perugia n° A1373

Il Responsabile di Progetto
Arch. Pianificatore Marco Colazza

Il Responsabile del Procedimento
Dott. Ing.
Alessandro Micheli

IL GRUPPO DI PROGETTAZIONE:
MANDATARIA: Sintagma
MANDANTI: GEOTECHNICAL DESIGN GROUP; ICARIA società di ingegneria

Dott. Ing. N.Granieri
Dott.Arch. N.Kamenicky
Dott. Ing. V. Bosco
Dott.Arch. A.Bracchini
Dott. Ing. F.Durastanti
Dott.Ing. E.Bartolocci
Dott.Geol. G.Cerquiglini
Dott. Ing. L.Marinella
Dott.Ing. L.Sbrenna
Dott. Ing. E.Sellari
Dott. Ing. L.Dinelli
Dott. Ing. L.Nani
Dott. Ing. F.Pambianco
Dott. Agr. F.Berti Nulli
Dott. Ing. D.Carlaccini
S.Sacconi
Dott. Ing. A.Pasquali
Dott. Ing. E.Loffredo
Dott. Ing. C.Chierichini
Dott. Ing. Dott. Ing. Dott. Ing. Dott. Ing. Dott. Ing. Geom.

ORDINE DELLA PROVINCIA DI TERNI
Dott. Ing. MAURO GRANIERI
SETTORE: INGEGNERIA CIVILE E AMBIENTALE
SETTORE: INGEGNERIA INDUSTRIALE
SETTORE: INGEGNERIA DELL'INFORMAZIONE
Timbro e firma

CROMAI Ingegneri
Ing. Andrea CASTELLANI
Iscritto all'Albo degli Ingegneri della Provincia di Perugia A 664

04.STUDIO IDROLOGICO IDRAULICO
04.01 IDROLOGIA E IDRAULICA
Opere idrauliche, sistema di drenaggio e presidio del corpo stradale
Planimetria - Tav. 3/3

CODICE PROGETTO			NOME FILE	REVISIONE
PROGETTO	LIV. PROG.	ANNO	TOPPOOOPPPO7B	
DTPG143	E	23	CODICE ELAB. T00ID00IDRPP07	B

REV.	DESCRIZIONE	DATA	REDATTO	VERIFICATO	APPROVATO
B	Rev. A seguito istr. ANAS	Sett. 2023	F.Macchioni	V.Rotisciani	A.
A	Emissione	Ago 2023	F.Macchioni	V.Rotisciani	A.