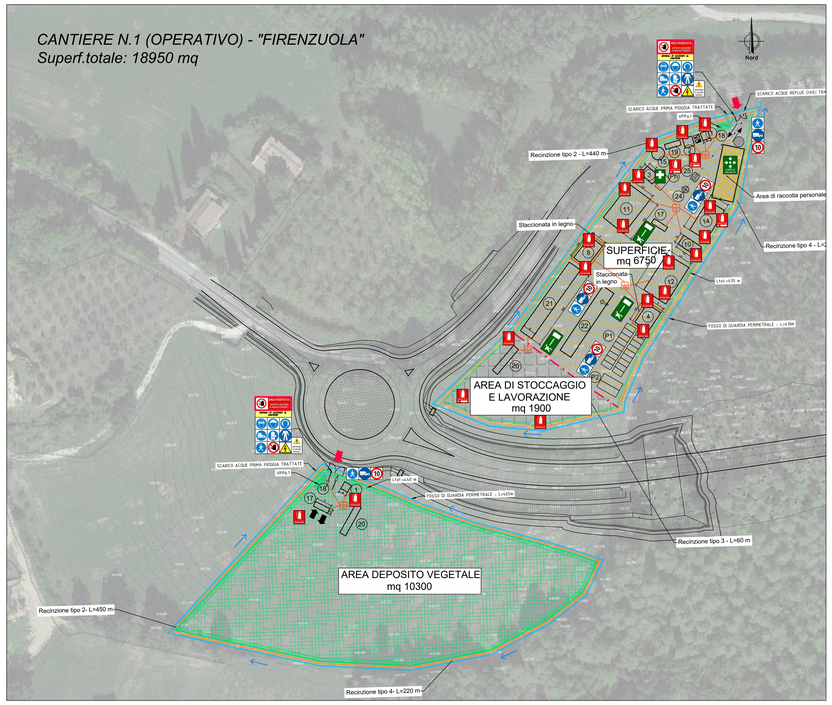

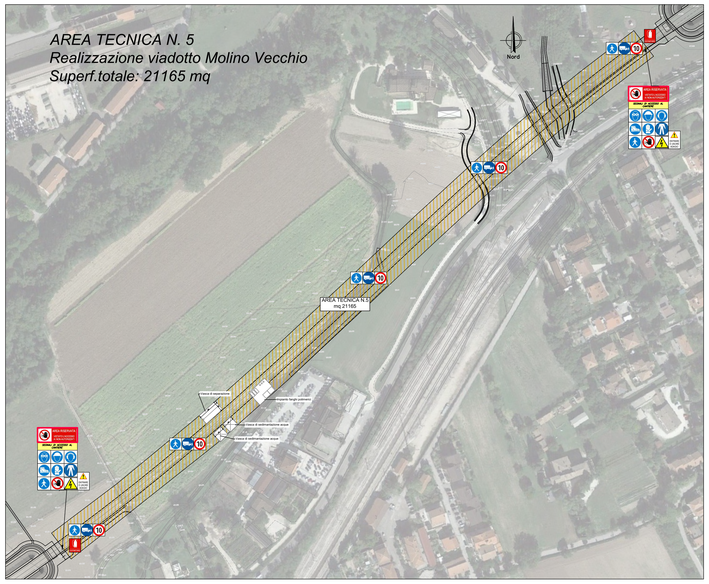

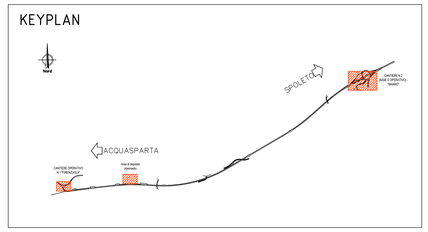

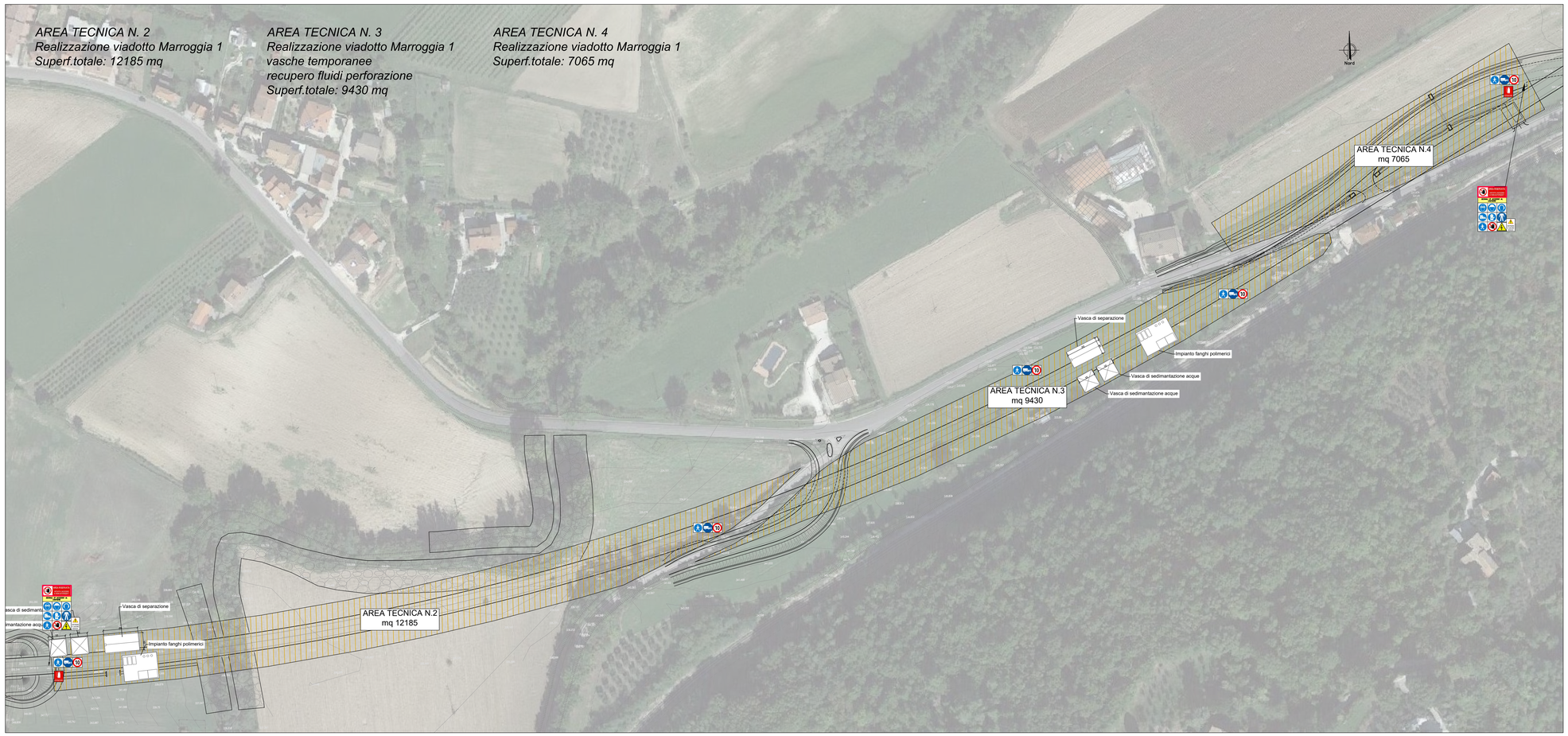

LEGENDA CANTIERI BASE-OPERATIVI

1	GUARDIANIA	10	CISTERNA CARBURANTE		STALLI AUTO PER GLI UFFICI		TORRE FARO
2	CENTRALE TERMICA	11	LABORATORIO		RECINZIONE DI CANTIERE LAMIERA ONDULATA		FARO CON DIREZIONE DI ILLUMINAZIONE VERSO IL BASSO
3	PRESIDIO SANITARIO	12	NASTRO LAVAGGIO MEZZI IN USCITA DA CANTIERE		RECINZIONE DI CANTIERE IN RETE ELETTROSALDATA		AREA DI STOCCAGGIO
4	UFFICI	13	AREA RACCOLTA DETRITI		RECINZIONE DI CANTIERE con pannelli in ferro a vela in PVC		AREA VERDE
5	REFETTORIO	14	PESA - BILICO		TELORETE ANTIPOLVERE		AREA PAVIMENTATA
6	DEPOSITO RIFIUTI MENSA	15	PENSILINA		RECINZIONE DI CANTIERE NEW JERSEY		AREA IMPERMEABILIZZATA
7	MENSA	16	PIAZZALE PER CARICO/SCARICO DEI MATERIALI		CORDOLO DI PROTEZIONE		CENTRALE DI BETONAGGIO
8	SPOGLIATOI	17	GRU PER MONTAGGIO TRAVI		VIABILITA' CARRABILE AUTO		AREA STOCCAGGIO SOSTANZE PERICOLOSE
9	ALLOGGI SU DUE LIVELLI	18	FOSSA BIOLOGICA/IMHOFF		PERCORSO CANTIERE AUTO		VIABILITA' ESISTENTE DI ACCESSO AL CANTIERE DA RIPRISTINARE
10	SERVIZI IGIENICI	19	FILTRO PERCOLATORE ANAEROBICO		PERCORSO CANTIERE MEZZI PESANTI		FOSSO DI GUARDIA IN TERRA Intercettazione acque meteoriche esterne al cantiere con recapito al vicino corso d'acqua
11	MAGAZZINO	20	STALLI PER LE AUTO		VIABILITA' MEZZI PESANTI		CANALETTE PROVVISORIE IN C.L.S. Intercettazione acque di piattaforma e convogliamento verso il cantiere con recapito agli impianti di trattamento
12	DEPOSITO	21	STALLI PER I MEZZI PESANTI		INGRESSO AL CANTIERE		VPP-1 - VASCA DI PRIMA PIOGGIA IN CONTINUO Sistemi di trattamento acque provenienti dall'area di cantiere
13	SERBATOIO IDRICO	22	MESSA A TERRA		QUADRO GENERALE (Q.E.G.)		VPP-2 - VASCA DI PRIMA PIOGGIA IN CONTINUO Sistemi di trattamento acque provenienti dall'area di cantiere
14	OFFICINA	23	STALLO PER L'AMBULANZA		GRUPPO ELETTROGENO		

anas
GRUPPO FS ITALIANE

Direzione Tecnica

S.S 685 "DELLE TRE VALLI UMBRE"

TRATTO SPOLETO - ACQUASPARTA

1° stralcio: Madonna di Baiano-Firenzuola

PROGETTO ESECUTIVO

COD. PG143

PROGETTAZIONE: ATI SINTAGMA - GDG - ICARIA

IL RESPONSABILE DELL'INTEGRAZIONE DELLE PRESTAZIONI SPECIALISTICHE:
Dott. Ing. Nando Granieri
Ordine degli Ingegneri della Prov. di Perugia n° A351

IL PROGETTISTA:
Dott. Ing. Federico Durastanti
Ordine degli Ingegneri della Prov. di Terni n° Terni n°A844

IL GEOLOGO:
Dott. Geol. Giorgio Cerquiglini
Ordine dei Geologi della Regione Umbria n°108

IL COORDINATORE PER LA SICUREZZA IN FASE DI PROGETTAZIONE:
Dott. Ing. Filippo Pambianco
Ordine degli Ingegneri della Prov. di Perugia n° A1373

Il Responsabile di Progetto
Arch. Pianificatore Marco Colazza

Il Responsabile del Procedimento
Dott. Ing.
Alessandro Micheli

IL GRUPPO DI PROGETTAZIONE:
MANDATARIA: sintagma
MANDANTI: GEOTECHNICAL DESIGN GROUP; ICARIA società di ingegneria

Dott. Ing. N.Granieri	Dott. Ing. D.Carlaccini	Dott. Ing. V.Rotisciani	
Dott.Arch. N.Kamenicky	Dott. Ing. S.Sacconi	Dott. Ing. F.Macchioni	
Dott. Ing. V.Truffini	Dott. Ing. C.Consorti	Dott. Ing. V.Vecchio	
Dott. Ing. A.Cianchini	Dott. Ing. S.Sabbatini	Dott. Ing. G.Ferri	
Dott. Ing. F.Durastanti	Dott. Ing. C.Chiarottini	Dott. Ing. G.Pulli	
Dott. Ing. E.Bartolocci		Geom. C.Sugaroni	
Dott.Geol. G.Cerquiglini			
Geom. S.Scopetta			
Dott. Ing. A.Fiorucci			
Dott. Ing. E.Sellari			
Dott. Ing. L.Dinelli			
Dott. Ing. L.Nani			
Dott. Ing. F.Pambianco			
Dott. Agr. F.Berti Nulli			

ORDINE DEGLI INGEGNERI DELLA PROVINCIA DI PERUGIA — Dott. Ing. NANDO GRANIERI — Settore Civile e Ambientale — Iscritto all'albo professionale al n° A351 — Provincia di PERUGIA

ORDINE degli INGEGNERI — Dott. Ing. FEDERICO TERNI — Iscritto all'albo professionale al n° A 844 — Provincia di TERNI

ORDINE DEGLI INGEGNERI DELLA PROVINCIA DI PERUGIA — Sezione A — Dott. Ing. FILIPPO PAMBIANCO — Settore Civile e Ambientale — Iscritto all'albo professionale al n° A1373 — Provincia di PERUGIA

PROTOCOLLO | DATA

23.SICUREZZA
23.01 ELABORATI GENERALI

Allegato 8 - Layout di cantiere 1 - Cantiere base ed operativo "FIRENZUOLA"

CODICE PROGETTO			NOME FILE	REVISIONE	SCALA:
PROGETTO	LIV. PROG.	ANNO	T00SI00SICLF02B		
DTPG143	E	23	CODICE ELAB. T00SI00SICLF02	B	1:1000/2000

REV.	DESCRIZIONE	DATA	REDATTO	VERIFICATO	APPROVATO
B	Rev. a seguito istr. ANAS	Sett 2023	F. Macchioni	V. Rotisciani	N. Granieri
A	Emissione	Sett 2023	F.Macchioni	V.Rotisciani	N.Granieri