



IMPIANTO AGRO-VOLTAICO PER LA PRODUZIONE DI ENERGIA ELETTRICA DA FONTE SOLARE DENOMINATO "GADAU" DA REALIZZARSI NEL COMUNE DI SASSARI (SS)

OPERA DI PUBBLICA UTILITA'

VALUTAZIONE IMPATTO AMBIENTALE ai sensi del D.Lgs 3 aprile 2006, n.152 ALL. II

CUSTOMER
Committente

FIMENERGIA

ADDRESS
Indirizzo

VIA L.BUZZI, 6, 15033 CASALE MONFERRATO (AL)
T. +390292875126 (ufficio operativo)

DESIGNERS TEAM

Gruppo di progettazione

SUPERVISION
Coordinamento

FAVERO ENGINEERING

VIA GIOVANNI BATTISTA PIRELLI, 27
20124 MILANO (MI)
T. +390292875126

Ing. FRANCESCO FAVERO

CONSULTANTS
Consulenti

AMBIENTALE: Dott.ssa MARZIA FIORONI

Via C.Battisti, 44 23100 Sondrio (SO) - +39 0342 050347 - mfioroni@alp-en.it

GEOLOGIA, GEOTECNICA E IDRAULICA: Dott.ssa Geol. COSIMA ATZORI

Via Bologna, 30 09033 Decimomannu (CA) - +39 070 7346008 - cosima.atzori@gaiiconsulting.eu

AGRONOMIA: Dott. Agr. NICOLA GARIPPA

Via Beltrame di Bagnacavallo, 4 08015 Macomer (NU) - +39 328 2633596 - nicolagarippa@gmail.com

ARCHEOLOGIA: Dott.ssa GIUSEPPINA MARRAS

Via Frau, 22 07100 Sassari (SS) - +39 340 5316848 - giuseppina.marras@arubapec.it

ACUSTICA: Ing. CARLO FODDIS

Viale Europa, 54 09045 Quartu San'Elena (CA) - +39 070 2348760 - cf@fadsystem.net

FAUNA: Dott. Nat. MAURIZIO MEDDA

Via Lunigiana, 17 09122 Cagliari (CA) - +39 393 8236806 - meddamaurizio@libero.it

FLORA: Dott. Agr. FABIO SCHIRRU

Via Solomardi, 34 09040 San Basilio (SU) - +39 347 4998552 - fabio.schirru@pecagrotecnici.it

REV.	DATE	DESCRIPTION	PREPARED	CHECKED	APPROVED
00	Settembre 2023	PRIMA EMISSIONE	Arch. Paes. R. Goretti	Ing. A. Lunardi	Ing. F. Favero
01	Novembre 2023	REVISIONE PER RISPOSTA AD OSSERVAZIONI	Arch. Paes. R. Goretti	Ing. A. Lunardi	Ing. F. Favero
02					
03					
04					

DRAWING - Elaborato

TITLE
Titolo

FOTOINSERIMENTI DA IMPIANTI FER

DRAWING DETAILS - Dettagli di disegno

GENERAL SCALE
Scala generale

-

DETAIL SCALE
Scala particolari

-

ARCHIVE - Archivio

FILE

DTG_034

PLOT STYLE

FAVERO ENGINEERING.ctb

CODING - Codifica

PROJECT LEVEL
Fase progettuale

DEFINITIVO

CATEGORY
Categoria

DTG

PROGRESSIVE
Progressivo

0

3

4

REVISION
Revisione

01

1. IMPIANTO EOLICO - ALTA NURRA

VISTA LOTTO 1 "GADAU" - STATO ATTUALE



VISTA LOTTO 1 "GADAU" - STATO DI PROGETTO



VISTA LOTTO 2 "LEDDA" - STATO DI FATTO



VISTA LOTTO 2 "LEDDA" - STATO DI PROGETTO

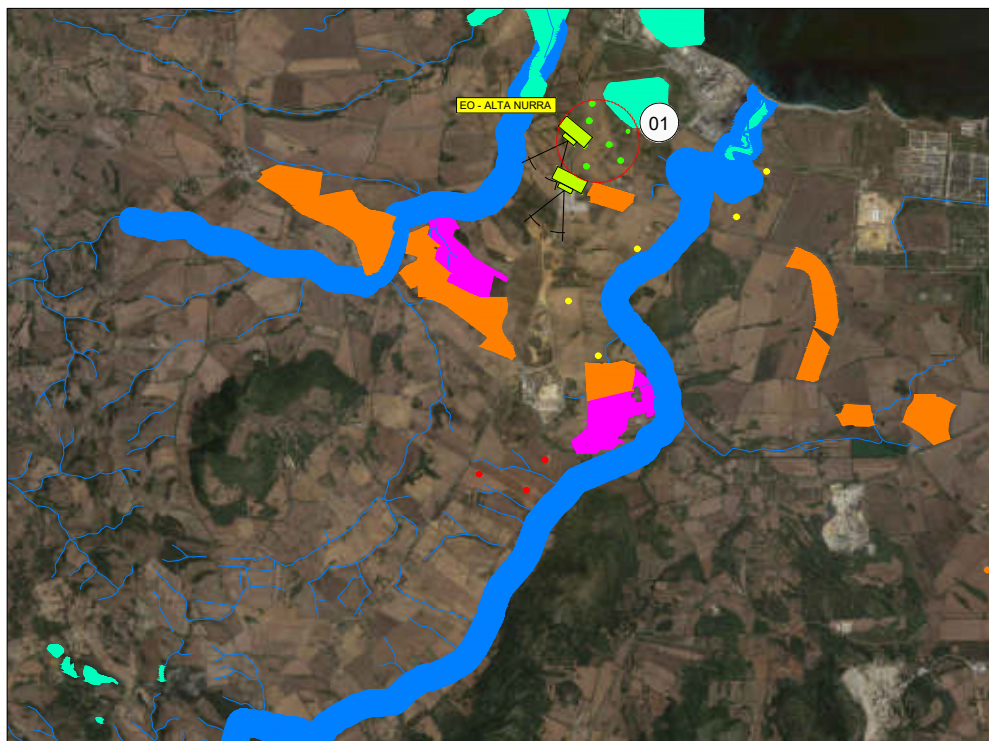

PROPONENTE	ANNO	POTENZA	TIPOLOGIA	NOME	STATO
Enel Green Power	2002	17.5	EOLICO	Alta Nurra	ESISTENTE
Enel Green Power	2002	17.5	EOLICO	Alta Nurra	ESISTENTE
Enel Green Power	2002	17.5	EOLICO	Alta Nurra	ESISTENTE
Enel Green Power	2002	17.5	EOLICO	Alta Nurra	ESISTENTE
Enel Green Power	2002	17.5	EOLICO	Alta Nurra	ESISTENTE
Enel Green Power	2002	17.5	EOLICO	Alta Nurra	ESISTENTE
Enel Green Power	2002	17.5	EOLICO	Alta Nurra	ESISTENTE

CUSTOMER
Committente

FIMENERGIA

ADDRESS
Indirizzo

VIA LUIGI BUZZI 6, 15033 CASALE MONFERRATO (AL)
T. +390292875126 (ufficio operativo)

TITLE
Titolo

FOTOINSERIMENTO DALL'IMPIANTO
EOLICO - ALTA NURRA

CODIFING
Codifica

PROGRESSIVE
Progressivo

0 | 0 | 1

2. IMPIANTO EOLICO S.E.S.

VISTA LOTTO 2 "LEDDA"- STATO ATTUALE



VISTA LOTTO 2 "LEDDA"- STATO DI PROGETTO



VISTA LOTTO 2 "LEDDA" - STATO ATTUALE



VISTA LOTTO 2 "LEDDA"- STATO DI PROGETTO



INQUADRAMENTO TERRITORIALE

PROPONENTE	ANNO	POTENZA	TIPOLOGIA	NOME	STATO
Società Energetica Sarda	2020	5,6	EOLICO	SES	ESISTENTE
Società Energetica Sarda	2020	5,6	EOLICO	SES	ESISTENTE
Società Energetica Sarda	2020	5,6	EOLICO	SES	ESISTENTE
Società Energetica Sarda	2020	5,6	EOLICO	SES	ESISTENTE
Società Energetica Sarda	2020	5,6	EOLICO	SES	ESISTENTE

<p>CUSTOMER Committente</p> <h1 style="margin: 0;">FIMENERGIA</h1>	<p>ADDRESS Indirizzo</p> <p>VIA LUIGI BUZZI 6, 15033 CASALE MONFERRATO (AL) T. +390292875126 (ufficio operativo)</p>
--	--

<p>TITLE Titolo</p> <h2 style="margin: 0;">FOTOINSERIMENTO DALL'IMPIANTO EOLICO - S.E.S</h2>	<p>CODIFING Codifica</p> <p>PROGRESSIVE Progressivo</p> <h1 style="font-size: 2em; margin: 0;">0 0 2</h1>
--	---

3. IMPIANTO EOLICO VENTI DI NURRA

VISTA LOTTO 1 "GADAU" - STATO ATTUALE



VISTA LOTTO 1 "GADAU" - STATO DI PROGETTO



VISTA LOTTO 2 "LEDDA" - STATO ATTUALE



VISTA LOTTO 2 "LEDDA" - STATO DI PROGETTO

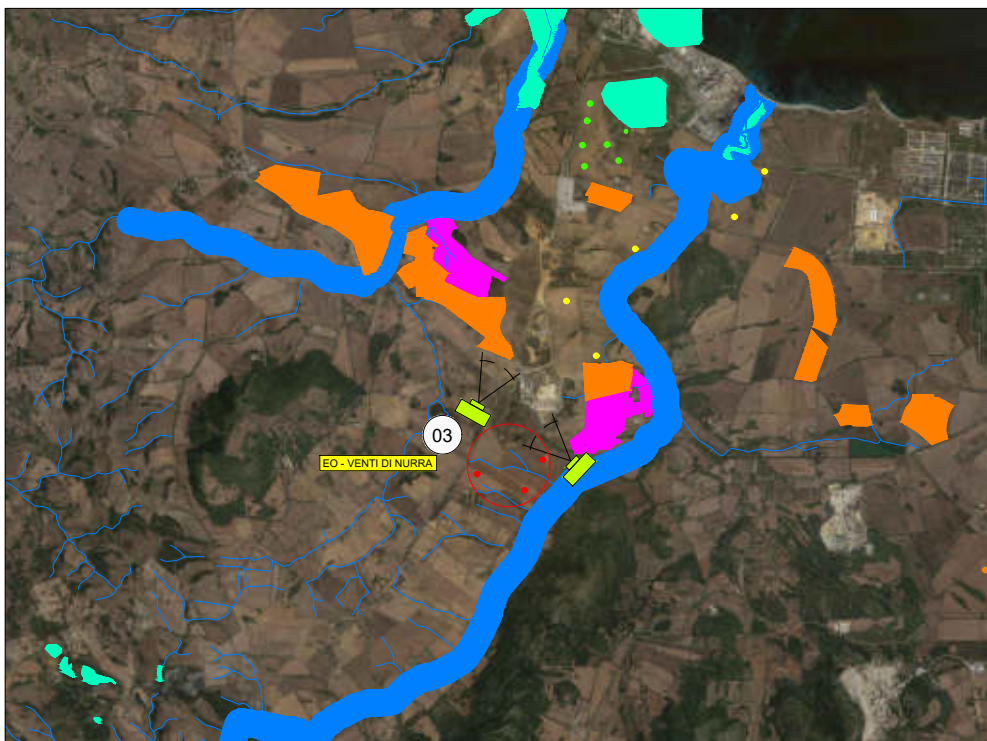

INQUADRAMENTO TERRITORIALE

PROPONENTE	ANNO	POTENZA	TIPOLOGIA	NOME	STATO
CleanPower	2012	3.2	EOLICO	Venti di Nurra	ESISTENTE
CleanPower	2012	3.2	EOLICO	Venti di Nurra	ESISTENTE
CleanPower	2012	3.2	EOLICO	Venti di Nurra	ESISTENTE

CUSTOMER
Committente

FIMENERGIA

ADDRESS

VIA LUIGI BUZZI 6, 15033 CASALE MONFERRATO (AL)
T. +390292875126 (ufficio operativo)

TITLE

FOTOINSERIMENTO DALL'IMPIANTO
EOLICO - VENTI DI NURRA

CODIFING
Codifica

PROGRESSIVE
Progressivo

0 | 0 | 3

4. IMPIANTO FOTOVOLTAICO E.ON

VISTA LOTTO 1 "GADAU" - STATO ATTUALE



VISTA LOTTO 1 "GADAU" - STATO DI PROGETTO



VISTA LOTTO 2 "LEDDA" - STATO ATTUALE



VISTA LOTTO 2 "LEDDA" - STATO PROGETTUALE



INQUADRAMENTO TERRITORIALE

PROPONENTE	ANNO	POTENZA	TIPOLOGIA	NOME	STATO
E.ON CLIMATE & RENEWABLES ITALIA SOLAR SRL	2010	7,95 MW	FOTOVOLTAICO	---	ESISTENTE

CUSTOMER
Committente

FIMENERGIA

ADDRESS

VIA LUIGI BUZZI 6, 15033 CASALE MONFERRATO (AL)
T. +390292875126 (ufficio operativo)

TITLE

FOTOINSERIMENTO DALL'IMPIANTO
FOTOVOLTAICO E.ON FIUMESANTO 3

CODIFING
Codifica

PROGRESSIVE
Progressivo

0 | 0 | 4

5. IMPIANTO FOTOVOLTAICO ESISTENTE

VISTA LOTTO 1 "GADAU" - STATO ATTUALE



VISTA LOTTO 1 "GADAU" - STATO DI PROGETTO



VISTA LOTTO 2 "LEDDA" - STATO ATTUALE



VISTA LOTTO 2 "LEDDA" - STATO PROGETTUALE

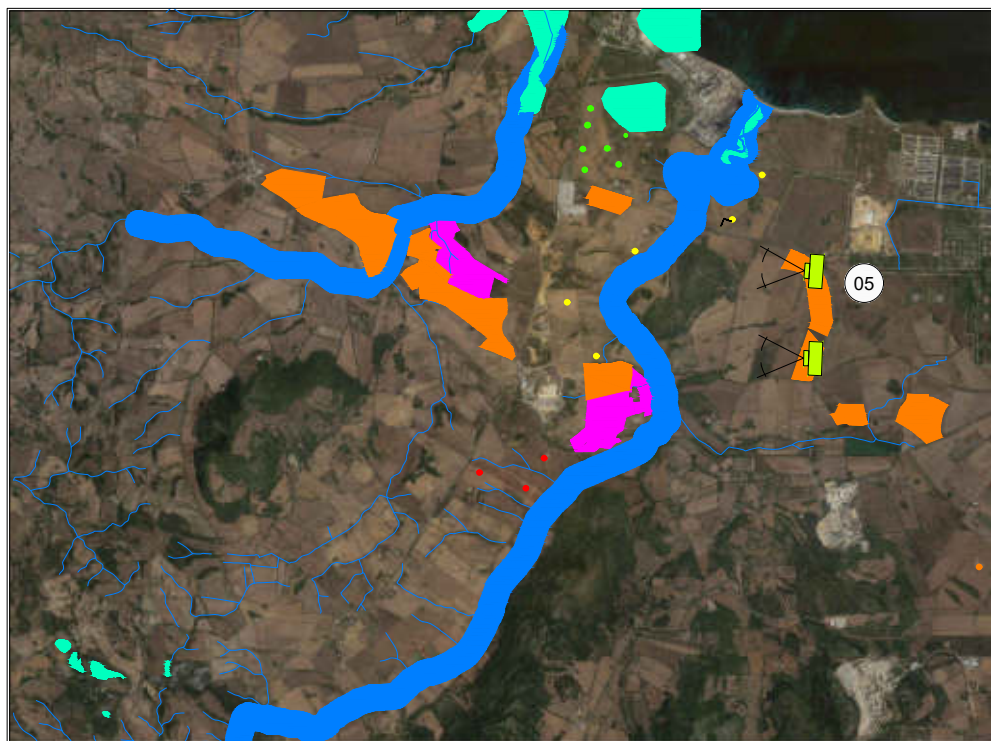

INQUADRAMENTO TERRITORIALE

PROPORIENTE	ANNO	POTENZA	TIPOLOGIA	NOME	STATO
ESISTENTE	-	-	FOTOVOLTAICO	SCONOSCIUTO	SCONOSCIUTO

CUSTOMER
Committente

FIMENERGIA

ADDRESS

VIA LUIGI BUZZI 6, 15033 CASALE MONFERRATO (AL)
T. +390292875126 (ufficio operativo)

TITLE

FOTOINSERIMENTO DALL'IMPIANTO
FOTOVOLTAICO EON FIUMESANTO 2

CODIFING
Codifica

PROGRESSIVE
Progressivo

0 | 0 | 5

6. IMPIANTO FOTOVOLTAICO IN VALUTAZIONE

VISTA LOTTO 1 "GADAU" - STATO ATTUALE



VISTA LOTTO 1 "GADAU" - STATO DI PROGETTO



VISTA LOTTO 2 "LEDDA" - STATO ATTUALE



VISTA LOTTO 2 "LEDDA" - STATO PROGETTUALE

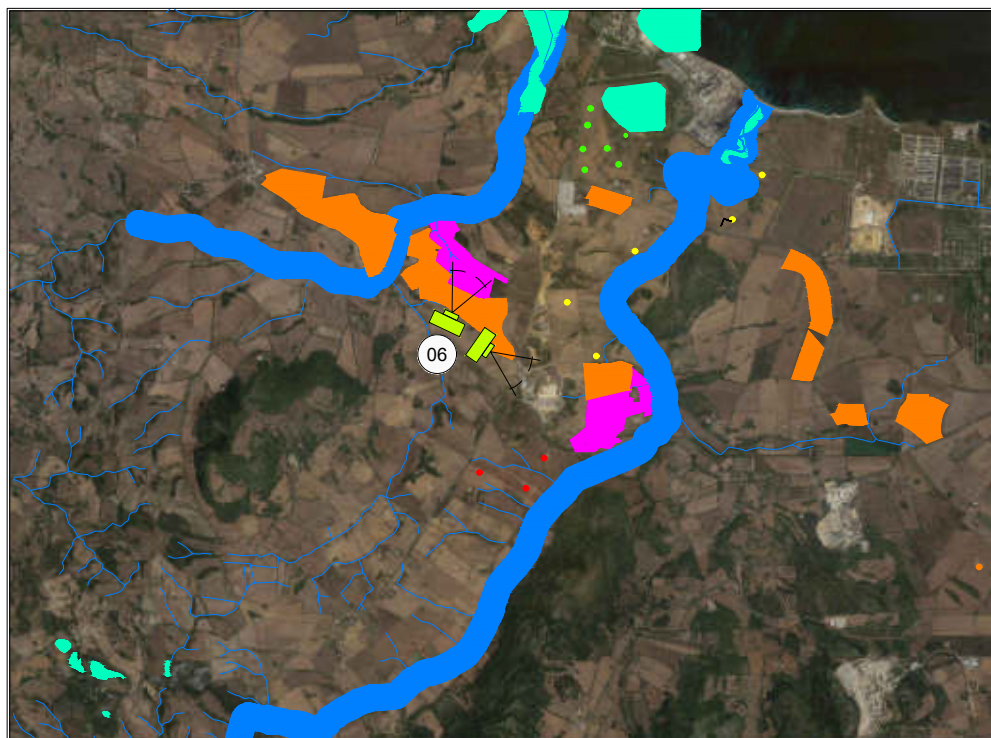

INQUADRAMENTO TERRITORIALE

CUSTOMER
Committente

FIMENERGIA

ADDRESS

VIA LUIGI BUZZI 6, 15033 CASALE MONFERRATO (AL)
T. +390292875126 (ufficio operativo)

TITLE

FOTOINSERIMENTO DALL'IMPIANTO
FOTOVOLTAICO VOLTA GREEN ENERGY SRL

CODIFING
Codifica

PROGRESSIVE
Progressivo

0 | 0 | 6

7. IMPIANTO AGRO-VOLTAICO IN VALUTAZIONE

VISTA LOTTO 1 "GADAU" - STATO ATTUALE



VISTA LOTTO 1 "GADAU" - STATO DI PROGETTO



VISTA LOTTO 2 "LEDDA" - STATO ATTUALE

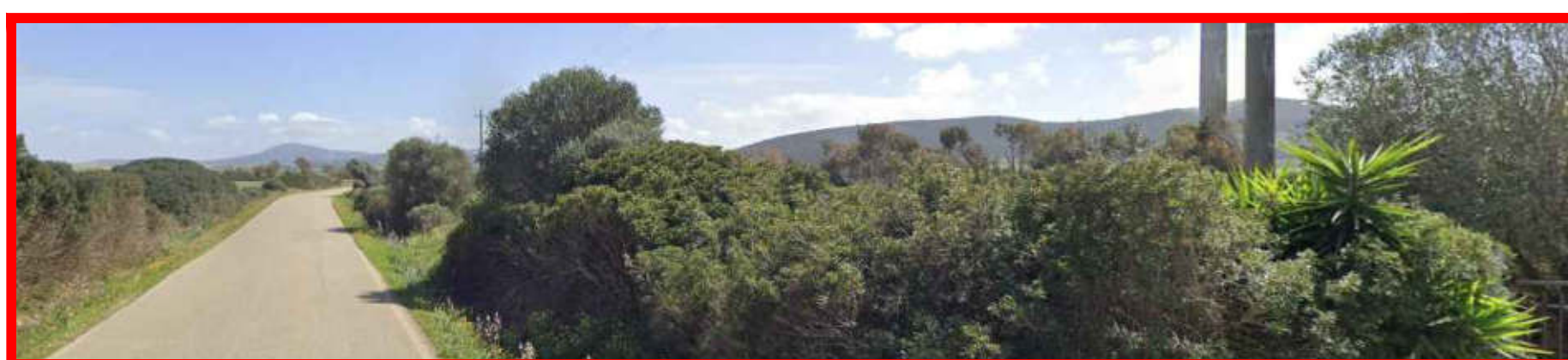

VISTA LOTTO 2 "LEDDA" - STATO PROGETTUALE



INQUADRAMENTO TERRITORIALE

CUSTOMER
Committente

FIMENERGIA

ADDRESS

VIA LUIGI BUZZI 6, 15033 CASALE MONFERRATO (AL)
T. +390292875126 (ufficio operativo)

TITLE

FOTOINSERIMENTO DALL'IMPIANTO
AGRO-VOLTAICO LUNESTAS

CODIFING
Codifica

PROGRESSIVE
Progressivo

0 | 0 | 7

8. IMPIANTO AGRO-VOLTAICO IN VALUTAZIONE

VISTA LOTTO 1 "GADAU" - STATO ATTUALE



VISTA LOTTO 1 "GADAU" - STATO PROGETTUALE



INQUADRAMENTO TERRITORIALE

CUSTOMER
Committente

FIMENERGIA

ADDRESS

VIA LUIGI BUZZI 6, 15033 CASALE MONFERRATO (AL)
T. +390292875126 (ufficio operativo)

TITLE

**FOTOINSERIMENTO DALL'IMPIANTO
AGRO-VOLTAICO STINTINO**

CODIFING
Codifica

PROGRESSIVE
Progressivo

0 | 0 | 8

9. IMPIANTO AGRO-VOLTAICO IN VALUTAZIONE

VISTA LOTTO 2 "LEDDA" - STATO ATTUALE



VISTA LOTTO 2 "LEDDA" - STATO PROGETTUALE

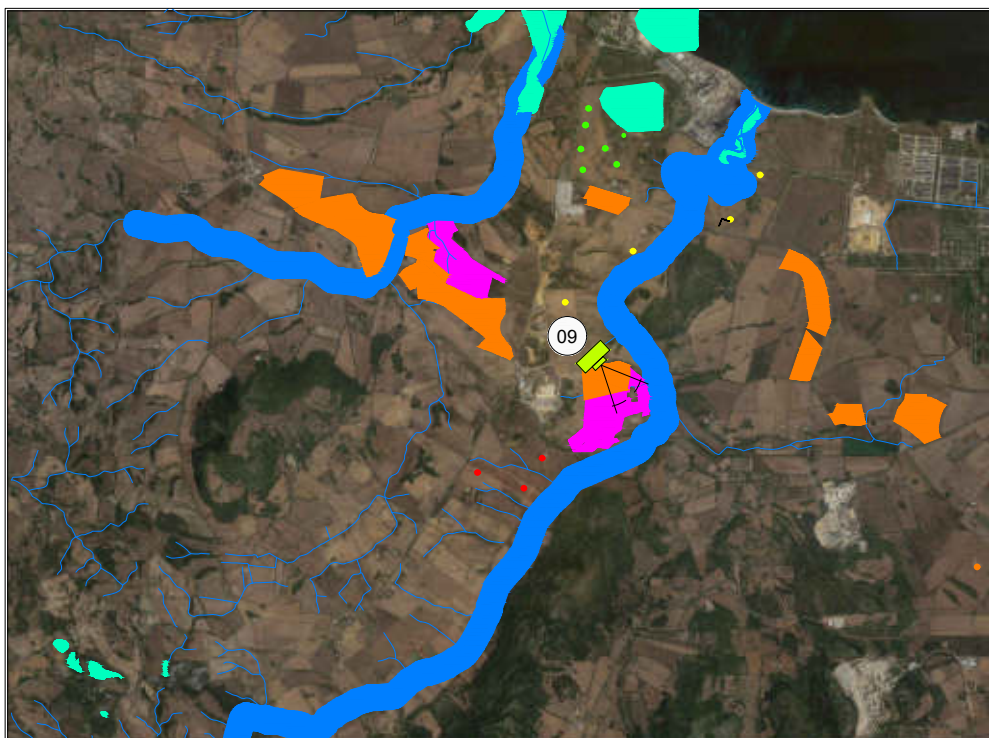

INQUADRAMENTO TERRITORIALE

CUSTOMER
Committente

FIMENERGIA

ADDRESS

VIA LUIGI BUZZI 6, 15033 CASALE MONFERRATO (AL)
T. +390292875126 (ufficio operativo)

TITLE

**FOTOINSERIMENTO DALL'IMPIANTO
AGRO-VOLTAICO FLYNIS FV**

CODIFING
Codifica

PROGRESSIVE
Progressivo

0 | 0 | 9