

STRALCIO 1 - PLANIMETRIA SU ORTOFOTO

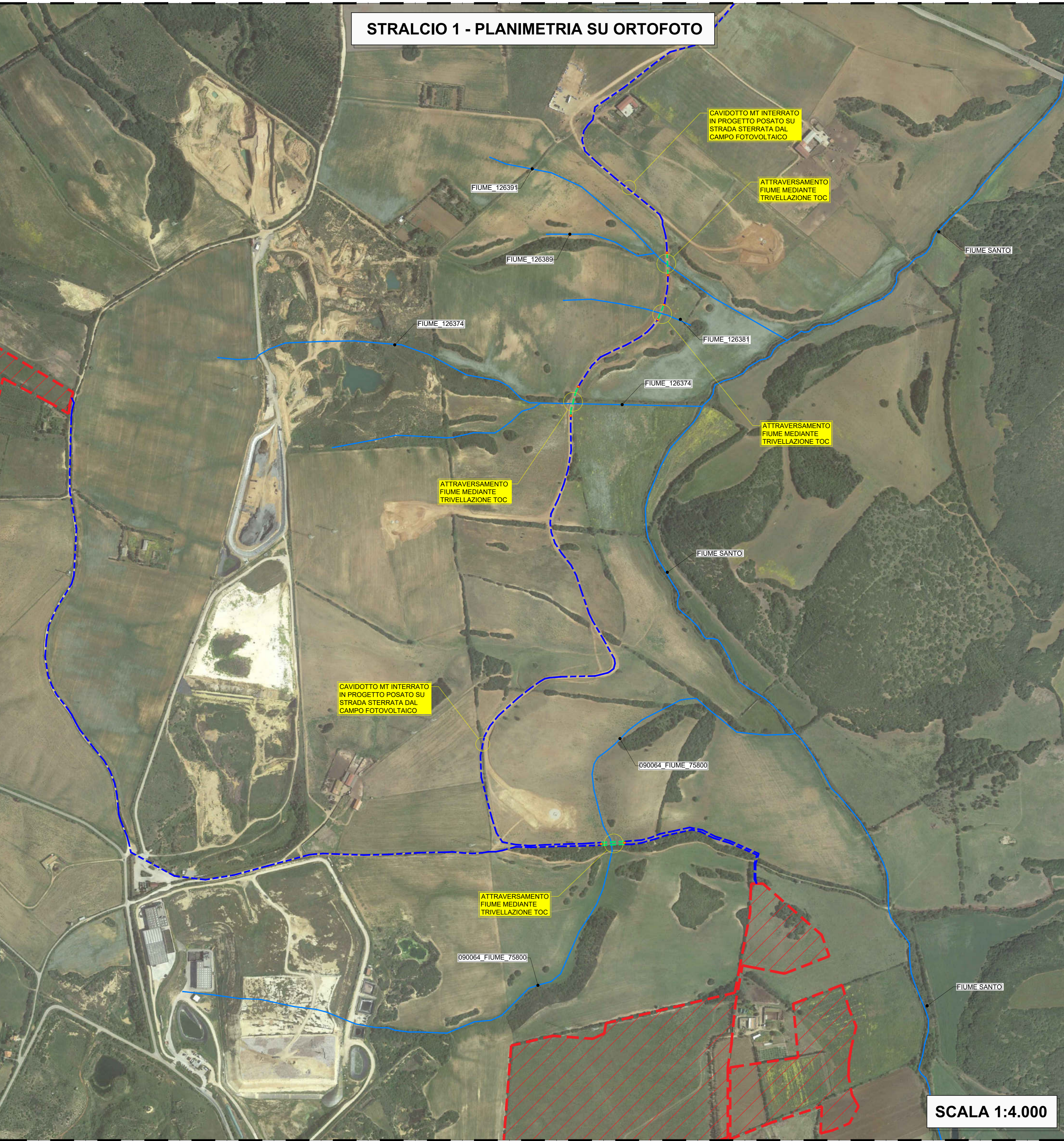

SCALA 1:4.000

STRALCIO 2 - PLANIMETRIA SU ORTOFOTO

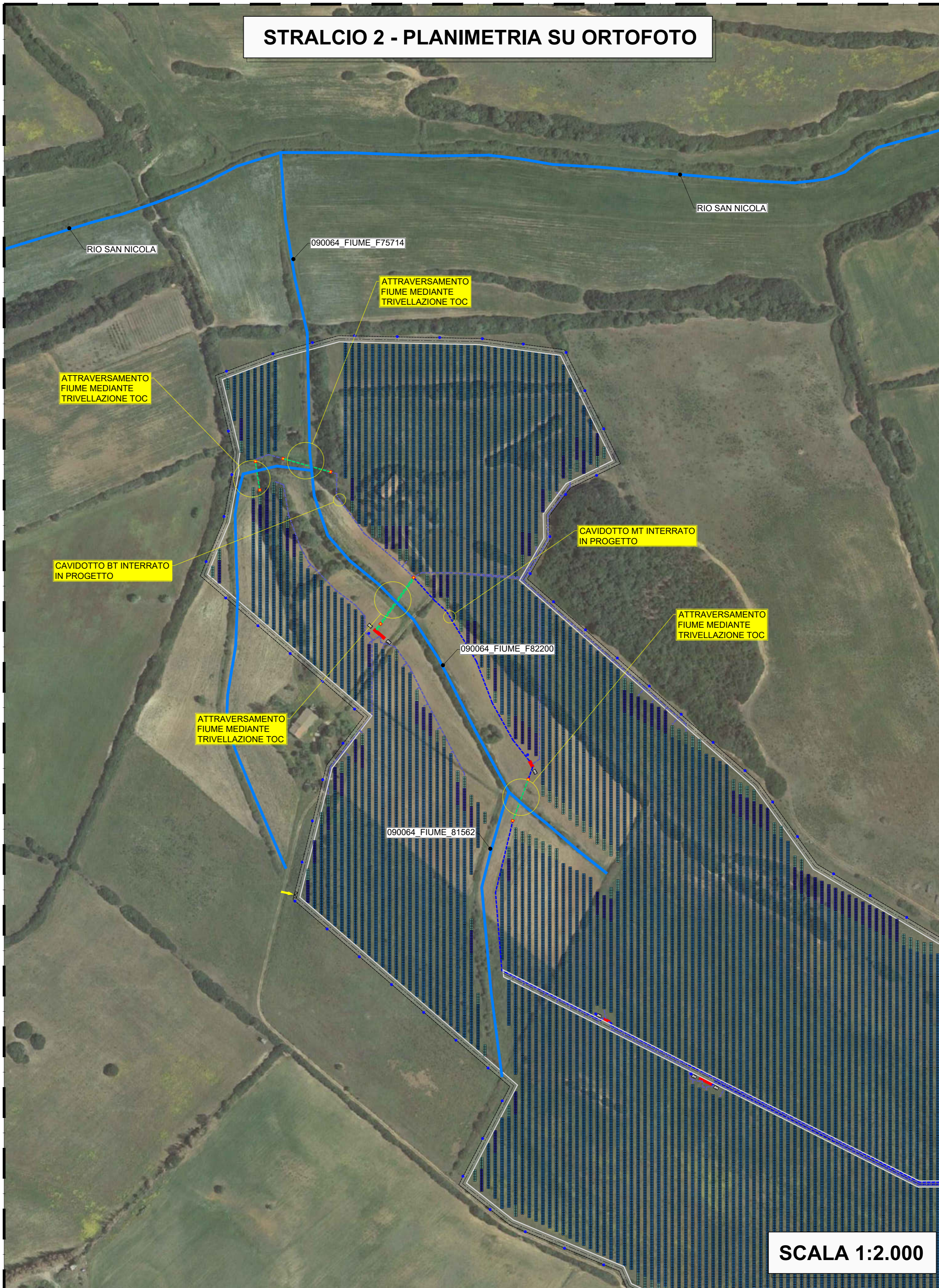

SCALA 1:2.000

LEGENDA

	CAVIDOTTO MT INTERRATO IN PROGETTO
	CAVIDOTTO MT INTERRATO TRAMITE TECNICA TOC
	POZZETTO PREFABBRICATO DIM. 100x100 cm

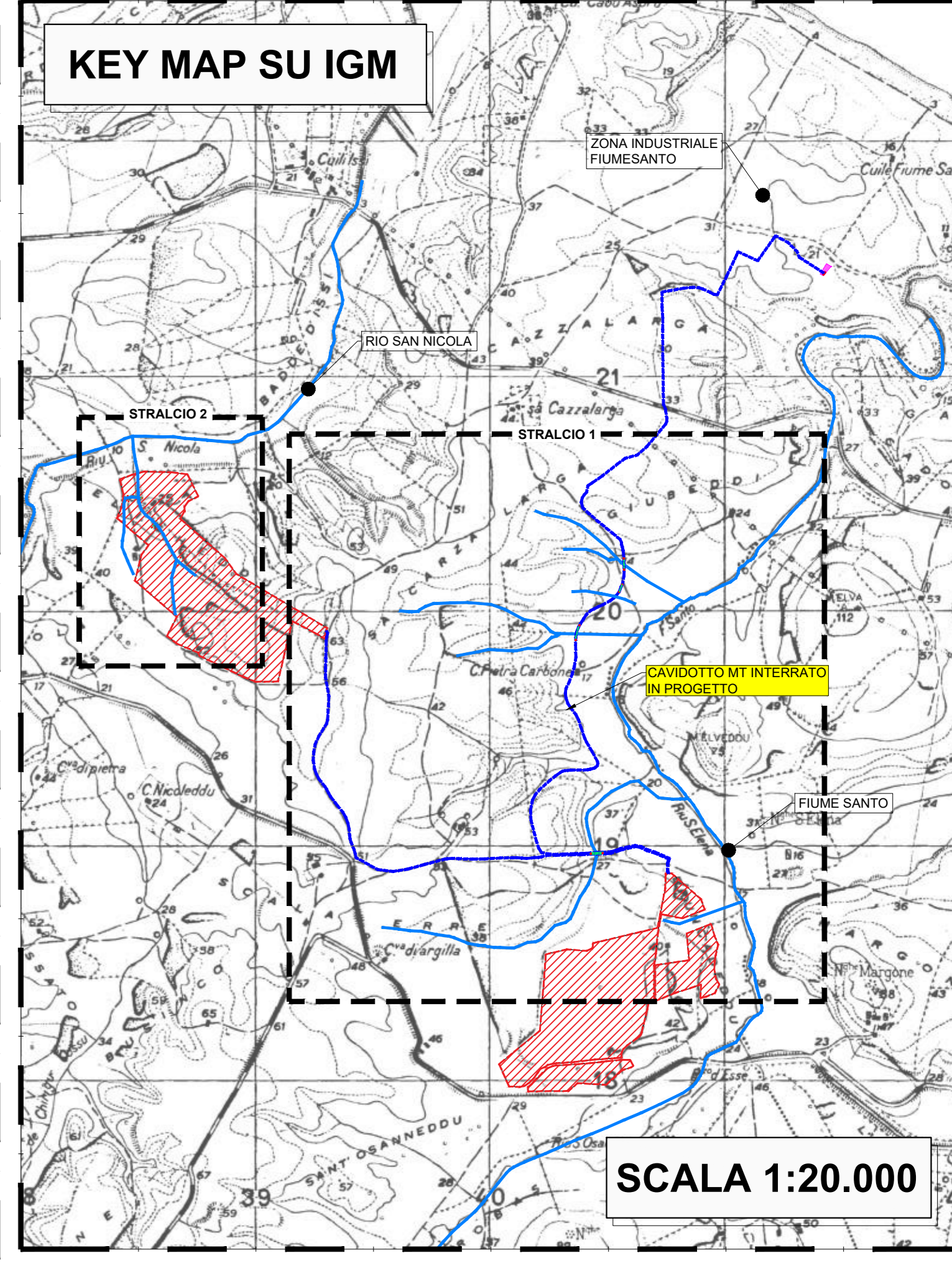

TRIVELLAZIONE ORIZZONTALE CONTROLLATA - METODOLOGIA DI POSA

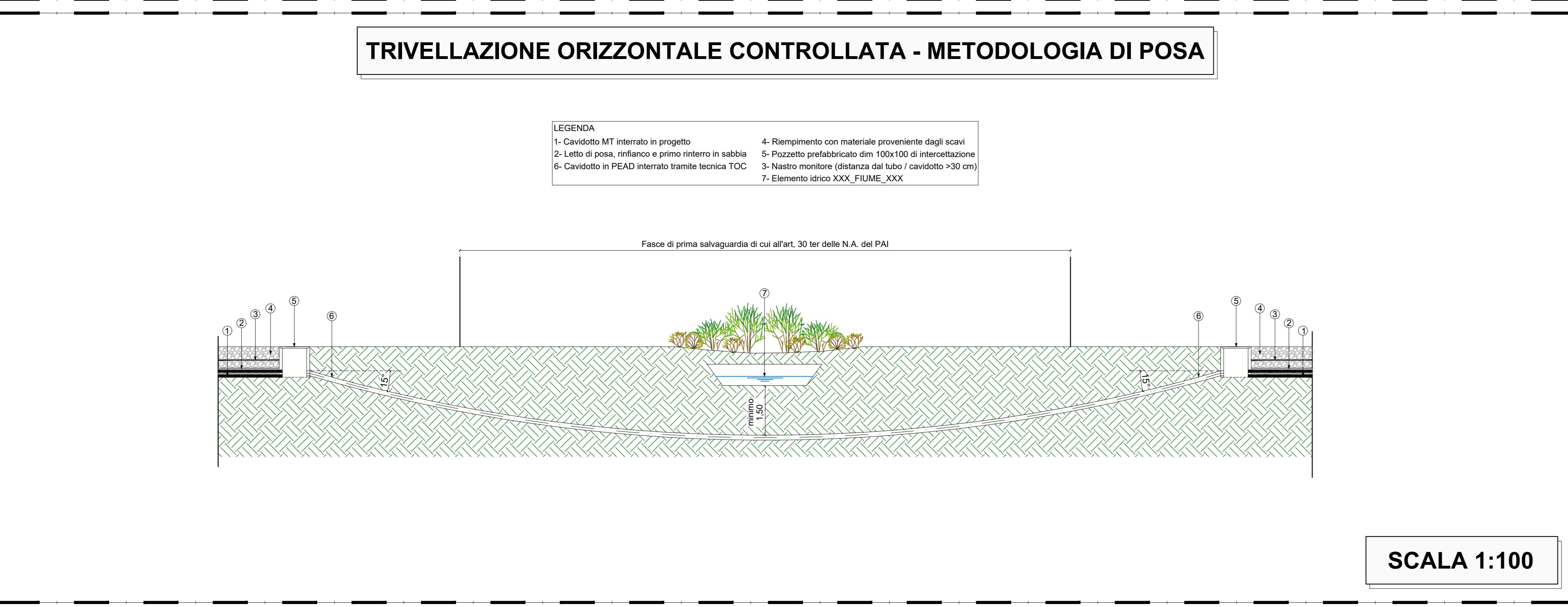

SCALA 1:100

TRIVELLAZIONE ORIZZONTALE CONTROLLATA - METODOLOGIA DI POSA

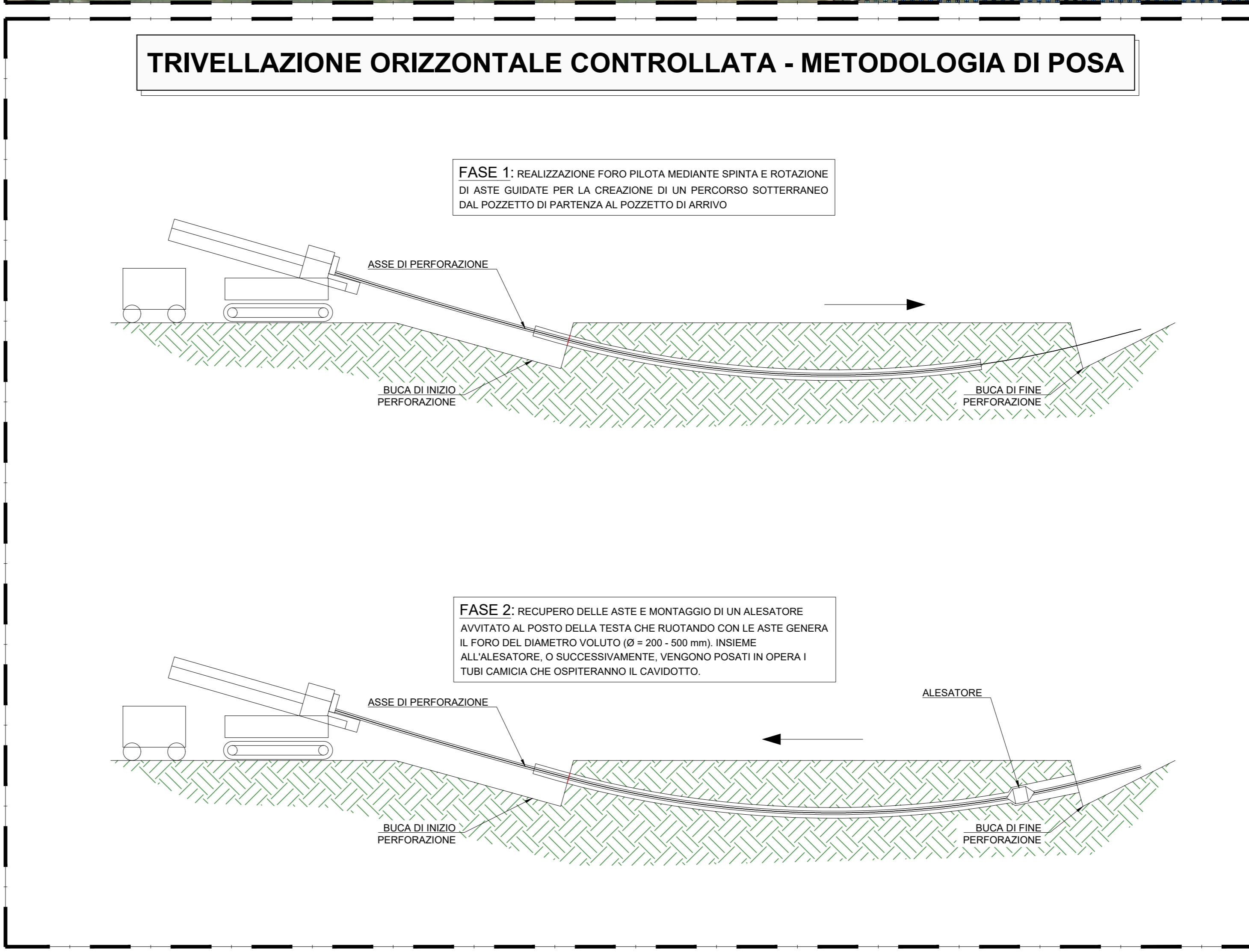

REGIONE SARDEGNA COMUNE DI SASSARI PROVINCIA DI SASSARI

IMPIANTO AGRO-VOLTAICO PER LA PRODUZIONE DI ENERGIA ELETTRICA DA FONTE SOLARE DENOMINATO "GADAU" DA REALIZZARSI NEL COMUNE DI SASSARI (SS)

OPERA DI PUBBLICA UTILITA'
VALUTAZIONE IMPATTO AMBIENTALE ai sensi del D.Lgs 3 aprile 2006, n.152 ALL. II

CUSTOMER: **FIMENERGIA**
VIA L. BUZZI, 6, 15033 CASALE MONFERRATO (AL) T. +390292875126 (ufficio operativo)

DESIGNER TEAM: **FAVERO ENGINEERING**
Via C. Battisti, 44 20100 Sondrio (SO) - Tel. +39 0342 89347 - info@favero.it
Via Bolognese, 39 39033 Dolomiten (CA) - Tel. +39 079 734669 - coena.ator@pecconsulting.it
Via Fiume, 22 87100 Cassino (VT) - Tel. +39 328 383396 - nicola.garipao@gmail.com
Via Europa, 54 09048 Quarto Barletta (CA) - Tel. +39 070 2346780 - c@faverosystem.it
Via L. Buizzi, 6 15033 Casale Monferrato (AL) - Tel. +39 02 92875126 - info@favero.it
Ing. FRANCESCO FAVERO

REV.	DATE	DESCRIPTION	PREPARED	CHECKED	APPROVED
01	OCTOTRE 2023	PRIMA EMISSIONE PER RISPOSTA AD OSSERVAZIONI	Ing. A. Giglio	Ing. F. Favero	Ing. F. Favero
02					
03					
04					

DRAWING - Elaborato: **PROGETTO CIVILE - ATTRAVERSAMENTO TRAMITE TECNICA TOC DEGLI ELEMENTI DEL RETICOLO IDROGRAFICO**

DRAWING DETAILS - Dettagli di disegno: **1:4.000** (Scale generali) / **1:2.000** (Scale particolari) / ARCHIVE - Archivio: **ELG 3 2 0 00**

CODING - Codifica: **DEFINITIVO** / CATEGORIA: **ELG** / PROGRESSIVE: **3 2 0 00** / REVISION: **00**