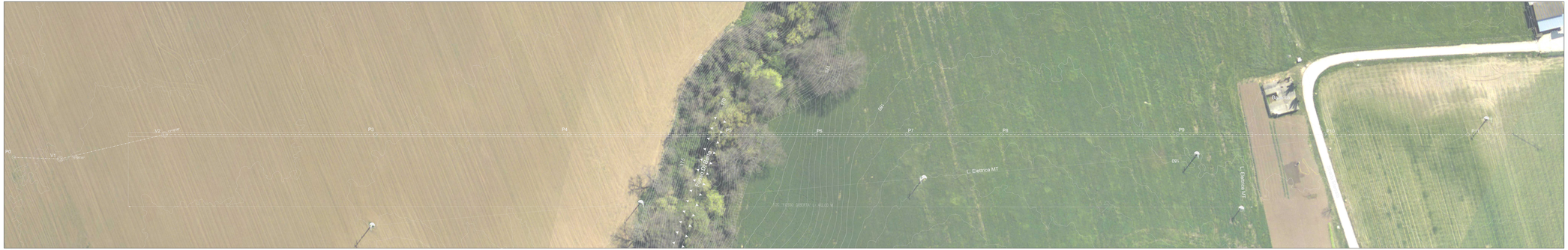

PIANO QUOTATO Scala 1:200

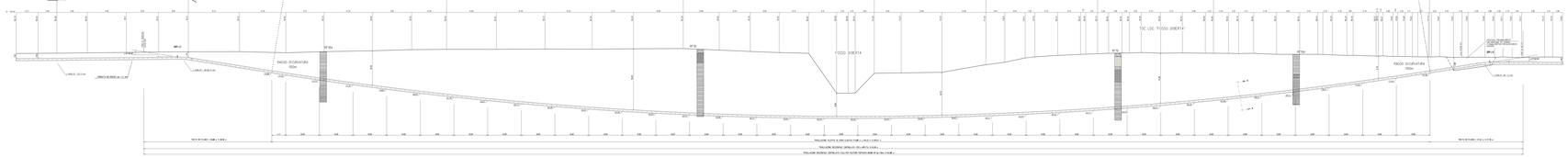

TABELLA DELLE ANNOTAZIONI

1. Tale elenco (DGBS 01-LAT-NEAR 00-DGC-QT1) Tabella delle annotazioni (DGBS 01-LAT-NEAR 00-DGC-QT1) Illustrazione n.1 PROFILO del n.1 (1/1 ---)
2. Tale elenco(DGBS 01-LAT-NEAR 00-DGC-QT1) Tabella delle annotazioni (DGBS 01-LAT-NEAR 00-DGC-QT1) Illustrazione n.2 PROFILO del n.2 (1/1 ---)

FOGLIO 4

SEZIONE A-B

PROJ MANAGER	GRD
RESPONSABILE PROGRAMMAZIONE E COORDINAMENTO	CIBERO M

RESPONSABILE DELLA PROGETTAZIONE	RESPONSABILE DELLA INTEGRAZIONE DELLE PRESTAZIONI SPECIALISTICHE	RESPONSABILE DEL COORDINAMENTO PROGETTI PARTICOLARI
DELL'ORTO G. (ORDINE DEGLI INGEGNERI DELLA PROVINCIA DI TORINO N. 3507)	DI MAURO A. (ORDINE DEGLI INGEGNERI DELLA PROVINCIA DI TORINO N. 9707)	MAZZUCCHELLI F. (ORDINE DEGLI INGEGNERI DELLA PROVINCIA DI TORINO N. 5739)

NOTE

1. Il rilievo del terreno (topografia georeferenziata e planimetria catastale) è stato eseguito dal Geom. Alessandro Ferrero (Albo Geometri Torino n.2618) e dal Geom. Luca Ferrero (Albo Geometri Torino n.2619) nel periodo Luglio-Agosto 2011 (per il tratto di fiume in esame) e Ottobre-Novembre 2011 (per il tratto di fiume a valle del ponte della S.S. 11 "Padana Superiore"). Il rilievo è stato georeferenziato e inserito nella cartografia ufficiale della Regione Piemonte (CTR 1:10000 - Sezione 156 - Tavola 156 - Quadrante 156 - Elemento 156 - Tavola 156 - Quadrante 156 - Elemento 156 - Tavola 156 - Quadrante 156 - Elemento