

Denominazione:

Contrada Selvolella 600.000 mc

Comune:

Dugenta (BN)

N° C.T.R. 1:5.000

431063

Toponimo dell'area:

Masseria Selvolella

Descrizione del sito

La porzione di territorio si colloca nel comune di Dugenta (BN), in area estrattiva adiacente ad aree coltivate.

Cava a fossa dismessa in condizioni geomorfologiche compatibili. La porzione ad est è occupata da uno specchio d'acqua non oggetto di ripristino.

Dimensioni area di deposito

pari a 102.787 metri quadri

Accessibilità al sito

Il sito è accessibile attraverso una strada sterrata, traversa della SS265, poco a sud dal centro abitato di Dugenta (direzione Maddaloni) senza tuttavia interferire con tratti urbanizzati.

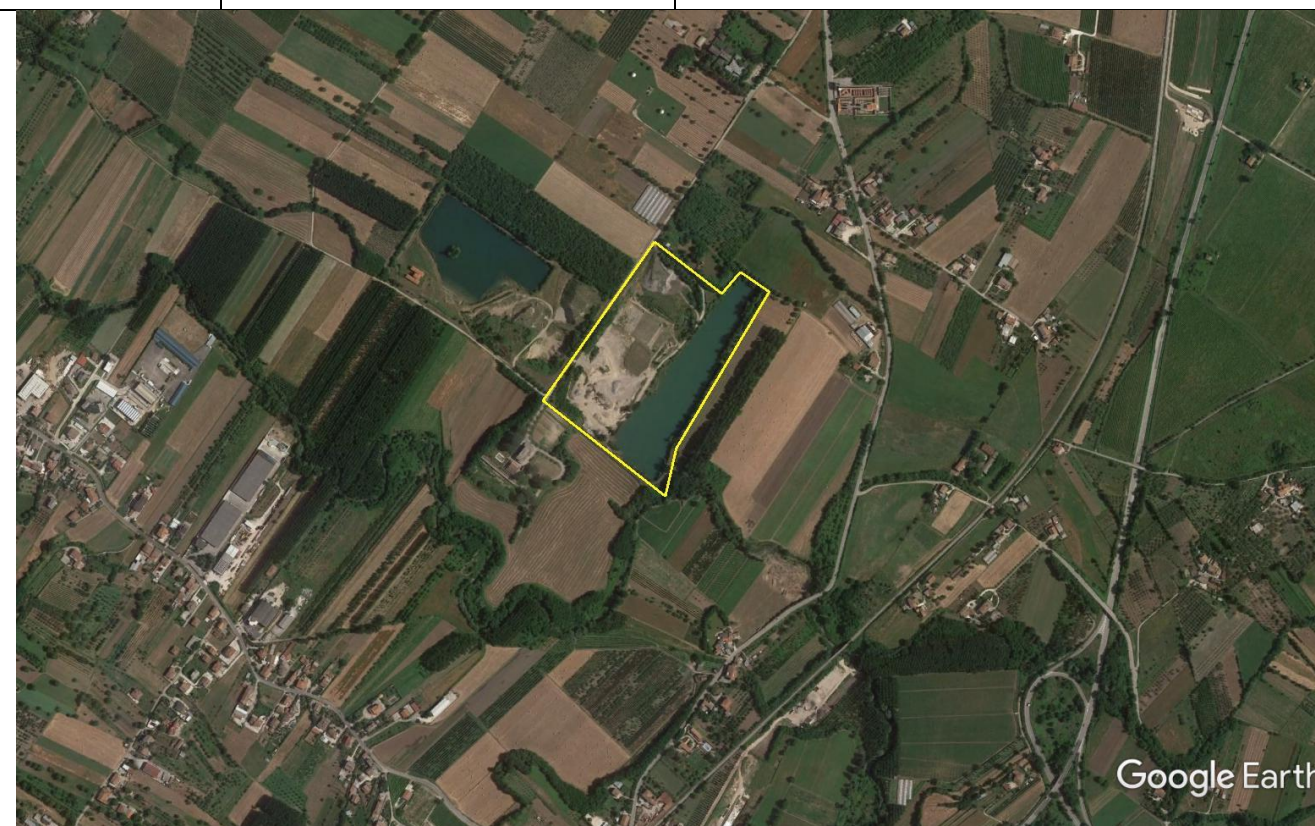

Vista aerea dell'area in cui si inserisce il sito di conferimento
(da Google Earth, aggiornamento giugno 2019).



Vista della porzione di territorio

Denominazione: Contrada Selvolella 600.000 mc

Comune:

Scala:

COROGRAFIA

Dugenta (BN)

1:25.000

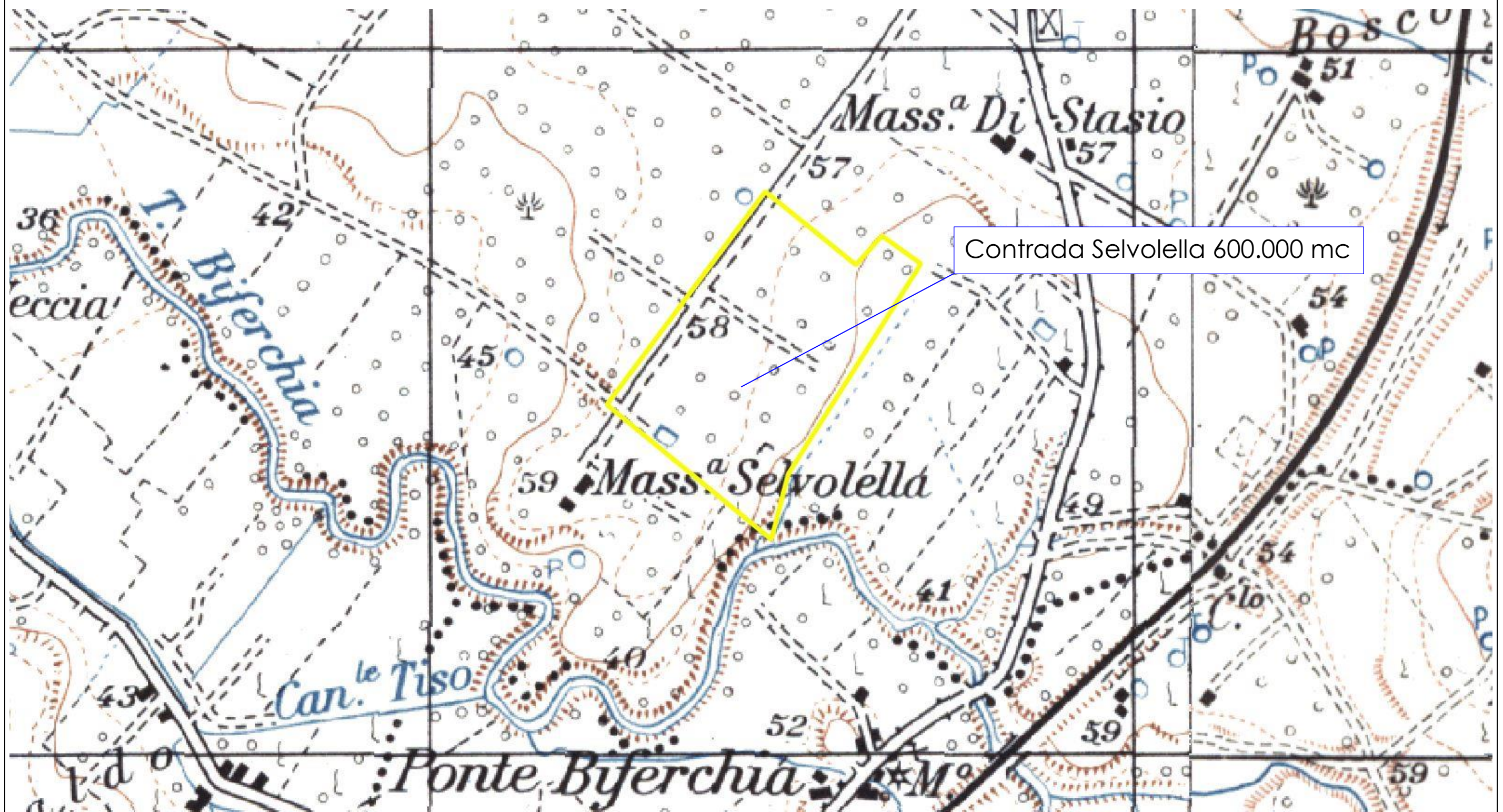

Denominazione: Contrada Selvolella 600.000 mc
INQUADRAMENTO URBANISTICO

Comune:
 Dugenta (BN)

N° C.T.R. 1:5.000
 431063

Toponimo dell'area:
 Masseria Selvolella

Riferimenti catastali

Foglio di mappa n. 11 particelle 1, 30, 69, 70, 71, 73 del Comune di Dugenta (BN)

Strumento Urbanistico Vigente

Dall'analisi del Piano Urbanistico Comunale – L.R. n.16/2004 e s.m.i. – Regolamento n.5/2011 (Comune di Dugenta) - la porzione di territorio oggetto di indagine risulta situata in “Zona R.A.C. soggetta a riqualificazione delle aree di cava”, con destinazione d'uso urbanistica ZONA D, conforme agli esiti delle indagini di caratterizzazione ambientale di cui ai limiti individuati dalla Colonna A e B – Tabella 1, Allegato 5, Titolo V, parte IV del D.Lgs. 152/2006).

Ricognizione vincolistica

Vincoli D.Lgs 42/2004 artt. 136 e 157	SI
Vincoli D.Lgs 42/2004 art.142	SI
Vincolo idrogeologico	SI
Aree protette	NO
PAI	NESSUNA

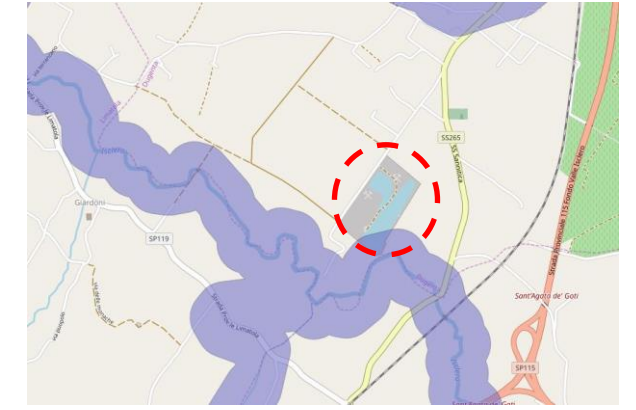
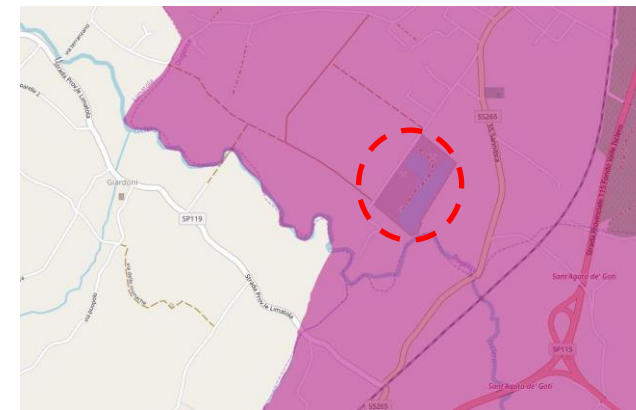

Stralcio di carta dei Vincoli D.Lgs. 42/2004 art. 136 e 142. Fonte: WebGIS SITAP <http://sitap.beniculturali.it/>

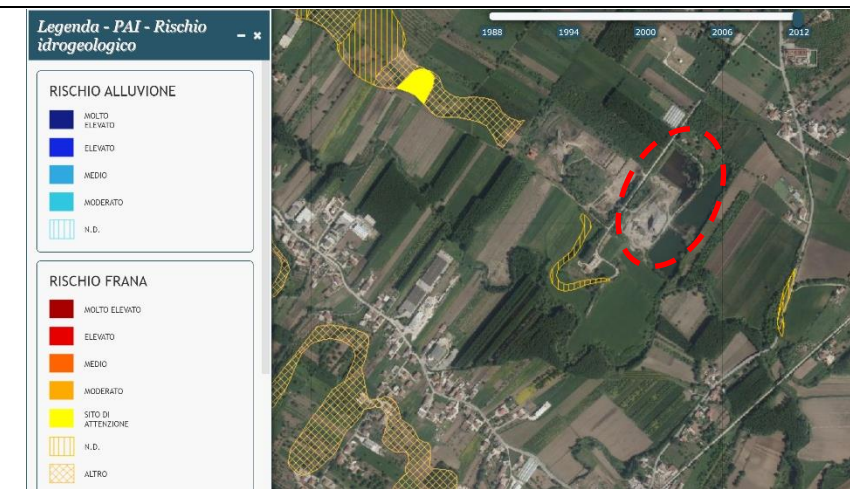

Stralcio di carta PAI del rischio e pericolosità alluvioni e frane (fonte: geoportale nazionale)

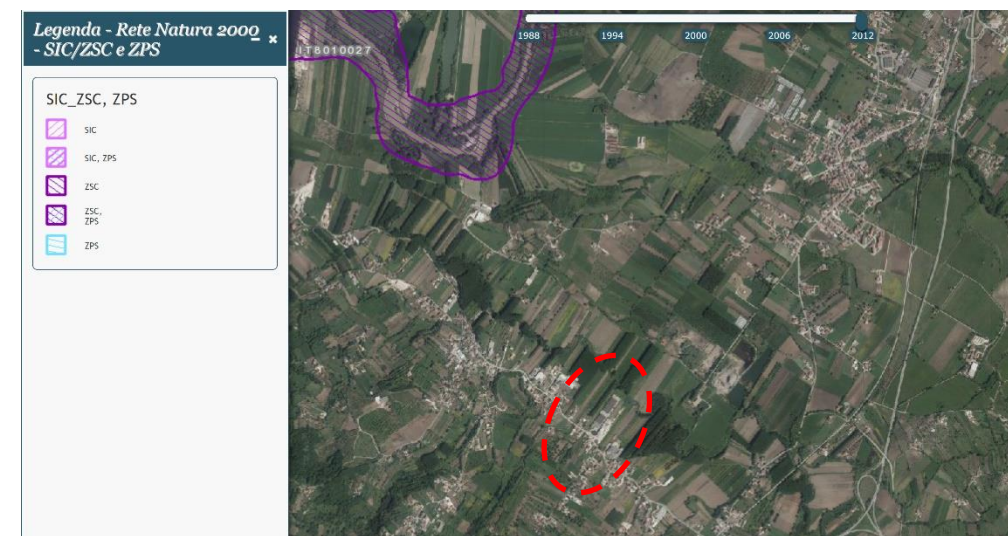

Stralcio di carta Rete Natura 2000 (fonte: geoportale nazionale)

Denominazione: Contrada Selvolella 600.000 mc

Comune:

Scala:

INQUADRAMENTO GEOLOGICO

Dugenta (BN)

1:10.000

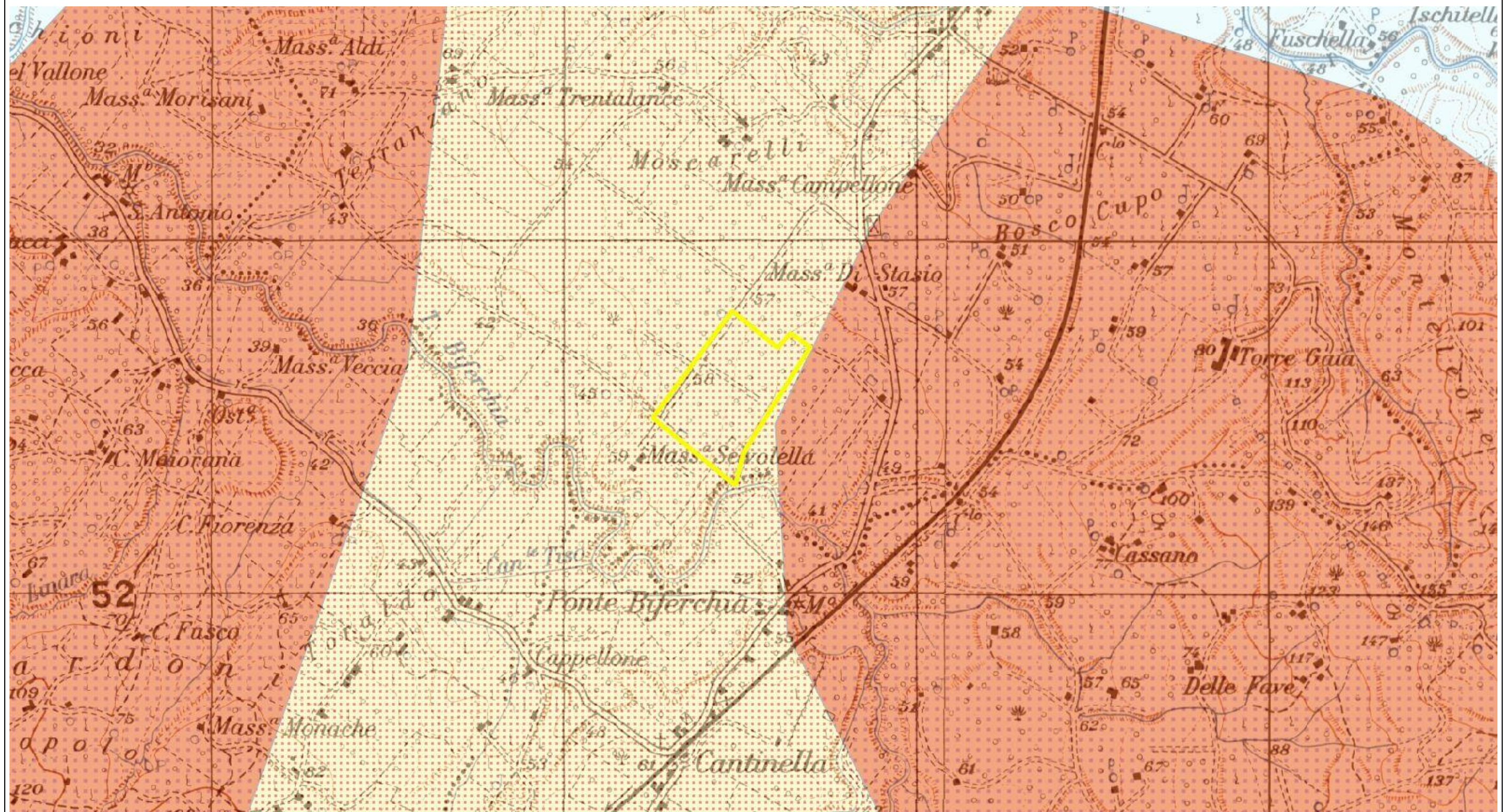

B4_Latiti, trachiti, fonoliti (lave, ignimbriti, piroclastiti) (ciclo quaternario)



R26_Unita' arenacee e arenaceo-marnose (Miocene medio-inferiore)

Denominazione: Contrada Selvolella 600.000 mc

Comune:

Scala:

DESCRIZIONE DELLE ATTIVITA' SVOLTE

Dugenta (BN)

1:5.000

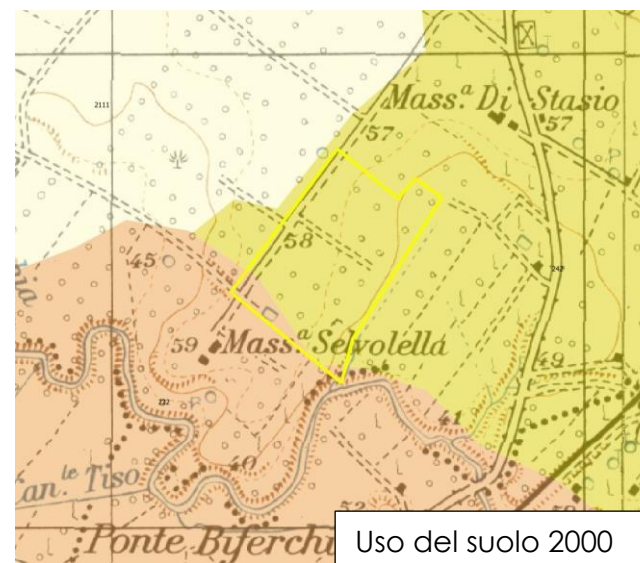
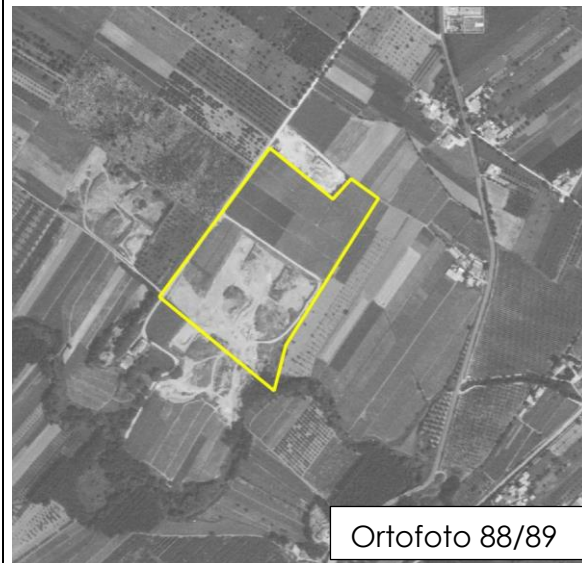

Descrizione attività svolte sul sito:

L'area in esame, come si evince dall'analisi multi-temporale (dal 2000 al 2012) risulta dominata da coltivazioni agrarie e il sito Contrada Selvolella ricade nelle seguenti classi:

- **Anno 2000:**
 - 2.2.2. Frutteti e frutti minori
 - 2.4.2. Sistemi colturali e particellari complessi
 - 2.1.1.1. Colture intensive
- **Anno 2006:**
 - 2.2.2. Frutteti e frutti minori
 - 2.4.2. Sistemi colturali e particellari complessi
 - 2.1.1.1. Colture intensive
- **Anno 2012:**
 - 2.2.2. Frutteti e frutti minori
 - 2.4.2. Sistemi colturali e particellari complessi
 - 2.1.1.1. Colture intensive

LEGENDA USO DEL SUOLO:

- 2.2.2. Frutteti e frutti minori
- 2.4.2. Sistemi colturali e particellari complessi
- 2.1.1.1. Colture intensive

Denominazione: Contrada Selvolella 600.000 mc
PIANO CAMPIONAMENTO E ANALISI

Comune:
Dugenta (BN)

Scala:
1:5000



Denominazione: Contrada Selvolella 600.000 mc PIANO CAMPIONAMENTO E ANALISI	Comune: Dugenta (BN)	N° C.T.R. 1:5.000 431063	Toponimo dell'area: Masseria Selvolella
<p>Modalità di esecuzione:</p> <p>La campagna di campionamento ha visto la realizzazione di n. 12 carotaggi manuali con prelievo di campioni rappresentativi dei primi 100 cm di terreno. In totale sono stati prelevati n. 12 campioni, concentrati nell'area non occupata dall'invaso attualmente presente.</p> <p>Relazione analisi:</p> <p>Tutti i campioni da sottoporre a caratterizzazione ambientale sono stati vagliati in campo mediante un setaccio a maglie in metallo di diametro pari a 2 cm, per eliminare il materiale più grossolano in campo.</p> <p>I campioni prelevati sono stati posti in contenitori di vetro a chiusura ermetica, contraddistinti da opportuna etichetta indelebile riportante la localizzazione del sito, il numero del sondaggio, la profondità e la data del prelievo, e sono stati conservati alla temperatura di 4°C.</p> <p>Su tutti i campioni di terreno sottoposti ad analisi di caratterizzazione ambientale sono stati ricercati tutti i parametri previsti dalla Tabella 1, Allegato 5, Titolo V, Parte IV del D.Lgs. 152/06 e s.m.i., ed indicati di seguito:</p> <p>METALLI</p> <ul style="list-style-type: none"> • Arsenico • Cadmio • Cobalto • Cromo • Cromo esavalente (VI) • Mercurio • Nichel • Piombo • Rame • Zinco <p>AROMATICI</p> <ul style="list-style-type: none"> • Toluene • Etilbenzene • Stirene • Xileni 		<ul style="list-style-type: none"> • Benzene <p>AROMATICI POLICICLICI</p> <ul style="list-style-type: none"> • Benzo(a)antracene • Benzo(a)pirene • Benzo(b)fluorantene • Benzo(k)fluorantene • Benzo(g,h,i)perilene • Crisene • Dibenzo(a,e)pirene • Dibenzo(a,l)pirene • Dibenzo(a,i)pirene • Dibenzo(a,h)pirene • Dibenzo(a,h)antracene • Indeno (1,2,3 – c,d) pirene • Pirene <p>IDROCARBURI</p> <ul style="list-style-type: none"> • Idrocarburi pesanti C >12 <p>ALTRE SOSTANZE</p> <ul style="list-style-type: none"> • Amianto <p>Risultati analisi:</p> <p>I campioni analizzati risultano conformi rispetto alle concentrazioni soglia di contaminazione di cui di cui ai limiti di quanto previsto nel DM 46/19 per le aree destinate alla produzione agricole e alla Colonna B – Tabella 1, Allegato 5, Titolo V, parte IV del D.Lgs. 152/2006.</p>	

Rapporto di prova n°: **19LA0055705** del **21/11/2019**

LAB N° 0510 L



19LA0055705

Spett.
ITALFERR S.P.A.
VIA V. G. GALATI 71
00195 ROMA (RM)

Denominazione del Campione: **Campione di terreno - Sito 1 - C2**

Luogo di campionamento: **C.da Selvolella - Dugenta (BN)**

Punto di prelievo: **C2**

Prelevato da: **Personale Esterno - Dott. Giorgio Cotroneo**

Metodo di Campionamento: **CNR IRSA Q 64 - Prelievo effettuato a cura di Personale Esterno (*)**

Verbale di prelievo n°: **19/04418**

Data Prelievo: **04/10/2019**

Data Accettazione: **09/10/2019**

Data Inizio Analisi: **09/10/2019** Data Fine Analisi: **15/10/2019**

Parametro Metodo	U.M.	Risultato	Incertezza	D.Las 152/06 - Terreni	
				Colonna A	Colonna B
Residuo secco a 105°C <i>DM 13/09/1999 SO n° 185 GU n° 248 21/10/1999 Met II.2</i>	%p/p	82	±4		
Arsenico <i>EPA 3051A 2007 + EPA 6020B 2014</i>	mg/kg	4,4	±0,9	20	50
Cadmio <i>EPA 3051A 2007 + EPA 6020B 2014</i>	mg/kg	< 0,22		2	15
Cobalto <i>EPA 3051A 2007 + EPA 6020B 2014</i>	mg/kg	4,3	±0,9	20	250
Cromo totale <i>EPA 3051A 2007 + EPA 6020B 2014</i>	mg/kg	2,5	±0,5	150	800
Cromo (VI) <i>EPA 3060A 1996 + EPA 7199 1996</i>	mg/kg	0,42	±0,13	2	15
Mercurio <i>EPA 3051A 2007 + EPA 6020B 2014</i>	mg/kg	< 0,11		1	5
Nichel <i>EPA 3051A 2007 + EPA 6020B 2014</i>	mg/kg	3,2	±0,6	120	500
Piombo <i>EPA 3051A 2007 + EPA 6020B 2014</i>	mg/kg	18	±4	100	1000
Rame <i>EPA 3051A 2007 + EPA 6020B 2014</i>	mg/kg	6,9	±1,4	120	600
Zinco <i>EPA 3051A 2007 + EPA 6020B 2014</i>	mg/kg	46	±9	150	1500
Benzene <i>EPA 5021A 2014 + EPA 8260D 2018</i>	mg/kg	< 0,00097		0,1	2
Etilbenzene <i>EPA 5021A 2014 + EPA 8260D 2018</i>	mg/kg	< 0,0049		0,5	50

Laboratorio Inserito negli elenchi del programma di controllo Qualità dei laboratori che effettuano la determinazione quantitativa delle fibre di amianto promosso dal Ministero della Salute, ai sensi del D.M. 14/05/96.

Laboratorio di ricerca riconosciuto "Altamente Qualificato" da parte del Ministero della Università e Ricerca (MIUR) secondo il Decreto Ministeriale 8 agosto 2000

Laboratorio riconosciuto dal Ministero della Sanità (prot. 600.5/59.619/1773) e iscritto al n. 017 dell'elenco regionale dei laboratori che effettuano analisi di autocontrollo delle industrie alimentari ai sensi della LR 9 marzo 2006, n. 9 (decreto 1236 del 20.03.2007)

Laboratorio con Sistema di Gestione Qualità certificato ai sensi della UNI EN ISO 9001, con Sistema di Gestione Ambientale certificato ai sensi della UNI EN ISO 14001, e con Sistema di Gestione della Salute e Sicurezza dei lavoratori secondo lo standard OHSAS 18001

Il presente Rapporto di Prova si riferisce al solo campione sottoposto ad analisi. La riproduzione anche parziale del Rapporto di Prova è consentita esclusivamente previa autorizzazione scritta del Laboratorio.

ambiente s.p.a. Via Frassina, 21 - Carrara (MS) - 54031 - Tel. +39 0585 855624 - Fax +39 0585 855617 - www.ambientesc.it

segue Rapporto di prova n°: **19LA0055705** del **21/11/2019**

Parametro Metodo	U.M.	Risultato	Incertezza	D.Lgs 152/06 - Terreni	
				Colonna A	Colonna B
Stirene EPA 5021A 2014 + EPA 8260D 2018	mg/kg	< 0,0049		0,5	50
Toluene EPA 5021A 2014 + EPA 8260D 2018	mg/kg	< 0,0049		0,5	50
Xilene EPA 5021A 2014 + EPA 8260D 2018	mg/kg	< 0,0097		0,5	50
o - Xilene EPA 5021A 2014 + EPA 8260D 2018	mg/kg	< 0,0049			
m, p - Xilene EPA 5021A 2014 + EPA 8260D 2018	mg/kg	< 0,0097			
Somm. org. arom. da 20 a 23 All 5 Tab 1 DLgs 152/06 EPA 5021A 2014 + EPA 8260D 2018	mg/kg	< 0,0097		1	100
Benzo (a) antracene EPA 3545A 2007 + EPA 8270E 2018	mg/kg	< 0,00053		0,5	10
Benzo (g,h,i) perilene EPA 3545A 2007 + EPA 8270E 2018	mg/kg	< 0,00053			
Benzo (k) fluorantene EPA 3545A 2007 + EPA 8270E 2018	mg/kg	< 0,00053			
Benzo (a) pirene EPA 3545A 2007 + EPA 8270E 2018	mg/kg	< 0,00053		0,1	10
Benzo (b) fluorantene EPA 3545A 2007 + EPA 8270E 2018	mg/kg	< 0,00053		0,5	10
Crisene EPA 3545A 2007 + EPA 8270E 2018	mg/kg	< 0,00053		5	50
Dibenzo (a,e) pirene EPA 3545A 2007 + EPA 8270E 2018	mg/kg	< 0,00053		0,1	10
Dibenzo (a,l) pirene EPA 3545A 2007 + EPA 8270E 2018	mg/kg	< 0,00053		0,1	10
Dibenzo (a,i) pirene EPA 3545A 2007 + EPA 8270E 2018	mg/kg	< 0,00053		0,1	10
Dibenzo (a,h) pirene EPA 3545A 2007 + EPA 8270E 2018	mg/kg	< 0,00053		0,1	10
Dibenzo (a,h) antracene EPA 3545A 2007 + EPA 8270E 2018	mg/kg	< 0,00053		0,1	10
Indeno (1,2,3 - c,d) pirene EPA 3545A 2007 + EPA 8270E 2018	mg/kg	< 0,00053		0,1	5
Pirene EPA 3545A 2007 + EPA 8270E 2018	mg/kg	< 0,00053		5	50
Sommatoria IPA (da 25 a 37) All 5 Tab 1 DLgs 152/06 EPA 3545A 2007 + EPA 8270E 2018	mg/kg	< 0,00053		10	100
Idrocarburi C>12 ISO 16703:2004	mg/kg	< 4,4		50	750
Amianto (ricerca qualitativa) DM 06/09/1994 GU n° 288 10/12/1994 All 3	Presente-Asse nte	Assente			
Frazione granulometrica < 2 mm DM 13/09/1999 SO n° 185 GU n° 248 21/10/1999 Met II.1	%p/p	90,24	±9,02		

segue Rapporto di prova n°: **19LA0055705** del **21/11/2019**

Parametro Metodo	U.M.	Risultato	Incertezza	D.Lgs 152/06 - Terreni Colonna A Colonna B
Frazione granulometrica > 2 mm e < 2 cm DM 13/09/1999 SO n° 185 GU n° 248 21/10/1999 Met II.1	%p/p	9,76	±0,98	

(*) - Prova non accreditata ACCREDIA

Tutte le procedure, i metodi utilizzati per le determinazioni analitiche e le incertezze delle misure sono quelli definiti nei metodi di prova; non sono state effettuate aggiunte, esclusioni e derivazioni rispetto alle specifiche richieste. Con il termine Incertezza si intende incertezza estesa (espressa con livello di fiducia del 95%), fattore di copertura utilizzato K = 2; il recupero non è utilizzato nel calcolo del valore analitico. L'Incertezza associata al risultato non comprende il contributo dell'incertezza associata al campionamento.

Il confronto dei risultati con i limiti indicati non considera l'incertezza di misura.

Le sommatorie di più composti, se non diversamente indicato, sono calcolate con il criterio del Lower Bound

Limiti:
D.Lgs 152/06 - Terreni:
Colonna A: Tabella 1 Allegato 5 al Titolo V della Parte Quarta del Decreto Legislativo n. 152 del 03/04/06 e s.m.i., Concentrazione Soglia di contaminazione nel suolo e nel sottosuolo (Siti ad uso Verde pubblico, privato e residenziale)
Colonna B: Tabella 1 Allegato 5 al Titolo V della Parte Quarta del Decreto Legislativo n. 152 del 03/04/06 e s.m.i., Concentrazione Soglia di contaminazione nel suolo e nel sottosuolo (Siti ad uso Commerciale e Industriale)

I dati analitici riportati sono determinati riferendosi alla totalità dei materiali secchi, comprensiva anche dello scheletro, e come tali confrontabili con i valori di riferimento

Note: Il campionamento e le determinazioni di campo sono effettuati dal Personale Esterno - Dott. Giorgio Cotroneo e pertanto ricadono sotto la sua responsabilità. I risultati analitici sono da riferirsi al campione così come ricevuto dal laboratorio.

File firmato digitalmente da:

Responsabile di Laboratorio
Dott. Contarino Rosario
N° 567 A - Ordine dei Chimici della
provincia di Catania

Fine del rapporto di prova n° **19LA0055705**

Rapporto di prova n°: **19LA0055706** del **21/11/2019**

LAB N° 0510 L



19LA0055706

Spett.
ITALFERR S.P.A.
VIA V. G. GALATI 71
00195 ROMA (RM)

Denominazione del Campione: **Campione di terreno - Sito 1 - C3**

Luogo di campionamento: **C.da Selvolella - Dugenta (BN)**

Punto di prelievo: **C3**

Prelevato da: **Personale Esterno - Dott. Giorgio Cotroneo**

Metodo di Campionamento: **CNR IRSA Q 64 - Prelievo effettuato a cura di Personale Esterno (*)**

Verbale di prelievo n°: **19/04419**

Data Prelievo: **04/10/2019**

Data Accettazione: **09/10/2019**

Data Inizio Analisi: **09/10/2019** Data Fine Analisi: **15/10/2019**

Parametro Metodo	U.M.	Risultato	Incertezza	D.Las 152/06 - Terreni	
				Colonna A	Colonna B
Residuo secco a 105°C <i>DM 13/09/1999 SO n° 185 GU n° 248 21/10/1999 Met II.2</i>	%p/p	79	±4		
Arsenico <i>EPA 3051A 2007 + EPA 6020B 2014</i>	mg/kg	6,2	±1,2	20	50
Cadmio <i>EPA 3051A 2007 + EPA 6020B 2014</i>	mg/kg	< 0,24		2	15
Cobalto <i>EPA 3051A 2007 + EPA 6020B 2014</i>	mg/kg	4,9	±1,0	20	250
Cromo totale <i>EPA 3051A 2007 + EPA 6020B 2014</i>	mg/kg	3,5	±0,7	150	800
Cromo (VI) <i>EPA 3060A 1996 + EPA 7199 1996</i>	mg/kg	0,33	±0,10	2	15
Mercurio <i>EPA 3051A 2007 + EPA 6020B 2014</i>	mg/kg	< 0,12		1	5
Nichel <i>EPA 3051A 2007 + EPA 6020B 2014</i>	mg/kg	4,1	±0,8	120	500
Piombo <i>EPA 3051A 2007 + EPA 6020B 2014</i>	mg/kg	19	±4	100	1000
Rame <i>EPA 3051A 2007 + EPA 6020B 2014</i>	mg/kg	8,2	±1,6	120	600
Zinco <i>EPA 3051A 2007 + EPA 6020B 2014</i>	mg/kg	48	±10	150	1500
Benzene <i>EPA 5021A 2014 + EPA 8260D 2018</i>	mg/kg	< 0,00088		0,1	2
Etilbenzene <i>EPA 5021A 2014 + EPA 8260D 2018</i>	mg/kg	< 0,0044		0,5	50

Laboratorio Inserito negli elenchi del programma di controllo Qualità dei laboratori che effettuano la determinazione quantitativa delle fibre di amianto promosso dal Ministero della Salute, ai sensi del D.M. 14/05/96.

Laboratorio di ricerca riconosciuto "Altamente Qualificato" da parte del Ministero della Università e Ricerca (MIUR) secondo il Decreto Ministeriale 8 agosto 2000

Laboratorio riconosciuto dal Ministero della Sanità (prot. 600.5/59.619/1773) e iscritto al n. 017 dell'elenco regionale dei laboratori che effettuano analisi di autocontrollo delle industrie alimentari ai sensi della LR 9 marzo 2006, n. 9 (decreto 1236 del 20.03.2007)

Laboratorio con Sistema di Gestione Qualità certificato ai sensi della UNI EN ISO 9001, con Sistema di Gestione Ambientale certificato ai sensi della UNI EN ISO 14001, e con Sistema di Gestione della Salute e Sicurezza dei lavoratori secondo lo standard OHSAS 18001

segue Rapporto di prova n°: **19LA0055706** del **21/11/2019**

Parametro Metodo	U.M.	Risultato	Incertezza	D.Lgs 152/06 - Terreni	
				Colonna A	Colonna B
Stirene EPA 5021A 2014 + EPA 8260D 2018	mg/kg	< 0,0044		0,5	50
Toluene EPA 5021A 2014 + EPA 8260D 2018	mg/kg	< 0,0044		0,5	50
Xilene EPA 5021A 2014 + EPA 8260D 2018	mg/kg	< 0,0088		0,5	50
o - Xilene EPA 5021A 2014 + EPA 8260D 2018	mg/kg	< 0,0044			
m, p - Xilene EPA 5021A 2014 + EPA 8260D 2018	mg/kg	< 0,0088			
Somm. org. arom. da 20 a 23 All 5 Tab 1 DLgs 152/06 EPA 5021A 2014 + EPA 8260D 2018	mg/kg	< 0,0088		1	100
Benzo (a) antracene EPA 3545A 2007 + EPA 8270E 2018	mg/kg	< 0,00058		0,5	10
Benzo (g,h,i) perilene EPA 3545A 2007 + EPA 8270E 2018	mg/kg	< 0,00058			
Benzo (k) fluorantene EPA 3545A 2007 + EPA 8270E 2018	mg/kg	< 0,00058			
Benzo (a) pirene EPA 3545A 2007 + EPA 8270E 2018	mg/kg	< 0,00058		0,1	10
Benzo (b) fluorantene EPA 3545A 2007 + EPA 8270E 2018	mg/kg	< 0,00058		0,5	10
Crisene EPA 3545A 2007 + EPA 8270E 2018	mg/kg	< 0,00058		5	50
Dibenzo (a,e) pirene EPA 3545A 2007 + EPA 8270E 2018	mg/kg	< 0,00058		0,1	10
Dibenzo (a,l) pirene EPA 3545A 2007 + EPA 8270E 2018	mg/kg	< 0,00058		0,1	10
Dibenzo (a,i) pirene EPA 3545A 2007 + EPA 8270E 2018	mg/kg	< 0,00058		0,1	10
Dibenzo (a,h) pirene EPA 3545A 2007 + EPA 8270E 2018	mg/kg	< 0,00058		0,1	10
Dibenzo (a,h) antracene EPA 3545A 2007 + EPA 8270E 2018	mg/kg	< 0,00058		0,1	10
Indeno (1,2,3 - c,d) pirene EPA 3545A 2007 + EPA 8270E 2018	mg/kg	< 0,00058		0,1	5
Pirene EPA 3545A 2007 + EPA 8270E 2018	mg/kg	< 0,00058		5	50
Sommatoria IPA (da 25 a 37) All 5 Tab 1 DLgs 152/06 EPA 3545A 2007 + EPA 8270E 2018	mg/kg	< 0,00058		10	100
Idrocarburi C>12 ISO 16703:2004	mg/kg	< 4,8		50	750
Amianto (ricerca qualitativa) DM 06/09/1994 GU n° 288 10/12/1994 All 3	Presente-Asse nte	Assente			
Frazione granulometrica < 2 mm DM 13/09/1999 SO n° 185 GU n° 248 21/10/1999 Met II.1	%p/p	95,56	±9,56		

segue Rapporto di prova n°: **19LA0055706** del **21/11/2019**

Parametro Metodo	U.M.	Risultato	Incertezza	D.Lgs 152/06 - Terreni Colonna A Colonna B
Frazione granulometrica > 2 mm e < 2 cm DM 13/09/1999 SO n° 185 GU n° 248 21/10/1999 Met II.1	%p/p	4,43	±0,44	

(*) - Prova non accreditata ACCREDIA

Tutte le procedure, i metodi utilizzati per le determinazioni analitiche e le incertezze delle misure sono quelli definiti nei metodi di prova; non sono state effettuate aggiunte, esclusioni e derivazioni rispetto alle specifiche richieste. Con il termine Incertezza si intende incertezza estesa (espressa con livello di fiducia del 95%), fattore di copertura utilizzato K = 2; il recupero non è utilizzato nel calcolo del valore analitico. L'Incertezza associata al risultato non comprende il contributo dell'incertezza associata al campionamento.

Il confronto dei risultati con i limiti indicati non considera l'incertezza di misura.

Le sommatorie di più composti, se non diversamente indicato, sono calcolate con il criterio del Lower Bound

Limiti:
D.Lgs 152/06 - Terreni:
Colonna A: Tabella 1 Allegato 5 al Titolo V della Parte Quarta del Decreto Legislativo n. 152 del 03/04/06 e s.m.i., Concentrazione Soglia di contaminazione nel suolo e nel sottosuolo (Siti ad uso Verde pubblico, privato e residenziale)
Colonna B: Tabella 1 Allegato 5 al Titolo V della Parte Quarta del Decreto Legislativo n. 152 del 03/04/06 e s.m.i., Concentrazione Soglia di contaminazione nel suolo e nel sottosuolo (Siti ad uso Commerciale e Industriale)

I dati analitici riportati sono determinati riferendosi alla totalità dei materiali secchi, comprensiva anche dello scheletro, e come tali confrontabili con i valori di riferimento

Note: Il campionamento e le determinazioni di campo sono effettuati dal Personale Esterno - Dott. Giorgio Cotroneo e pertanto ricadono sotto la sua responsabilità. I risultati analitici sono da riferirsi al campione così come ricevuto dal laboratorio.

File firmato digitalmente da:

Responsabile di Laboratorio
Dott. Contarino Rosario
N° 567 A - Ordine dei Chimici della
provincia di Catania

Fine del rapporto di prova n° **19LA0055706**

Rapporto di prova n°: **19LA0055707** del **21/11/2019**

LAB N° 0510 L



19LA0055707

Spett.
ITALFERR S.P.A.
VIA V. G. GALATI 71
00195 ROMA (RM)

Denominazione del Campione: **Campione di terreno - Sito 1 - C4**

Luogo di campionamento: **C.da Selvolella - Dugenta (BN)**

Punto di prelievo: **C4**

Prelevato da: **Personale Esterno - Dott. Giorgio Cotroneo**

Metodo di Campionamento: **CNR IRSA Q 64 - Prelievo effettuato a cura di Personale Esterno (*)**

Verbale di prelievo n°: **19/04420**

Data Prelievo: **04/10/2019**

Data Accettazione: **09/10/2019**

Data Inizio Analisi: **09/10/2019** Data Fine Analisi: **15/10/2019**

Parametro Metodo	U.M.	Risultato	Incertezza	D.Las 152/06 - Terreni	
				Colonna A	Colonna B
Residuo secco a 105°C <i>DM 13/09/1999 SO n° 185 GU n° 248 21/10/1999 Met II.2</i>	%p/p	79	±4		
Arsenico <i>EPA 3051A 2007 + EPA 6020B 2014</i>	mg/kg	6,0	±1,2	20	50
Cadmio <i>EPA 3051A 2007 + EPA 6020B 2014</i>	mg/kg	< 0,23		2	15
Cobalto <i>EPA 3051A 2007 + EPA 6020B 2014</i>	mg/kg	4,8	±1,0	20	250
Cromo totale <i>EPA 3051A 2007 + EPA 6020B 2014</i>	mg/kg	3,1	±0,6	150	800
Cromo (VI) <i>EPA 3060A 1996 + EPA 7199 1996</i>	mg/kg	0,37	±0,11	2	15
Mercurio <i>EPA 3051A 2007 + EPA 6020B 2014</i>	mg/kg	< 0,11		1	5
Nichel <i>EPA 3051A 2007 + EPA 6020B 2014</i>	mg/kg	3,8	±0,8	120	500
Piombo <i>EPA 3051A 2007 + EPA 6020B 2014</i>	mg/kg	20	±4	100	1000
Rame <i>EPA 3051A 2007 + EPA 6020B 2014</i>	mg/kg	7,6	±1,5	120	600
Zinco <i>EPA 3051A 2007 + EPA 6020B 2014</i>	mg/kg	49	±10	150	1500
Benzene <i>EPA 5021A 2014 + EPA 8260D 2018</i>	mg/kg	< 0,001		0,1	2
Etilbenzene <i>EPA 5021A 2014 + EPA 8260D 2018</i>	mg/kg	< 0,005		0,5	50

Laboratorio Inserito negli elenchi del programma di controllo Qualità dei laboratori che effettuano la determinazione quantitativa delle fibre di amianto promosso dal Ministero della Salute, ai sensi del D.M. 14/05/96.

Laboratorio di ricerca riconosciuto "Altamente Qualificato" da parte del Ministero della Università e Ricerca (MIUR) secondo il Decreto Ministeriale 8 agosto 2000

Laboratorio riconosciuto dal Ministero della Sanità (prot. 600.5/59.619/1773) e iscritto al n. 017 dell'elenco regionale dei laboratori che effettuano analisi di autocontrollo delle industrie alimentari ai sensi della LR 9 marzo 2006, n. 9 (decreto 1236 del 20.03.2007)

Laboratorio con Sistema di Gestione Qualità certificato ai sensi della UNI EN ISO 9001, con Sistema di Gestione Ambientale certificato ai sensi della UNI EN ISO 14001, e con Sistema di Gestione della Salute e Sicurezza dei lavoratori secondo lo standard OHSAS 18001

Il presente Rapporto di Prova si riferisce al solo campione sottoposto ad analisi. La riproduzione anche parziale del Rapporto di Prova è consentita esclusivamente previa autorizzazione scritta del Laboratorio.

ambiente s.p.a. Via Frassina, 21 - Carrara (MS) - 54031 - Tel. +39 0585 855624 - Fax +39 0585 855617 - www.ambientesc.it

segue Rapporto di prova n°: **19LA0055707** del **21/11/2019**

Parametro Metodo	U.M.	Risultato	Incertezza	D.Lgs 152/06 - Terreni	
				Colonna A	Colonna B
Stirene EPA 5021A 2014 + EPA 8260D 2018	mg/kg	< 0,005		0,5	50
Toluene EPA 5021A 2014 + EPA 8260D 2018	mg/kg	< 0,005		0,5	50
Xilene EPA 5021A 2014 + EPA 8260D 2018	mg/kg	< 0,01		0,5	50
o - Xilene EPA 5021A 2014 + EPA 8260D 2018	mg/kg	< 0,005			
m, p - Xilene EPA 5021A 2014 + EPA 8260D 2018	mg/kg	< 0,01			
Somm. org. arom. da 20 a 23 All 5 Tab 1 DLgs 152/06 EPA 5021A 2014 + EPA 8260D 2018	mg/kg	< 0,01		1	100
Benzo (a) antracene EPA 3545A 2007 + EPA 8270E 2018	mg/kg	< 0,00055		0,5	10
Benzo (g,h,i) perilene EPA 3545A 2007 + EPA 8270E 2018	mg/kg	< 0,00055			
Benzo (k) fluorantene EPA 3545A 2007 + EPA 8270E 2018	mg/kg	< 0,00055			
Benzo (a) pirene EPA 3545A 2007 + EPA 8270E 2018	mg/kg	< 0,00055		0,1	10
Benzo (b) fluorantene EPA 3545A 2007 + EPA 8270E 2018	mg/kg	< 0,00055		0,5	10
Crisene EPA 3545A 2007 + EPA 8270E 2018	mg/kg	< 0,00055		5	50
Dibenzo (a,e) pirene EPA 3545A 2007 + EPA 8270E 2018	mg/kg	< 0,00055		0,1	10
Dibenzo (a,l) pirene EPA 3545A 2007 + EPA 8270E 2018	mg/kg	< 0,00055		0,1	10
Dibenzo (a,i) pirene EPA 3545A 2007 + EPA 8270E 2018	mg/kg	< 0,00055		0,1	10
Dibenzo (a,h) pirene EPA 3545A 2007 + EPA 8270E 2018	mg/kg	< 0,00055		0,1	10
Dibenzo (a,h) antracene EPA 3545A 2007 + EPA 8270E 2018	mg/kg	< 0,00055		0,1	10
Indeno (1,2,3 - c,d) pirene EPA 3545A 2007 + EPA 8270E 2018	mg/kg	< 0,00055		0,1	5
Pirene EPA 3545A 2007 + EPA 8270E 2018	mg/kg	0,00067	±0,00024	5	50
Sommatoria IPA (da 25 a 37) All 5 Tab 1 DLgs 152/06 EPA 3545A 2007 + EPA 8270E 2018	mg/kg	0,00067		10	100
Idrocarburi C>12 ISO 16703:2004	mg/kg	< 4,7		50	750
Amianto (ricerca qualitativa) DM 06/09/1994 GU n° 288 10/12/1994 All 3	Presente-Asse nte	Assente			
Frazione granulometrica < 2 mm DM 13/09/1999 SO n° 185 GU n° 248 21/10/1999 Met II.1	%p/p	91,91	±9,19		

segue Rapporto di prova n°: **19LA0055707** del **21/11/2019**

Parametro Metodo	U.M.	Risultato	Incertezza	D.Lgs 152/06 - Terreni Colonna A Colonna B
Frazione granulometrica > 2 mm e < 2 cm DM 13/09/1999 SO n° 185 GU n° 248 21/10/1999 Met II.1	%p/p	8,09	±0,81	

(*) - Prova non accreditata ACCREDIA

Tutte le procedure, i metodi utilizzati per le determinazioni analitiche e le incertezze delle misure sono quelli definiti nei metodi di prova; non sono state effettuate aggiunte, esclusioni e derivazioni rispetto alle specifiche richieste. Con il termine Incertezza si intende incertezza estesa (espressa con livello di fiducia del 95%), fattore di copertura utilizzato $K = 2$; il recupero non è utilizzato nel calcolo del valore analitico. L'Incertezza associata al risultato non comprende il contributo dell'incertezza associata al campionamento.

Il confronto dei risultati con i limiti indicati non considera l'incertezza di misura.

Le sommatorie di più composti, se non diversamente indicato, sono calcolate con il criterio del Lower Bound

Limiti:
D.Lgs 152/06 - Terreni:
Colonna A: Tabella 1 Allegato 5 al Titolo V della Parte Quarta del Decreto Legislativo n. 152 del 03/04/06 e s.m.i., Concentrazione Soglia di contaminazione nel suolo e nel sottosuolo (Siti ad uso Verde pubblico, privato e residenziale)
Colonna B: Tabella 1 Allegato 5 al Titolo V della Parte Quarta del Decreto Legislativo n. 152 del 03/04/06 e s.m.i., Concentrazione Soglia di contaminazione nel suolo e nel sottosuolo (Siti ad uso Commerciale e Industriale)

I dati analitici riportati sono determinati riferendosi alla totalità dei materiali secchi, comprensiva anche dello scheletro, e come tali confrontabili con i valori di riferimento

Note: Il campionamento e le determinazioni di campo sono effettuati dal Personale Esterno - Dott. Giorgio Cotroneo e pertanto ricadono sotto la sua responsabilità. I risultati analitici sono da riferirsi al campione così come ricevuto dal laboratorio.

File firmato digitalmente da:

Responsabile di Laboratorio
Dott. Contarino Rosario
N° 567 A - Ordine dei Chimici della
provincia di Catania

Fine del rapporto di prova n° **19LA0055707**

Rapporto di prova n°: **19LA0055709** del **21/11/2019**

LAB N° 0510 L



19LA0055709

Spett.
ITALFERR S.P.A.
VIA V. G. GALATI 71
00195 ROMA (RM)

Denominazione del Campione: **Campione di terreno - Sito 1 - C6**

Luogo di campionamento: **C.da Selvolella - Dugenta (BN)**

Punto di prelievo: **C6**

Prelevato da: **Personale Esterno - Dott. Giorgio Cotroneo**

Metodo di Campionamento: **CNR IRSA Q 64 - Prelievo effettuato a cura di Personale Esterno (*)**

Verbale di prelievo n°: **19/04422**

Data Prelievo: **04/10/2019**

Data Accettazione: **09/10/2019**

Data Inizio Analisi: **09/10/2019** Data Fine Analisi: **15/10/2019**

Parametro Metodo	U.M.	Risultato	Incertezza	D.Las 152/06 - Terreni	
				Colonna A	Colonna B
Residuo secco a 105°C <i>DM 13/09/1999 SO n° 185 GU n° 248 21/10/1999 Met II.2</i>	%p/p	85	±4		
Arsenico <i>EPA 3051A 2007 + EPA 6020B 2014</i>	mg/kg	5,4	±1,1	20	50
Cadmio <i>EPA 3051A 2007 + EPA 6020B 2014</i>	mg/kg	0,23	±0,05	2	15
Cobalto <i>EPA 3051A 2007 + EPA 6020B 2014</i>	mg/kg	4,6	±0,9	20	250
Cromo totale <i>EPA 3051A 2007 + EPA 6020B 2014</i>	mg/kg	2,5	±0,5	150	800
Cromo (VI) <i>EPA 3060A 1996 + EPA 7199 1996</i>	mg/kg	0,35	±0,11	2	15
Mercurio <i>EPA 3051A 2007 + EPA 6020B 2014</i>	mg/kg	< 0,097		1	5
Nichel <i>EPA 3051A 2007 + EPA 6020B 2014</i>	mg/kg	3,6	±0,7	120	500
Piombo <i>EPA 3051A 2007 + EPA 6020B 2014</i>	mg/kg	24	±5	100	1000
Rame <i>EPA 3051A 2007 + EPA 6020B 2014</i>	mg/kg	6,5	±1,3	120	600
Zinco <i>EPA 3051A 2007 + EPA 6020B 2014</i>	mg/kg	56	±11	150	1500
Benzene <i>EPA 5021A 2014 + EPA 8260D 2018</i>	mg/kg	< 0,00079		0,1	2
Etilbenzene <i>EPA 5021A 2014 + EPA 8260D 2018</i>	mg/kg	< 0,004		0,5	50

Laboratorio Inserito negli elenchi del programma di controllo Qualità dei laboratori che effettuano la determinazione quantitativa delle fibre di amianto promosso dal Ministero della Salute, ai sensi del D.M. 14/05/96.

Laboratorio di ricerca riconosciuto "Altamente Qualificato" da parte del Ministero della Università e Ricerca (MIUR) secondo il Decreto Ministeriale 8 agosto 2000

Laboratorio riconosciuto dal Ministero della Sanità (prot. 600.5/59.619/1773) e iscritto al n. 017 dell'elenco regionale dei laboratori che effettuano analisi di autocontrollo delle industrie alimentari ai sensi della LR 9 marzo 2006, n. 9 (decreto 1236 del 20.03.2007)

Laboratorio con Sistema di Gestione Qualità certificato ai sensi della UNI EN ISO 9001, con Sistema di Gestione Ambientale certificato ai sensi della UNI EN ISO 14001, e con Sistema di Gestione della Salute e Sicurezza dei lavoratori secondo lo standard OHSAS 18001

segue Rapporto di prova n°: **19LA0055709** del **21/11/2019**

Parametro Metodo	U.M.	Risultato	Incertezza	D.Lgs 152/06 - Terreni	
				Colonna A	Colonna B
Stirene EPA 5021A 2014 + EPA 8260D 2018	mg/kg	< 0,004		0,5	50
Toluene EPA 5021A 2014 + EPA 8260D 2018	mg/kg	< 0,004		0,5	50
Xilene EPA 5021A 2014 + EPA 8260D 2018	mg/kg	< 0,0079		0,5	50
o - Xilene EPA 5021A 2014 + EPA 8260D 2018	mg/kg	< 0,004			
m, p - Xilene EPA 5021A 2014 + EPA 8260D 2018	mg/kg	< 0,0079			
Somm. org. arom. da 20 a 23 All 5 Tab 1 DLgs 152/06 EPA 5021A 2014 + EPA 8260D 2018	mg/kg	< 0,0079		1	100
Benzo (a) antracene EPA 3545A 2007 + EPA 8270E 2018	mg/kg	< 0,00046		0,5	10
Benzo (g,h,i) perilene EPA 3545A 2007 + EPA 8270E 2018	mg/kg	< 0,00046			
Benzo (k) fluorantene EPA 3545A 2007 + EPA 8270E 2018	mg/kg	< 0,00046			
Benzo (a) pirene EPA 3545A 2007 + EPA 8270E 2018	mg/kg	< 0,00046		0,1	10
Benzo (b) fluorantene EPA 3545A 2007 + EPA 8270E 2018	mg/kg	< 0,00046		0,5	10
Crisene EPA 3545A 2007 + EPA 8270E 2018	mg/kg	< 0,00046		5	50
Dibenzo (a,e) pirene EPA 3545A 2007 + EPA 8270E 2018	mg/kg	< 0,00046		0,1	10
Dibenzo (a,l) pirene EPA 3545A 2007 + EPA 8270E 2018	mg/kg	< 0,00046		0,1	10
Dibenzo (a,i) pirene EPA 3545A 2007 + EPA 8270E 2018	mg/kg	< 0,00046		0,1	10
Dibenzo (a,h) pirene EPA 3545A 2007 + EPA 8270E 2018	mg/kg	< 0,00046		0,1	10
Dibenzo (a,h) antracene EPA 3545A 2007 + EPA 8270E 2018	mg/kg	< 0,00046		0,1	10
Indeno (1,2,3 - c,d) pirene EPA 3545A 2007 + EPA 8270E 2018	mg/kg	< 0,00046		0,1	5
Pirene EPA 3545A 2007 + EPA 8270E 2018	mg/kg	< 0,00046		5	50
Sommatoria IPA (da 25 a 37) All 5 Tab 1 DLgs 152/06 EPA 3545A 2007 + EPA 8270E 2018	mg/kg	< 0,00046		10	100
Idrocarburi C>12 ISO 16703:2004	mg/kg	< 4,0		50	750
Amianto (ricerca qualitativa) DM 06/09/1994 GU n° 288 10/12/1994 All 3	Presente-Asse nte	Assente			
Frazione granulometrica < 2 mm DM 13/09/1999 SO n° 185 GU n° 248 21/10/1999 Met II.1	%p/p	84,10	±8,41		

segue Rapporto di prova n°: **19LA0055709** del **21/11/2019**

Parametro Metodo	U.M.	Risultato	Incertezza	D.Lgs 152/06 - Terreni Colonna A Colonna B
Frazione granulometrica > 2 mm e < 2 cm DM 13/09/1999 SO n° 185 GU n° 248 21/10/1999 Met II.1	%p/p	15,90	±1,59	

(*) - Prova non accreditata ACCREDIA

Tutte le procedure, i metodi utilizzati per le determinazioni analitiche e le incertezze delle misure sono quelli definiti nei metodi di prova; non sono state effettuate aggiunte, esclusioni e derivazioni rispetto alle specifiche richieste. Con il termine Incertezza si intende incertezza estesa (espressa con livello di fiducia del 95%), fattore di copertura utilizzato K = 2; il recupero non è utilizzato nel calcolo del valore analitico. L'Incertezza associata al risultato non comprende il contributo dell'incertezza associata al campionamento.

Il confronto dei risultati con i limiti indicati non considera l'incertezza di misura.

Le sommatorie di più composti, se non diversamente indicato, sono calcolate con il criterio del Lower Bound

Limiti:

D.Lgs 152/06 - Terreni:

Colonna A: Tabella 1 Allegato 5 al Titolo V della Parte Quarta del Decreto Legislativo n. 152 del 03/04/06 e s.m.i., Concentrazione Soglia di contaminazione nel suolo e nel sottosuolo (Siti ad uso Verde pubblico, privato e residenziale)

Colonna B: Tabella 1 Allegato 5 al Titolo V della Parte Quarta del Decreto Legislativo n. 152 del 03/04/06 e s.m.i., Concentrazione Soglia di contaminazione nel suolo e nel sottosuolo (Siti ad uso Commerciale e Industriale)

I dati analitici riportati sono determinati riferendosi alla totalità dei materiali secchi, comprensiva anche dello scheletro, e come tali confrontabili con i valori di riferimento

Note: Il campionamento e le determinazioni di campo sono effettuati dal Personale Esterno - Dott. Giorgio Cotroneo e pertanto ricadono sotto la sua responsabilità. I risultati analitici sono da riferirsi al campione così come ricevuto dal laboratorio.

File firmato digitalmente da:

Responsabile di Laboratorio
Dott. Contarino Rosario
N° 567 A - Ordine dei Chimici della
provincia di Catania

Fine del rapporto di prova n° **19LA0055709**

Rapporto di prova n°: **19LA0055710** del **21/11/2019**

LAB N° 0510 L



19LA0055710

Spett.
ITALFERR S.P.A.
VIA V. G. GALATI 71
00195 ROMA (RM)

Denominazione del Campione: **Campione di terreno - Sito 1 - C7**

Luogo di campionamento: **C.da Selvolella - Dugenta (BN)**

Punto di prelievo: **C7**

Prelevato da: **Personale Esterno - Dott. Giorgio Cotroneo**

Metodo di Campionamento: **CNR IRSA Q 64 - Prelievo effettuato a cura di Personale Esterno (*)**

Verbale di prelievo n°: **19/04423**

Data Prelievo: **04/10/2019**

Data Accettazione: **09/10/2019**

Data Inizio Analisi: **09/10/2019** Data Fine Analisi: **15/10/2019**

Parametro Metodo	U.M.	Risultato	Incertezza	D.Las 152/06 - Terreni	
				Colonna A	Colonna B
Residuo secco a 105°C <i>DM 13/09/1999 SO n° 185 GU n° 248 21/10/1999 Met II.2</i>	%p/p	80	±4		
Arsenico <i>EPA 3051A 2007 + EPA 6020B 2014</i>	mg/kg	5,6	±1,1	20	50
Cadmio <i>EPA 3051A 2007 + EPA 6020B 2014</i>	mg/kg	0,33	±0,07	2	15
Cobalto <i>EPA 3051A 2007 + EPA 6020B 2014</i>	mg/kg	4,9	±1,0	20	250
Cromo totale <i>EPA 3051A 2007 + EPA 6020B 2014</i>	mg/kg	2,4	±0,5	150	800
Cromo (VI) <i>EPA 3060A 1996 + EPA 7199 1996</i>	mg/kg	< 0,23		2	15
Mercurio <i>EPA 3051A 2007 + EPA 6020B 2014</i>	mg/kg	< 0,12		1	5
Nichel <i>EPA 3051A 2007 + EPA 6020B 2014</i>	mg/kg	3,7	±0,7	120	500
Piombo <i>EPA 3051A 2007 + EPA 6020B 2014</i>	mg/kg	32	±7	100	1000
Rame <i>EPA 3051A 2007 + EPA 6020B 2014</i>	mg/kg	7,5	±1,5	120	600
Zinco <i>EPA 3051A 2007 + EPA 6020B 2014</i>	mg/kg	73	±15	150	1500
Benzene <i>EPA 5021A 2014 + EPA 8260D 2018</i>	mg/kg	< 0,00095		0,1	2
Etilbenzene <i>EPA 5021A 2014 + EPA 8260D 2018</i>	mg/kg	< 0,0048		0,5	50

Laboratorio Inserito negli elenchi del programma di controllo Qualità dei laboratori che effettuano la determinazione quantitativa delle fibre di amianto promosso dal Ministero della Salute, ai sensi del D.M. 14/05/96.

Laboratorio di ricerca riconosciuto "Altamente Qualificato" da parte del Ministero della Università e Ricerca (MIUR) secondo il Decreto Ministeriale 8 agosto 2000

Laboratorio riconosciuto dal Ministero della Sanità (prot. 600.5/59.619/1773) e iscritto al n. 017 dell'elenco regionale dei laboratori che effettuano analisi di autocontrollo delle industrie alimentari ai sensi della LR 9 marzo 2006, n. 9 (decreto 1236 del 20.03.2007)

Laboratorio con Sistema di Gestione Qualità certificato ai sensi della UNI EN ISO 9001, con Sistema di Gestione Ambientale certificato ai sensi della UNI EN ISO 14001, e con Sistema di Gestione della Salute e Sicurezza dei lavoratori secondo lo standard OHSAS 18001

segue Rapporto di prova n°: **19LA0055710** del **21/11/2019**

Parametro Metodo	U.M.	Risultato	Incertezza	D.Lgs 152/06 - Terreni	
				Colonna A	Colonna B
Stirene EPA 5021A 2014 + EPA 8260D 2018	mg/kg	< 0,0048		0,5	50
Toluene EPA 5021A 2014 + EPA 8260D 2018	mg/kg	< 0,0048		0,5	50
Xilene EPA 5021A 2014 + EPA 8260D 2018	mg/kg	< 0,0095		0,5	50
o - Xilene EPA 5021A 2014 + EPA 8260D 2018	mg/kg	< 0,0048			
m, p - Xilene EPA 5021A 2014 + EPA 8260D 2018	mg/kg	< 0,0095			
Somm. org. arom. da 20 a 23 All 5 Tab 1 DLgs 152/06 EPA 5021A 2014 + EPA 8260D 2018	mg/kg	< 0,0095		1	100
Benzo (a) antracene EPA 3545A 2007 + EPA 8270E 2018	mg/kg	< 0,00056		0,5	10
Benzo (g,h,i) perilene EPA 3545A 2007 + EPA 8270E 2018	mg/kg	< 0,00056			
Benzo (k) fluorantene EPA 3545A 2007 + EPA 8270E 2018	mg/kg	< 0,00056			
Benzo (a) pirene EPA 3545A 2007 + EPA 8270E 2018	mg/kg	< 0,00056		0,1	10
Benzo (b) fluorantene EPA 3545A 2007 + EPA 8270E 2018	mg/kg	< 0,00056		0,5	10
Crisene EPA 3545A 2007 + EPA 8270E 2018	mg/kg	< 0,00056		5	50
Dibenzo (a,e) pirene EPA 3545A 2007 + EPA 8270E 2018	mg/kg	< 0,00056		0,1	10
Dibenzo (a,l) pirene EPA 3545A 2007 + EPA 8270E 2018	mg/kg	< 0,00056		0,1	10
Dibenzo (a,i) pirene EPA 3545A 2007 + EPA 8270E 2018	mg/kg	< 0,00056		0,1	10
Dibenzo (a,h) pirene EPA 3545A 2007 + EPA 8270E 2018	mg/kg	< 0,00056		0,1	10
Dibenzo (a,h) antracene EPA 3545A 2007 + EPA 8270E 2018	mg/kg	< 0,00056		0,1	10
Indeno (1,2,3 - c,d) pirene EPA 3545A 2007 + EPA 8270E 2018	mg/kg	< 0,00056		0,1	5
Pirene EPA 3545A 2007 + EPA 8270E 2018	mg/kg	< 0,00056		5	50
Sommatoria IPA (da 25 a 37) All 5 Tab 1 DLgs 152/06 EPA 3545A 2007 + EPA 8270E 2018	mg/kg	< 0,00056		10	100
Idrocarburi C>12 ISO 16703:2004	mg/kg	< 4,8		50	750
Amianto (ricerca qualitativa) DM 06/09/1994 GU n° 288 10/12/1994 All 3	Presente-Asse nte	Assente			
Frazione granulometrica < 2 mm DM 13/09/1999 SO n° 185 GU n° 248 21/10/1999 Met II.1	%p/p	91,72	±9,17		

segue Rapporto di prova n°: **19LA0055710** del **21/11/2019**

Parametro Metodo	U.M.	Risultato	Incertezza	D.Lgs 152/06 - Terreni Colonna A Colonna B
Frazione granulometrica > 2 mm e < 2 cm DM 13/09/1999 SO n° 185 GU n° 248 21/10/1999 Met II.1	%p/p	8,28	±0,83	

(*) - Prova non accreditata ACCREDIA

Tutte le procedure, i metodi utilizzati per le determinazioni analitiche e le incertezze delle misure sono quelli definiti nei metodi di prova; non sono state effettuate aggiunte, esclusioni e derivazioni rispetto alle specifiche richieste. Con il termine Incertezza si intende incertezza estesa (espressa con livello di fiducia del 95%), fattore di copertura utilizzato K = 2; il recupero non è utilizzato nel calcolo del valore analitico. L'Incertezza associata al risultato non comprende il contributo dell'incertezza associata al campionamento.

Il confronto dei risultati con i limiti indicati non considera l'incertezza di misura.

Le sommatorie di più composti, se non diversamente indicato, sono calcolate con il criterio del Lower Bound

Limiti:
D.Lgs 152/06 - Terreni:
Colonna A: Tabella 1 Allegato 5 al Titolo V della Parte Quarta del Decreto Legislativo n. 152 del 03/04/06 e s.m.i., Concentrazione Soglia di contaminazione nel suolo e nel sottosuolo (Siti ad uso Verde pubblico, privato e residenziale)
Colonna B: Tabella 1 Allegato 5 al Titolo V della Parte Quarta del Decreto Legislativo n. 152 del 03/04/06 e s.m.i., Concentrazione Soglia di contaminazione nel suolo e nel sottosuolo (Siti ad uso Commerciale e Industriale)

I dati analitici riportati sono determinati riferendosi alla totalità dei materiali secchi, comprensiva anche dello scheletro, e come tali confrontabili con i valori di riferimento

Note: Il campionamento e le determinazioni di campo sono effettuati dal Personale Esterno - Dott. Giorgio Cotroneo e pertanto ricadono sotto la sua responsabilità. I risultati analitici sono da riferirsi al campione così come ricevuto dal laboratorio.

File firmato digitalmente da:

Responsabile di Laboratorio
Dott. Contarino Rosario
N° 567 A - Ordine dei Chimici della
provincia di Catania

Fine del rapporto di prova n° **19LA0055710**

Rapporto di prova n°: **19LA0055711** del **21/11/2019**

LAB N° 0510 L



19LA0055711

Spett.
ITALFERR S.P.A.
VIA V. G. GALATI 71
00195 ROMA (RM)

Denominazione del Campione: **Campione di terreno - Sito 1 - C8**

Luogo di campionamento: **C.da Selvolella - Dugenta (BN)**

Punto di prelievo: **C8**

Prelevato da: **Personale Esterno - Dott. Giorgio Cotroneo**

Metodo di Campionamento: **CNR IRSA Q 64 - Prelievo effettuato a cura di Personale Esterno (*)**

Verbale di prelievo n°: **19/04424**

Data Prelievo: **04/10/2019**

Data Accettazione: **09/10/2019**

Data Inizio Analisi: **09/10/2019** Data Fine Analisi: **15/10/2019**

Parametro Metodo	U.M.	Risultato	Incertezza	D.Las 152/06 - Terreni	
				Colonna A	Colonna B
Residuo secco a 105°C <i>DM 13/09/1999 SO n° 185 GU n° 248 21/10/1999 Met II.2</i>	%p/p	85	±4		
Arsenico <i>EPA 3051A 2007 + EPA 6020B 2014</i>	mg/kg	4,3	±0,9	20	50
Cadmio <i>EPA 3051A 2007 + EPA 6020B 2014</i>	mg/kg	< 0,22		2	15
Cobalto <i>EPA 3051A 2007 + EPA 6020B 2014</i>	mg/kg	4,8	±1,0	20	250
Cromo totale <i>EPA 3051A 2007 + EPA 6020B 2014</i>	mg/kg	3,0	±0,6	150	800
Cromo (VI) <i>EPA 3060A 1996 + EPA 7199 1996</i>	mg/kg	0,41	±0,12	2	15
Mercurio <i>EPA 3051A 2007 + EPA 6020B 2014</i>	mg/kg	< 0,11		1	5
Nichel <i>EPA 3051A 2007 + EPA 6020B 2014</i>	mg/kg	4,8	±1,0	120	500
Piombo <i>EPA 3051A 2007 + EPA 6020B 2014</i>	mg/kg	18	±4	100	1000
Rame <i>EPA 3051A 2007 + EPA 6020B 2014</i>	mg/kg	8,8	±1,8	120	600
Zinco <i>EPA 3051A 2007 + EPA 6020B 2014</i>	mg/kg	38	±8	150	1500
Benzene <i>EPA 5021A 2014 + EPA 8260D 2018</i>	mg/kg	< 0,0007		0,1	2
Etilbenzene <i>EPA 5021A 2014 + EPA 8260D 2018</i>	mg/kg	< 0,0035		0,5	50

Laboratorio Inserito negli elenchi del programma di controllo Qualità dei laboratori che effettuano la determinazione quantitativa delle fibre di amianto promosso dal Ministero della Salute, ai sensi del D.M. 14/05/96.

Laboratorio di ricerca riconosciuto "Altamente Qualificato" da parte del Ministero della Università e Ricerca (MIUR) secondo il Decreto Ministeriale 8 agosto 2000

Laboratorio riconosciuto dal Ministero della Sanità (prot. 600.5/59.619/1773) e iscritto al n. 017 dell'elenco regionale dei laboratori che effettuano analisi di autocontrollo delle industrie alimentari ai sensi della LR 9 marzo 2006, n. 9 (decreto 1236 del 20.03.2007)

Laboratorio con Sistema di Gestione Qualità certificato ai sensi della UNI EN ISO 9001, con Sistema di Gestione Ambientale certificato ai sensi della UNI EN ISO 14001, e con Sistema di Gestione della Salute e Sicurezza dei lavoratori secondo lo standard OHSAS 18001

Il presente Rapporto di Prova si riferisce al solo campione sottoposto ad analisi. La riproduzione anche parziale del Rapporto di Prova è consentita esclusivamente previa autorizzazione scritta del Laboratorio.

ambiente s.p.a. Via Frassina, 21 - Carrara (MS) - 54031 - Tel. +39 0585 855624 - Fax +39 0585 855617 - www.ambientesc.it

segue Rapporto di prova n°: **19LA0055711** del **21/11/2019**

Parametro Metodo	U.M.	Risultato	Incertezza	D.Lgs 152/06 - Terreni	
				Colonna A	Colonna B
Stirene EPA 5021A 2014 + EPA 8260D 2018	mg/kg	< 0,0035		0,5	50
Toluene EPA 5021A 2014 + EPA 8260D 2018	mg/kg	< 0,0035		0,5	50
Xilene EPA 5021A 2014 + EPA 8260D 2018	mg/kg	< 0,007		0,5	50
o - Xilene EPA 5021A 2014 + EPA 8260D 2018	mg/kg	< 0,0035			
m, p - Xilene EPA 5021A 2014 + EPA 8260D 2018	mg/kg	< 0,007			
Somm. org. arom. da 20 a 23 All 5 Tab 1 DLgs 152/06 EPA 5021A 2014 + EPA 8260D 2018	mg/kg	< 0,007		1	100
Benzo (a) antracene EPA 3545A 2007 + EPA 8270E 2018	mg/kg	< 0,00054		0,5	10
Benzo (g,h,i) perilene EPA 3545A 2007 + EPA 8270E 2018	mg/kg	< 0,00054			
Benzo (k) fluorantene EPA 3545A 2007 + EPA 8270E 2018	mg/kg	< 0,00054			
Benzo (a) pirene EPA 3545A 2007 + EPA 8270E 2018	mg/kg	< 0,00054		0,1	10
Benzo (b) fluorantene EPA 3545A 2007 + EPA 8270E 2018	mg/kg	< 0,00054		0,5	10
Crisene EPA 3545A 2007 + EPA 8270E 2018	mg/kg	< 0,00054		5	50
Dibenzo (a,e) pirene EPA 3545A 2007 + EPA 8270E 2018	mg/kg	< 0,00054		0,1	10
Dibenzo (a,l) pirene EPA 3545A 2007 + EPA 8270E 2018	mg/kg	< 0,00054		0,1	10
Dibenzo (a,i) pirene EPA 3545A 2007 + EPA 8270E 2018	mg/kg	< 0,00054		0,1	10
Dibenzo (a,h) pirene EPA 3545A 2007 + EPA 8270E 2018	mg/kg	< 0,00054		0,1	10
Dibenzo (a,h) antracene EPA 3545A 2007 + EPA 8270E 2018	mg/kg	< 0,00054		0,1	10
Indeno (1,2,3 - c,d) pirene EPA 3545A 2007 + EPA 8270E 2018	mg/kg	< 0,00054		0,1	5
Pirene EPA 3545A 2007 + EPA 8270E 2018	mg/kg	0,00055	±0,00019	5	50
Sommatoria IPA (da 25 a 37) All 5 Tab 1 DLgs 152/06 EPA 3545A 2007 + EPA 8270E 2018	mg/kg	0,00055		10	100
Idrocarburi C>12 ISO 16703:2004	mg/kg	< 4,5		50	750
Amianto (ricerca qualitativa) DM 06/09/1994 GU n° 288 10/12/1994 All 3	Presente-Asse nte	Assente			
Frazione granulometrica < 2 mm DM 13/09/1999 SO n° 185 GU n° 248 21/10/1999 Met II.1	%p/p	93,83	±9,38		

segue Rapporto di prova n°: **19LA0055711** del **21/11/2019**

Parametro Metodo	U.M.	Risultato	Incertezza	D.Lgs 152/06 - Terreni	
				Colonna A	Colonna B
Frazione granulometrica > 2 mm e < 2 cm <i>DM 13/09/1999 SO n° 185 GU n° 248 21/10/1999 Met II.1</i>	%p/p	6,17	±0,62		

(*) - Prova non accreditata ACCREDIA

Tutte le procedure, i metodi utilizzati per le determinazioni analitiche e le incertezze delle misure sono quelli definiti nei metodi di prova; non sono state effettuate aggiunte, esclusioni e derivazioni rispetto alle specifiche richieste. Con il termine Incertezza si intende incertezza estesa (espressa con livello di fiducia del 95%), fattore di copertura utilizzato $K = 2$; il recupero non è utilizzato nel calcolo del valore analitico. L'Incertezza associata al risultato non comprende il contributo dell'incertezza associata al campionamento.

Il confronto dei risultati con i limiti indicati non considera l'incertezza di misura.

Le sommatorie di più composti, se non diversamente indicato, sono calcolate con il criterio del Lower Bound

Limiti:
D.Lgs 152/06 - Terreni:
Colonna A: Tabella 1 Allegato 5 al Titolo V della Parte Quarta del Decreto Legislativo n. 152 del 03/04/06 e s.m.i., Concentrazione Soglia di contaminazione nel suolo e nel sottosuolo (Siti ad uso Verde pubblico, privato e residenziale)
Colonna B: Tabella 1 Allegato 5 al Titolo V della Parte Quarta del Decreto Legislativo n. 152 del 03/04/06 e s.m.i., Concentrazione Soglia di contaminazione nel suolo e nel sottosuolo (Siti ad uso Commerciale e Industriale)

I dati analitici riportati sono determinati riferendosi alla totalità dei materiali secchi, comprensiva anche dello scheletro, e come tali confrontabili con i valori di riferimento

Note: Il campionamento e le determinazioni di campo sono effettuati dal Personale Esterno - Dott. Giorgio Cotroneo e pertanto ricadono sotto la sua responsabilità. I risultati analitici sono da riferirsi al campione così come ricevuto dal laboratorio.

File firmato digitalmente da:

Responsabile di Laboratorio
Dott. Contarino Rosario
N° 567 A - Ordine dei Chimici della
provincia di Catania

Fine del rapporto di prova n° **19LA0055711**

Rapporto di prova n°: **19LA0055712** del **21/11/2019**

LAB N° 0510 L



19LA0055712

Spett.
ITALFERR S.P.A.
VIA V. G. GALATI 71
00195 ROMA (RM)

Denominazione del Campione: **Campione di terreno - Sito 1 - C9**

Luogo di campionamento: **C.da Selvolella - Dugenta (BN)**

Punto di prelievo: **C9**

Prelevato da: **Personale Esterno - Dott. Giorgio Cotroneo**

Metodo di Campionamento: **CNR IRSA Q 64 - Prelievo effettuato a cura di Personale Esterno (*)**

Verbale di prelievo n°: **19/04425**

Data Prelievo: **04/10/2019**

Data Accettazione: **09/10/2019**

Data Inizio Analisi: **09/10/2019** Data Fine Analisi: **15/10/2019**

Parametro Metodo	U.M.	Risultato	Incertezza	D.Las 152/06 - Terreni	
				Colonna A	Colonna B
Residuo secco a 105°C <i>DM 13/09/1999 SO n° 185 GU n° 248 21/10/1999 Met II.2</i>	%p/p	85	±4		
Arsenico <i>EPA 3051A 2007 + EPA 6020B 2014</i>	mg/kg	6,2	±1,2	20	50
Cadmio <i>EPA 3051A 2007 + EPA 6020B 2014</i>	mg/kg	0,23	±0,05	2	15
Cobalto <i>EPA 3051A 2007 + EPA 6020B 2014</i>	mg/kg	4,6	±0,9	20	250
Cromo totale <i>EPA 3051A 2007 + EPA 6020B 2014</i>	mg/kg	2,9	±0,6	150	800
Cromo (VI) <i>EPA 3060A 1996 + EPA 7199 1996</i>	mg/kg	0,31	±0,09	2	15
Mercurio <i>EPA 3051A 2007 + EPA 6020B 2014</i>	mg/kg	< 0,11		1	5
Nichel <i>EPA 3051A 2007 + EPA 6020B 2014</i>	mg/kg	3,8	±0,8	120	500
Piombo <i>EPA 3051A 2007 + EPA 6020B 2014</i>	mg/kg	21	±4	100	1000
Rame <i>EPA 3051A 2007 + EPA 6020B 2014</i>	mg/kg	8,3	±1,7	120	600
Zinco <i>EPA 3051A 2007 + EPA 6020B 2014</i>	mg/kg	50	±10	150	1500
Benzene <i>EPA 5021A 2014 + EPA 8260D 2018</i>	mg/kg	< 0,00096		0,1	2
Etilbenzene <i>EPA 5021A 2014 + EPA 8260D 2018</i>	mg/kg	< 0,0048		0,5	50

Laboratorio Inserito negli elenchi del programma di controllo Qualità dei laboratori che effettuano la determinazione quantitativa delle fibre di amianto promosso dal Ministero della Salute, ai sensi del D.M. 14/05/96.

Laboratorio di ricerca riconosciuto "Altamente Qualificato" da parte del Ministero della Università e Ricerca (MIUR) secondo il Decreto Ministeriale 8 agosto 2000

Laboratorio riconosciuto dal Ministero della Sanità (prot. 600.5/59.619/1773) e iscritto al n. 017 dell'elenco regionale dei laboratori che effettuano analisi di autocontrollo delle industrie alimentari ai sensi della LR 9 marzo 2006, n. 9 (decreto 1236 del 20.03.2007)

Laboratorio con Sistema di Gestione Qualità certificato ai sensi della UNI EN ISO 9001, con Sistema di Gestione Ambientale certificato ai sensi della UNI EN ISO 14001, e con Sistema di Gestione della Salute e Sicurezza dei lavoratori secondo lo standard OHSAS 18001

segue Rapporto di prova n°: **19LA0055712** del **21/11/2019**

Parametro Metodo	U.M.	Risultato	Incertezza	D.Lgs 152/06 - Terreni	
				Colonna A	Colonna B
Stirene EPA 5021A 2014 + EPA 8260D 2018	mg/kg	< 0,0048		0,5	50
Toluene EPA 5021A 2014 + EPA 8260D 2018	mg/kg	< 0,0048		0,5	50
Xilene EPA 5021A 2014 + EPA 8260D 2018	mg/kg	< 0,0096		0,5	50
o - Xilene EPA 5021A 2014 + EPA 8260D 2018	mg/kg	< 0,0048			
m, p - Xilene EPA 5021A 2014 + EPA 8260D 2018	mg/kg	< 0,0096			
Somm. org. arom. da 20 a 23 All 5 Tab 1 DLgs 152/06 EPA 5021A 2014 + EPA 8260D 2018	mg/kg	< 0,0096		1	100
Benzo (a) antracene EPA 3545A 2007 + EPA 8270E 2018	mg/kg	< 0,00051		0,5	10
Benzo (g,h,i) perilene EPA 3545A 2007 + EPA 8270E 2018	mg/kg	< 0,00051			
Benzo (k) fluorantene EPA 3545A 2007 + EPA 8270E 2018	mg/kg	< 0,00051			
Benzo (a) pirene EPA 3545A 2007 + EPA 8270E 2018	mg/kg	< 0,00051		0,1	10
Benzo (b) fluorantene EPA 3545A 2007 + EPA 8270E 2018	mg/kg	< 0,00051		0,5	10
Crisene EPA 3545A 2007 + EPA 8270E 2018	mg/kg	< 0,00051		5	50
Dibenzo (a,e) pirene EPA 3545A 2007 + EPA 8270E 2018	mg/kg	< 0,00051		0,1	10
Dibenzo (a,l) pirene EPA 3545A 2007 + EPA 8270E 2018	mg/kg	< 0,00051		0,1	10
Dibenzo (a,i) pirene EPA 3545A 2007 + EPA 8270E 2018	mg/kg	< 0,00051		0,1	10
Dibenzo (a,h) pirene EPA 3545A 2007 + EPA 8270E 2018	mg/kg	< 0,00051		0,1	10
Dibenzo (a,h) antracene EPA 3545A 2007 + EPA 8270E 2018	mg/kg	< 0,00051		0,1	10
Indeno (1,2,3 - c,d) pirene EPA 3545A 2007 + EPA 8270E 2018	mg/kg	< 0,00051		0,1	5
Pirene EPA 3545A 2007 + EPA 8270E 2018	mg/kg	0,00057	±0,00020	5	50
Sommatoria IPA (da 25 a 37) All 5 Tab 1 DLgs 152/06 EPA 3545A 2007 + EPA 8270E 2018	mg/kg	0,00057		10	100
Idrocarburi C>12 ISO 16703:2004	mg/kg	< 4,4		50	750
Amianto (ricerca qualitativa) DM 06/09/1994 GU n° 288 10/12/1994 All 3	Presente-Asse nte	Assente			
Frazione granulometrica < 2 mm DM 13/09/1999 SO n° 185 GU n° 248 21/10/1999 Met II.1	%p/p	94,27	±9,43		

segue Rapporto di prova n°: **19LA0055712** del **21/11/2019**

Parametro Metodo	U.M.	Risultato	Incertezza	D.Lgs 152/06 - Terreni Colonna A Colonna B
Frazione granulometrica > 2 mm e < 2 cm DM 13/09/1999 SO n° 185 GU n° 248 21/10/1999 Met II.1	%p/p	5,73	±0,57	

(*) - Prova non accreditata ACCREDIA

Tutte le procedure, i metodi utilizzati per le determinazioni analitiche e le incertezze delle misure sono quelli definiti nei metodi di prova; non sono state effettuate aggiunte, esclusioni e derivazioni rispetto alle specifiche richieste. Con il termine Incertezza si intende incertezza estesa (espressa con livello di fiducia del 95%), fattore di copertura utilizzato $K = 2$; il recupero non è utilizzato nel calcolo del valore analitico. L'Incertezza associata al risultato non comprende il contributo dell'incertezza associata al campionamento.

Il confronto dei risultati con i limiti indicati non considera l'incertezza di misura.

Le sommatorie di più composti, se non diversamente indicato, sono calcolate con il criterio del Lower Bound

Limiti:

D.Lgs 152/06 - Terreni:

Colonna A: Tabella 1 Allegato 5 al Titolo V della Parte Quarta del Decreto Legislativo n. 152 del 03/04/06 e s.m.i., Concentrazione Soglia di contaminazione nel suolo e nel sottosuolo (Siti ad uso Verde pubblico, privato e residenziale)

Colonna B: Tabella 1 Allegato 5 al Titolo V della Parte Quarta del Decreto Legislativo n. 152 del 03/04/06 e s.m.i., Concentrazione Soglia di contaminazione nel suolo e nel sottosuolo (Siti ad uso Commerciale e Industriale)

I dati analitici riportati sono determinati riferendosi alla totalità dei materiali secchi, comprensiva anche dello scheletro, e come tali confrontabili con i valori di riferimento

Note: Il campionamento e le determinazioni di campo sono effettuati dal Personale Esterno - Dott. Giorgio Cotroneo e pertanto ricadono sotto la sua responsabilità. I risultati analitici sono da riferirsi al campione così come ricevuto dal laboratorio.

File firmato digitalmente da:

Responsabile di Laboratorio
Dott. Contarino Rosario
N° 567 A - Ordine dei Chimici della
provincia di Catania

Fine del rapporto di prova n° **19LA0055712**

Rapporto di prova n°: **19LA0055713** del **21/11/2019**

LAB N° 0510 L



19LA0055713

Spett.
ITALFERR S.P.A.
VIA V. G. GALATI 71
00195 ROMA (RM)

Denominazione del Campione: **Campione di terreno - Sito 1 - C10**

Luogo di campionamento: **C.da Selvolella - Dugenta (BN)**

Punto di prelievo: **C10**

Prelevato da: **Personale Esterno - Dott. Giorgio Cotroneo**

Metodo di Campionamento: **CNR IRSA Q 64 - Prelievo effettuato a cura di Personale Esterno (*)**

Verbale di prelievo n°: **19/04426**

Data Prelievo: **04/10/2019**

Data Accettazione: **09/10/2019**

Data Inizio Analisi: **09/10/2019** Data Fine Analisi: **15/10/2019**

Parametro Metodo	U.M.	Risultato	Incertezza	D.Las 152/06 - Terreni	
				Colonna A	Colonna B
Residuo secco a 105°C <i>DM 13/09/1999 SO n° 185 GU n° 248 21/10/1999 Met II.2</i>	%p/p	90	±5		
Arsenico <i>EPA 3051A 2007 + EPA 6020B 2014</i>	mg/kg	3,2	±0,6	20	50
Cadmio <i>EPA 3051A 2007 + EPA 6020B 2014</i>	mg/kg	< 0,21		2	15
Cobalto <i>EPA 3051A 2007 + EPA 6020B 2014</i>	mg/kg	3,5	±0,7	20	250
Cromo totale <i>EPA 3051A 2007 + EPA 6020B 2014</i>	mg/kg	< 2,1		150	800
Cromo (VI) <i>EPA 3060A 1996 + EPA 7199 1996</i>	mg/kg	0,31	±0,09	2	15
Mercurio <i>EPA 3051A 2007 + EPA 6020B 2014</i>	mg/kg	< 0,11		1	5
Nichel <i>EPA 3051A 2007 + EPA 6020B 2014</i>	mg/kg	3,1	±0,6	120	500
Piombo <i>EPA 3051A 2007 + EPA 6020B 2014</i>	mg/kg	8,4	±1,7	100	1000
Rame <i>EPA 3051A 2007 + EPA 6020B 2014</i>	mg/kg	5,7	±1,1	120	600
Zinco <i>EPA 3051A 2007 + EPA 6020B 2014</i>	mg/kg	21	±4	150	1500
Benzene <i>EPA 5021A 2014 + EPA 8260D 2018</i>	mg/kg	< 0,00079		0,1	2
Etilbenzene <i>EPA 5021A 2014 + EPA 8260D 2018</i>	mg/kg	< 0,004		0,5	50

Laboratorio Inserito negli elenchi del programma di controllo Qualità dei laboratori che effettuano la determinazione quantitativa delle fibre di amianto promosso dal Ministero della Salute, ai sensi del D.M. 14/05/96.

Laboratorio di ricerca riconosciuto "Altamente Qualificato" da parte del Ministero della Università e Ricerca (MIUR) secondo il Decreto Ministeriale 8 agosto 2000

Laboratorio riconosciuto dal Ministero della Sanità (prot. 600.5/59.619/1773) e iscritto al n. 017 dell'elenco regionale dei laboratori che effettuano analisi di autocontrollo delle industrie alimentari ai sensi della LR 9 marzo 2006, n. 9 (decreto 1236 del 20.03.2007)

Laboratorio con Sistema di Gestione Qualità certificato ai sensi della UNI EN ISO 9001, con Sistema di Gestione Ambientale certificato ai sensi della UNI EN ISO 14001, e con Sistema di Gestione della Salute e Sicurezza dei lavoratori secondo lo standard OHSAS 18001

Il presente Rapporto di Prova si riferisce al solo campione sottoposto ad analisi. La riproduzione anche parziale del Rapporto di Prova è consentita esclusivamente previa autorizzazione scritta del Laboratorio.

ambiente s.p.a. Via Frassina, 21 - Carrara (MS) - 54031 - Tel. +39 0585 855624 - Fax +39 0585 855617 - www.ambientesc.it

segue Rapporto di prova n°: **19LA0055713** del **21/11/2019**

Parametro Metodo	U.M.	Risultato	Incertezza	D.Lgs 152/06 - Terreni	
				Colonna A	Colonna B
Stirene EPA 5021A 2014 + EPA 8260D 2018	mg/kg	< 0,004		0,5	50
Toluene EPA 5021A 2014 + EPA 8260D 2018	mg/kg	< 0,004		0,5	50
Xilene EPA 5021A 2014 + EPA 8260D 2018	mg/kg	< 0,0079		0,5	50
o - Xilene EPA 5021A 2014 + EPA 8260D 2018	mg/kg	< 0,004			
m, p - Xilene EPA 5021A 2014 + EPA 8260D 2018	mg/kg	< 0,0079			
Somm. org. arom. da 20 a 23 All 5 Tab 1 DLgs 152/06 EPA 5021A 2014 + EPA 8260D 2018	mg/kg	< 0,0079		1	100
Benzo (a) antracene EPA 3545A 2007 + EPA 8270E 2018	mg/kg	< 0,00052		0,5	10
Benzo (g,h,i) perilene EPA 3545A 2007 + EPA 8270E 2018	mg/kg	< 0,00052			
Benzo (k) fluorantene EPA 3545A 2007 + EPA 8270E 2018	mg/kg	< 0,00052			
Benzo (a) pirene EPA 3545A 2007 + EPA 8270E 2018	mg/kg	< 0,00052		0,1	10
Benzo (b) fluorantene EPA 3545A 2007 + EPA 8270E 2018	mg/kg	< 0,00052		0,5	10
Crisene EPA 3545A 2007 + EPA 8270E 2018	mg/kg	< 0,00052		5	50
Dibenzo (a,e) pirene EPA 3545A 2007 + EPA 8270E 2018	mg/kg	< 0,00052		0,1	10
Dibenzo (a,l) pirene EPA 3545A 2007 + EPA 8270E 2018	mg/kg	< 0,00052		0,1	10
Dibenzo (a,i) pirene EPA 3545A 2007 + EPA 8270E 2018	mg/kg	< 0,00052		0,1	10
Dibenzo (a,h) pirene EPA 3545A 2007 + EPA 8270E 2018	mg/kg	< 0,00052		0,1	10
Dibenzo (a,h) antracene EPA 3545A 2007 + EPA 8270E 2018	mg/kg	< 0,00052		0,1	10
Indeno (1,2,3 - c,d) pirene EPA 3545A 2007 + EPA 8270E 2018	mg/kg	< 0,00052		0,1	5
Pirene EPA 3545A 2007 + EPA 8270E 2018	mg/kg	< 0,00052		5	50
Sommatoria IPA (da 25 a 37) All 5 Tab 1 DLgs 152/06 EPA 3545A 2007 + EPA 8270E 2018	mg/kg	< 0,00052		10	100
Idrocarburi C>12 ISO 16703:2004	mg/kg	< 4,3		50	750
Amianto (ricerca qualitativa) DM 06/09/1994 GU n° 288 10/12/1994 All 3	Presente-Asse nte	Assente			
Frazione granulometrica < 2 mm DM 13/09/1999 SO n° 185 GU n° 248 21/10/1999 Met II.1	%p/p	94,49	±9,45		

segue Rapporto di prova n°: **19LA0055713** del **21/11/2019**

Parametro Metodo	U.M.	Risultato	Incertezza	D.Lgs 152/06 - Terreni Colonna A Colonna B
Frazione granulometrica > 2 mm e < 2 cm DM 13/09/1999 SO n° 185 GU n° 248 21/10/1999 Met II.1	%p/p	5,50	±0,55	

(*) - Prova non accreditata ACCREDIA

Tutte le procedure, i metodi utilizzati per le determinazioni analitiche e le incertezze delle misure sono quelli definiti nei metodi di prova; non sono state effettuate aggiunte, esclusioni e derivazioni rispetto alle specifiche richieste. Con il termine Incertezza si intende incertezza estesa (espressa con livello di fiducia del 95%), fattore di copertura utilizzato $K = 2$; il recupero non è utilizzato nel calcolo del valore analitico. L'Incertezza associata al risultato non comprende il contributo dell'incertezza associata al campionamento.

Il confronto dei risultati con i limiti indicati non considera l'incertezza di misura.

Le sommatorie di più composti, se non diversamente indicato, sono calcolate con il criterio del Lower Bound

Limiti:
D.Lgs 152/06 - Terreni:
Colonna A: Tabella 1 Allegato 5 al Titolo V della Parte Quarta del Decreto Legislativo n. 152 del 03/04/06 e s.m.i., Concentrazione Soglia di contaminazione nel suolo e nel sottosuolo (Siti ad uso Verde pubblico, privato e residenziale)
Colonna B: Tabella 1 Allegato 5 al Titolo V della Parte Quarta del Decreto Legislativo n. 152 del 03/04/06 e s.m.i., Concentrazione Soglia di contaminazione nel suolo e nel sottosuolo (Siti ad uso Commerciale e Industriale)

I dati analitici riportati sono determinati riferendosi alla totalità dei materiali secchi, comprensiva anche dello scheletro, e come tali confrontabili con i valori di riferimento

Note: Il campionamento e le determinazioni di campo sono effettuati dal Personale Esterno - Dott. Giorgio Cotroneo e pertanto ricadono sotto la sua responsabilità. I risultati analitici sono da riferirsi al campione così come ricevuto dal laboratorio.

File firmato digitalmente da:

Responsabile di Laboratorio
Dott. Contarino Rosario
N° 567 A - Ordine dei Chimici della
provincia di Catania

Fine del rapporto di prova n° **19LA0055713**

Rapporto di prova n°: **19LA0055714** del **21/11/2019**

LAB N° 0510 L



19LA0055714

Spett.
ITALFERR S.P.A.
VIA V. G. GALATI 71
00195 ROMA (RM)

Denominazione del Campione: **Campione di terreno - Sito 1 - C11**

Luogo di campionamento: **C.da Selvolella - Dugenta (BN)**

Punto di prelievo: **C11**

Prelevato da: **Personale Esterno - Dott. Giorgio Cotroneo**

Metodo di Campionamento: **CNR IRSA Q 64 - Prelievo effettuato a cura di Personale Esterno (*)**

Verbale di prelievo n°: **19/04427**

Data Prelievo: **04/10/2019**

Data Accettazione: **09/10/2019**

Data Inizio Analisi: **09/10/2019** Data Fine Analisi: **15/10/2019**

Parametro Metodo	U.M.	Risultato	Incertezza	D.Las 152/06 - Terreni	
				Colonna A	Colonna B
Residuo secco a 105°C <i>DM 13/09/1999 SO n° 185 GU n° 248 21/10/1999 Met II.2</i>	%p/p	87	±4		
Arsenico <i>EPA 3051A 2007 + EPA 6020B 2014</i>	mg/kg	3,1	±0,6	20	50
Cadmio <i>EPA 3051A 2007 + EPA 6020B 2014</i>	mg/kg	< 0,22		2	15
Cobalto <i>EPA 3051A 2007 + EPA 6020B 2014</i>	mg/kg	4,1	±0,8	20	250
Cromo totale <i>EPA 3051A 2007 + EPA 6020B 2014</i>	mg/kg	4,6	±0,9	150	800
Cromo (VI) <i>EPA 3060A 1996 + EPA 7199 1996</i>	mg/kg	0,31	±0,09	2	15
Mercurio <i>EPA 3051A 2007 + EPA 6020B 2014</i>	mg/kg	< 0,11		1	5
Nichel <i>EPA 3051A 2007 + EPA 6020B 2014</i>	mg/kg	12	±2	120	500
Piombo <i>EPA 3051A 2007 + EPA 6020B 2014</i>	mg/kg	11	±2	100	1000
Rame <i>EPA 3051A 2007 + EPA 6020B 2014</i>	mg/kg	7,3	±1,5	120	600
Zinco <i>EPA 3051A 2007 + EPA 6020B 2014</i>	mg/kg	26	±5	150	1500
Benzene <i>EPA 5021A 2014 + EPA 8260D 2018</i>	mg/kg	< 0,00094		0,1	2
Etilbenzene <i>EPA 5021A 2014 + EPA 8260D 2018</i>	mg/kg	< 0,0047		0,5	50

Laboratorio Inserito negli elenchi del programma di controllo Qualità dei laboratori che effettuano la determinazione quantitativa delle fibre di amianto promosso dal Ministero della Salute, ai sensi del D.M. 14/05/96.

Laboratorio di ricerca riconosciuto "Altamente Qualificato" da parte del Ministero della Università e Ricerca (MIUR) secondo il Decreto Ministeriale 8 agosto 2000

Laboratorio riconosciuto dal Ministero della Sanità (prot. 600.5/59.619/1773) e iscritto al n. 017 dell'elenco regionale dei laboratori che effettuano analisi di autocontrollo delle industrie alimentari ai sensi della LR 9 marzo 2006, n. 9 (decreto 1236 del 20.03.2007)

Laboratorio con Sistema di Gestione Qualità certificato ai sensi della UNI EN ISO 9001, con Sistema di Gestione Ambientale certificato ai sensi della UNI EN ISO 14001, e con Sistema di Gestione della Salute e Sicurezza dei lavoratori secondo lo standard OHSAS 18001

segue Rapporto di prova n°: **19LA0055714** del **21/11/2019**

Parametro Metodo	U.M.	Risultato	Incertezza	D.Lgs 152/06 - Terreni	
				Colonna A	Colonna B
Stirene EPA 5021A 2014 + EPA 8260D 2018	mg/kg	< 0,0047		0,5	50
Toluene EPA 5021A 2014 + EPA 8260D 2018	mg/kg	< 0,0047		0,5	50
Xilene EPA 5021A 2014 + EPA 8260D 2018	mg/kg	< 0,0094		0,5	50
o - Xilene EPA 5021A 2014 + EPA 8260D 2018	mg/kg	< 0,0047			
m, p - Xilene EPA 5021A 2014 + EPA 8260D 2018	mg/kg	< 0,0094			
Somm. org. arom. da 20 a 23 All 5 Tab 1 DLgs 152/06 EPA 5021A 2014 + EPA 8260D 2018	mg/kg	< 0,0094		1	100
Benzo (a) antracene EPA 3545A 2007 + EPA 8270E 2018	mg/kg	< 0,00053		0,5	10
Benzo (g,h,i) perilene EPA 3545A 2007 + EPA 8270E 2018	mg/kg	< 0,00053			
Benzo (k) fluorantene EPA 3545A 2007 + EPA 8270E 2018	mg/kg	< 0,00053			
Benzo (a) pirene EPA 3545A 2007 + EPA 8270E 2018	mg/kg	< 0,00053		0,1	10
Benzo (b) fluorantene EPA 3545A 2007 + EPA 8270E 2018	mg/kg	< 0,00053		0,5	10
Crisene EPA 3545A 2007 + EPA 8270E 2018	mg/kg	< 0,00053		5	50
Dibenzo (a,e) pirene EPA 3545A 2007 + EPA 8270E 2018	mg/kg	< 0,00053		0,1	10
Dibenzo (a,l) pirene EPA 3545A 2007 + EPA 8270E 2018	mg/kg	< 0,00053		0,1	10
Dibenzo (a,i) pirene EPA 3545A 2007 + EPA 8270E 2018	mg/kg	< 0,00053		0,1	10
Dibenzo (a,h) pirene EPA 3545A 2007 + EPA 8270E 2018	mg/kg	< 0,00053		0,1	10
Dibenzo (a,h) antracene EPA 3545A 2007 + EPA 8270E 2018	mg/kg	< 0,00053		0,1	10
Indeno (1,2,3 - c,d) pirene EPA 3545A 2007 + EPA 8270E 2018	mg/kg	< 0,00053		0,1	5
Pirene EPA 3545A 2007 + EPA 8270E 2018	mg/kg	< 0,00053		5	50
Sommatoria IPA (da 25 a 37) All 5 Tab 1 DLgs 152/06 EPA 3545A 2007 + EPA 8270E 2018	mg/kg	< 0,00053		10	100
Idrocarburi C>12 ISO 16703:2004	mg/kg	< 4,6		50	750
Amianto (ricerca qualitativa) DM 06/09/1994 GU n° 288 10/12/1994 All 3	Presente-Asse nte	Assente			
Frazione granulometrica < 2 mm DM 13/09/1999 SO n° 185 GU n° 248 21/10/1999 Met II.1	%p/p	96,20	±9,62		

segue Rapporto di prova n°: **19LA0055714** del **21/11/2019**

Parametro Metodo	U.M.	Risultato	Incertezza	D.Lgs 152/06 - Terreni Colonna A Colonna B
Frazione granulometrica > 2 mm e < 2 cm DM 13/09/1999 SO n° 185 GU n° 248 21/10/1999 Met II.1	%p/p	3,80	±0,38	

(*) - Prova non accreditata ACCREDIA

Tutte le procedure, i metodi utilizzati per le determinazioni analitiche e le incertezze delle misure sono quelli definiti nei metodi di prova; non sono state effettuate aggiunte, esclusioni e derivazioni rispetto alle specifiche richieste. Con il termine Incertezza si intende incertezza estesa (espressa con livello di fiducia del 95%), fattore di copertura utilizzato K = 2; il recupero non è utilizzato nel calcolo del valore analitico. L'Incertezza associata al risultato non comprende il contributo dell'incertezza associata al campionamento.

Il confronto dei risultati con i limiti indicati non considera l'incertezza di misura.

Le sommatorie di più composti, se non diversamente indicato, sono calcolate con il criterio del Lower Bound

Limiti:

D.Lgs 152/06 - Terreni:

Colonna A: Tabella 1 Allegato 5 al Titolo V della Parte Quarta del Decreto Legislativo n. 152 del 03/04/06 e s.m.i., Concentrazione Soglia di contaminazione nel suolo e nel sottosuolo (Siti ad uso Verde pubblico, privato e residenziale)

Colonna B: Tabella 1 Allegato 5 al Titolo V della Parte Quarta del Decreto Legislativo n. 152 del 03/04/06 e s.m.i., Concentrazione Soglia di contaminazione nel suolo e nel sottosuolo (Siti ad uso Commerciale e Industriale)

I dati analitici riportati sono determinati riferendosi alla totalità dei materiali secchi, comprensiva anche dello scheletro, e come tali confrontabili con i valori di riferimento

Note: Il campionamento e le determinazioni di campo sono effettuati dal Personale Esterno - Dott. Giorgio Cotroneo e pertanto ricadono sotto la sua responsabilità. I risultati analitici sono da riferirsi al campione così come ricevuto dal laboratorio.

File firmato digitalmente da:

Responsabile di Laboratorio
Dott. Contarino Rosario
N° 567 A - Ordine dei Chimici della
provincia di Catania

Fine del rapporto di prova n° **19LA0055714**

Rapporto di prova n°: **19LA0055715** del **21/11/2019**

LAB N° 0510 L



19LA0055715

Spett.
ITALFERR S.P.A.
VIA V. G. GALATI 71
00195 ROMA (RM)

Denominazione del Campione: **Campione di terreno - Sito 1 - C12**

Luogo di campionamento: **C.da Selvolella - Dugenta (BN)**

Punto di prelievo: **C12**

Prelevato da: **Personale Esterno - Dott. Giorgio Cotroneo**

Metodo di Campionamento: **CNR IRSA Q 64 - Prelievo effettuato a cura di Personale Esterno (*)**

Verbale di prelievo n°: **19/04428**

Data Prelievo: **04/10/2019**

Data Accettazione: **09/10/2019**

Data Inizio Analisi: **09/10/2019** Data Fine Analisi: **15/10/2019**

Parametro Metodo	U.M.	Risultato	Incertezza	D.Las 152/06 - Terreni	
				Colonna A	Colonna B
Residuo secco a 105°C <i>DM 13/09/1999 SO n° 185 GU n° 248 21/10/1999 Met II.2</i>	%p/p	89	±4		
Arsenico <i>EPA 3051A 2007 + EPA 6020B 2014</i>	mg/kg	3,3	±0,7	20	50
Cadmio <i>EPA 3051A 2007 + EPA 6020B 2014</i>	mg/kg	< 0,21		2	15
Cobalto <i>EPA 3051A 2007 + EPA 6020B 2014</i>	mg/kg	4,0	±0,8	20	250
Cromo totale <i>EPA 3051A 2007 + EPA 6020B 2014</i>	mg/kg	2,5	±0,5	150	800
Cromo (VI) <i>EPA 3060A 1996 + EPA 7199 1996</i>	mg/kg	0,24	±0,07	2	15
Mercurio <i>EPA 3051A 2007 + EPA 6020B 2014</i>	mg/kg	< 0,10		1	5
Nichel <i>EPA 3051A 2007 + EPA 6020B 2014</i>	mg/kg	3,4	±0,7	120	500
Piombo <i>EPA 3051A 2007 + EPA 6020B 2014</i>	mg/kg	12	±3	100	1000
Rame <i>EPA 3051A 2007 + EPA 6020B 2014</i>	mg/kg	5,8	±1,2	120	600
Zinco <i>EPA 3051A 2007 + EPA 6020B 2014</i>	mg/kg	31	±6	150	1500
Benzene <i>EPA 5021A 2014 + EPA 8260D 2018</i>	mg/kg	< 0,00082		0,1	2
Etilbenzene <i>EPA 5021A 2014 + EPA 8260D 2018</i>	mg/kg	< 0,0041		0,5	50

Laboratorio Inserito negli elenchi del programma di controllo Qualità dei laboratori che effettuano la determinazione quantitativa delle fibre di amianto promosso dal Ministero della Salute, ai sensi del D.M. 14/05/96.

Laboratorio di ricerca riconosciuto "Altamente Qualificato" da parte del Ministero della Università e Ricerca (MIUR) secondo il Decreto Ministeriale 8 agosto 2000

Laboratorio riconosciuto dal Ministero della Sanità (prot. 600.5/59.619/1773) e iscritto al n. 017 dell'elenco regionale dei laboratori che effettuano analisi di autocontrollo delle industrie alimentari ai sensi della LR 9 marzo 2006, n. 9 (decreto 1236 del 20.03.2007)

Laboratorio con Sistema di Gestione Qualità certificato ai sensi della UNI EN ISO 9001, con Sistema di Gestione Ambientale certificato ai sensi della UNI EN ISO 14001, e con Sistema di Gestione della Salute e Sicurezza dei lavoratori secondo lo standard OHSAS 18001

Il presente Rapporto di Prova si riferisce al solo campione sottoposto ad analisi. La riproduzione anche parziale del Rapporto di Prova è consentita esclusivamente previa autorizzazione scritta del Laboratorio.

ambiente s.p.a. Via Frassina, 21 - Carrara (MS) - 54031 - Tel. +39 0585 855624 - Fax +39 0585 855617 - www.ambientesc.it

segue Rapporto di prova n°: **19LA0055715** del **21/11/2019**

Parametro Metodo	U.M.	Risultato	Incertezza	D.Lgs 152/06 - Terreni	
				Colonna A	Colonna B
Stirene EPA 5021A 2014 + EPA 8260D 2018	mg/kg	< 0,0041		0,5	50
Toluene EPA 5021A 2014 + EPA 8260D 2018	mg/kg	< 0,0041		0,5	50
Xilene EPA 5021A 2014 + EPA 8260D 2018	mg/kg	< 0,0082		0,5	50
o - Xilene EPA 5021A 2014 + EPA 8260D 2018	mg/kg	< 0,0041			
m, p - Xilene EPA 5021A 2014 + EPA 8260D 2018	mg/kg	< 0,0082			
Somm. org. arom. da 20 a 23 All 5 Tab 1 DLgs 152/06 EPA 5021A 2014 + EPA 8260D 2018	mg/kg	< 0,0082		1	100
Benzo (a) antracene EPA 3545A 2007 + EPA 8270E 2018	mg/kg	< 0,00048		0,5	10
Benzo (g,h,i) perilene EPA 3545A 2007 + EPA 8270E 2018	mg/kg	< 0,00048			
Benzo (k) fluorantene EPA 3545A 2007 + EPA 8270E 2018	mg/kg	< 0,00048			
Benzo (a) pirene EPA 3545A 2007 + EPA 8270E 2018	mg/kg	< 0,00048		0,1	10
Benzo (b) fluorantene EPA 3545A 2007 + EPA 8270E 2018	mg/kg	< 0,00048		0,5	10
Crisene EPA 3545A 2007 + EPA 8270E 2018	mg/kg	< 0,00048		5	50
Dibenzo (a,e) pirene EPA 3545A 2007 + EPA 8270E 2018	mg/kg	< 0,00048		0,1	10
Dibenzo (a,l) pirene EPA 3545A 2007 + EPA 8270E 2018	mg/kg	< 0,00048		0,1	10
Dibenzo (a,i) pirene EPA 3545A 2007 + EPA 8270E 2018	mg/kg	< 0,00048		0,1	10
Dibenzo (a,h) pirene EPA 3545A 2007 + EPA 8270E 2018	mg/kg	< 0,00048		0,1	10
Dibenzo (a,h) antracene EPA 3545A 2007 + EPA 8270E 2018	mg/kg	< 0,00048		0,1	10
Indeno (1,2,3 - c,d) pirene EPA 3545A 2007 + EPA 8270E 2018	mg/kg	< 0,00048		0,1	5
Pirene EPA 3545A 2007 + EPA 8270E 2018	mg/kg	< 0,00048		5	50
Sommatoria IPA (da 25 a 37) All 5 Tab 1 DLgs 152/06 EPA 3545A 2007 + EPA 8270E 2018	mg/kg	< 0,00048		10	100
Idrocarburi C>12 ISO 16703:2004	mg/kg	< 4,4		50	750
Amianto (ricerca qualitativa) DM 06/09/1994 GU n° 288 10/12/1994 All 3	Presente-Asse nte	Assente			
Frazione granulometrica < 2 mm DM 13/09/1999 SO n° 185 GU n° 248 21/10/1999 Met II.1	%p/p	92,79	±9,28		

segue Rapporto di prova n°: **19LA0055715** del **21/11/2019**

Parametro Metodo	U.M.	Risultato	Incertezza	D.Lgs 152/06 - Terreni	
				Colonna A	Colonna B
Frazione granulometrica > 2 mm e < 2 cm <i>DM 13/09/1999 SO n° 185 GU n° 248 21/10/1999 Met II.1</i>	%p/p	7,21	±0,72		

(*) - Prova non accreditata ACCREDIA

Tutte le procedure, i metodi utilizzati per le determinazioni analitiche e le incertezze delle misure sono quelli definiti nei metodi di prova; non sono state effettuate aggiunte, esclusioni e derivazioni rispetto alle specifiche richieste. Con il termine Incertezza si intende incertezza estesa (espressa con livello di fiducia del 95%), fattore di copertura utilizzato $K = 2$; il recupero non è utilizzato nel calcolo del valore analitico. L'Incertezza associata al risultato non comprende il contributo dell'incertezza associata al campionamento.

Il confronto dei risultati con i limiti indicati non considera l'incertezza di misura.

Le sommatorie di più composti, se non diversamente indicato, sono calcolate con il criterio del Lower Bound

Limiti:
D.Lgs 152/06 - Terreni:
Colonna A: Tabella 1 Allegato 5 al Titolo V della Parte Quarta del Decreto Legislativo n. 152 del 03/04/06 e s.m.i., Concentrazione Soglia di contaminazione nel suolo e nel sottosuolo (Siti ad uso Verde pubblico, privato e residenziale)
Colonna B: Tabella 1 Allegato 5 al Titolo V della Parte Quarta del Decreto Legislativo n. 152 del 03/04/06 e s.m.i., Concentrazione Soglia di contaminazione nel suolo e nel sottosuolo (Siti ad uso Commerciale e Industriale)

I dati analitici riportati sono determinati riferendosi alla totalità dei materiali secchi, comprensiva anche dello scheletro, e come tali confrontabili con i valori di riferimento

Note: Il campionamento e le determinazioni di campo sono effettuati dal Personale Esterno - Dott. Giorgio Cotroneo e pertanto ricadono sotto la sua responsabilità. I risultati analitici sono da riferirsi al campione così come ricevuto dal laboratorio.

File firmato digitalmente da:

Responsabile di Laboratorio
Dott. Contarino Rosario
N° 567 A - Ordine dei Chimici della
provincia di Catania

Fine del rapporto di prova n° **19LA0055715**

Rapporto di prova n°: **19LA0055716** del **21/11/2019**

LAB N° 0510 L



19LA0055716

Spett.
ITALFERR S.P.A.
VIA V. G. GALATI 71
00195 ROMA (RM)

Denominazione del Campione: **Campione di terreno - Sito 1 - C13**

Luogo di campionamento: **C.da Selvolella - Dugenta (BN)**

Punto di prelievo: **C13**

Prelevato da: **Personale Esterno - Dott. Giorgio Cotroneo**

Metodo di Campionamento: **CNR IRSA Q 64 - Prelievo effettuato a cura di Personale Esterno (*)**

Verbale di prelievo n°: **19/04429**

Data Prelievo: **04/10/2019**

Data Accettazione: **09/10/2019**

Data Inizio Analisi: **09/10/2019** Data Fine Analisi: **15/10/2019**

Parametro Metodo	U.M.	Risultato	Incertezza	D.Las 152/06 - Terreni	
				Colonna A	Colonna B
Residuo secco a 105°C <i>DM 13/09/1999 SO n° 185 GU n° 248 21/10/1999 Met II.2</i>	%p/p	90	±5		
Arsenico <i>EPA 3051A 2007 + EPA 6020B 2014</i>	mg/kg	3,4	±0,7	20	50
Cadmio <i>EPA 3051A 2007 + EPA 6020B 2014</i>	mg/kg	< 0,20		2	15
Cobalto <i>EPA 3051A 2007 + EPA 6020B 2014</i>	mg/kg	4,0	±0,8	20	250
Cromo totale <i>EPA 3051A 2007 + EPA 6020B 2014</i>	mg/kg	2,6	±0,5	150	800
Cromo (VI) <i>EPA 3060A 1996 + EPA 7199 1996</i>	mg/kg	0,30	±0,09	2	15
Mercurio <i>EPA 3051A 2007 + EPA 6020B 2014</i>	mg/kg	< 0,10		1	5
Nichel <i>EPA 3051A 2007 + EPA 6020B 2014</i>	mg/kg	3,9	±0,8	120	500
Piombo <i>EPA 3051A 2007 + EPA 6020B 2014</i>	mg/kg	9,6	±1,9	100	1000
Rame <i>EPA 3051A 2007 + EPA 6020B 2014</i>	mg/kg	6,6	±1,3	120	600
Zinco <i>EPA 3051A 2007 + EPA 6020B 2014</i>	mg/kg	24	±5	150	1500
Benzene <i>EPA 5021A 2014 + EPA 8260D 2018</i>	mg/kg	< 0,00077		0,1	2
Etilbenzene <i>EPA 5021A 2014 + EPA 8260D 2018</i>	mg/kg	< 0,0039		0,5	50

Laboratorio Inserito negli elenchi del programma di controllo Qualità dei laboratori che effettuano la determinazione quantitativa delle fibre di amianto promosso dal Ministero della Salute, ai sensi del D.M. 14/05/96.

Laboratorio di ricerca riconosciuto "Altamente Qualificato" da parte del Ministero della Università e Ricerca (MIUR) secondo il Decreto Ministeriale 8 agosto 2000

Laboratorio riconosciuto dal Ministero della Sanità (prot. 600.5/59.619/1773) e iscritto al n. 017 dell'elenco regionale dei laboratori che effettuano analisi di autocontrollo delle industrie alimentari ai sensi della LR 9 marzo 2006, n. 9 (decreto 1236 del 20.03.2007)

Laboratorio con Sistema di Gestione Qualità certificato ai sensi della UNI EN ISO 9001, con Sistema di Gestione Ambientale certificato ai sensi della UNI EN ISO 14001, e con Sistema di Gestione della Salute e Sicurezza dei lavoratori secondo lo standard OHSAS 18001

Il presente Rapporto di Prova si riferisce al solo campione sottoposto ad analisi. La riproduzione anche parziale del Rapporto di Prova è consentita esclusivamente previa autorizzazione scritta del Laboratorio.

ambiente s.p.a. Via Frassina, 21 - Carrara (MS) - 54031 - Tel. +39 0585 855624 - Fax +39 0585 855617 - www.ambientesc.it

segue Rapporto di prova n°: **19LA0055716** del **21/11/2019**

Parametro Metodo	U.M.	Risultato	Incertezza	D.Lgs 152/06 - Terreni	
				Colonna A	Colonna B
Stirene EPA 5021A 2014 + EPA 8260D 2018	mg/kg	< 0,0039		0,5	50
Toluene EPA 5021A 2014 + EPA 8260D 2018	mg/kg	< 0,0039		0,5	50
Xilene EPA 5021A 2014 + EPA 8260D 2018	mg/kg	< 0,0077		0,5	50
o - Xilene EPA 5021A 2014 + EPA 8260D 2018	mg/kg	< 0,0039			
m, p - Xilene EPA 5021A 2014 + EPA 8260D 2018	mg/kg	< 0,0077			
Somm. org. arom. da 20 a 23 All 5 Tab 1 DLgs 152/06 EPA 5021A 2014 + EPA 8260D 2018	mg/kg	< 0,0077		1	100
Benzo (a) antracene EPA 3545A 2007 + EPA 8270E 2018	mg/kg	< 0,00048		0,5	10
Benzo (g,h,i) perilene EPA 3545A 2007 + EPA 8270E 2018	mg/kg	< 0,00048			
Benzo (k) fluorantene EPA 3545A 2007 + EPA 8270E 2018	mg/kg	< 0,00048			
Benzo (a) pirene EPA 3545A 2007 + EPA 8270E 2018	mg/kg	< 0,00048		0,1	10
Benzo (b) fluorantene EPA 3545A 2007 + EPA 8270E 2018	mg/kg	< 0,00048		0,5	10
Crisene EPA 3545A 2007 + EPA 8270E 2018	mg/kg	< 0,00048		5	50
Dibenzo (a,e) pirene EPA 3545A 2007 + EPA 8270E 2018	mg/kg	< 0,00048		0,1	10
Dibenzo (a,l) pirene EPA 3545A 2007 + EPA 8270E 2018	mg/kg	< 0,00048		0,1	10
Dibenzo (a,i) pirene EPA 3545A 2007 + EPA 8270E 2018	mg/kg	< 0,00048		0,1	10
Dibenzo (a,h) pirene EPA 3545A 2007 + EPA 8270E 2018	mg/kg	< 0,00048		0,1	10
Dibenzo (a,h) antracene EPA 3545A 2007 + EPA 8270E 2018	mg/kg	< 0,00048		0,1	10
Indeno (1,2,3 - c,d) pirene EPA 3545A 2007 + EPA 8270E 2018	mg/kg	< 0,00048		0,1	5
Pirene EPA 3545A 2007 + EPA 8270E 2018	mg/kg	< 0,00048		5	50
Sommatoria IPA (da 25 a 37) All 5 Tab 1 DLgs 152/06 EPA 3545A 2007 + EPA 8270E 2018	mg/kg	< 0,00048		10	100
Idrocarburi C>12 ISO 16703:2004	mg/kg	< 4,1		50	750
Amianto (ricerca qualitativa) DM 06/09/1994 GU n° 288 10/12/1994 All 3	Presente-Asse nte	Assente			
Frazione granulometrica < 2 mm DM 13/09/1999 SO n° 185 GU n° 248 21/10/1999 Met II.1	%p/p	91,83	±9,18		

segue Rapporto di prova n°: **19LA0055716** del **21/11/2019**

Parametro Metodo	U.M.	Risultato	Incertezza	D.Lgs 152/06 - Terreni	
				Colonna A	Colonna B
Frazione granulometrica > 2 mm e < 2 cm <i>DM 13/09/1999 SO n° 185 GU n° 248 21/10/1999 Met II.1</i>	%p/p	8,17	±0,82		

(*) - Prova non accreditata ACCREDIA

Tutte le procedure, i metodi utilizzati per le determinazioni analitiche e le incertezze delle misure sono quelli definiti nei metodi di prova; non sono state effettuate aggiunte, esclusioni e derivazioni rispetto alle specifiche richieste. Con il termine Incertezza si intende incertezza estesa (espressa con livello di fiducia del 95%), fattore di copertura utilizzato K = 2; il recupero non è utilizzato nel calcolo del valore analitico. L'Incertezza associata al risultato non comprende il contributo dell'incertezza associata al campionamento.

Il confronto dei risultati con i limiti indicati non considera l'incertezza di misura.

Le sommatorie di più composti, se non diversamente indicato, sono calcolate con il criterio del Lower Bound

Limiti:

D.Lgs 152/06 - Terreni:

Colonna A: Tabella 1 Allegato 5 al Titolo V della Parte Quarta del Decreto Legislativo n. 152 del 03/04/06 e s.m.i., Concentrazione Soglia di contaminazione nel suolo e nel sottosuolo (Siti ad uso Verde pubblico, privato e residenziale)

Colonna B: Tabella 1 Allegato 5 al Titolo V della Parte Quarta del Decreto Legislativo n. 152 del 03/04/06 e s.m.i., Concentrazione Soglia di contaminazione nel suolo e nel sottosuolo (Siti ad uso Commerciale e Industriale)

I dati analitici riportati sono determinati riferendosi alla totalità dei materiali secchi, comprensiva anche dello scheletro, e come tali confrontabili con i valori di riferimento

Note: Il campionamento e le determinazioni di campo sono effettuati dal Personale Esterno - Dott. Giorgio Cotroneo e pertanto ricadono sotto la sua responsabilità. I risultati analitici sono da riferirsi al campione così come ricevuto dal laboratorio.

File firmato digitalmente da:

Responsabile di Laboratorio
Dott. Contarino Rosario
N° 567 A - Ordine dei Chimici della
provincia di Catania

Fine del rapporto di prova n° **19LA0055716**

Rapporto di prova n°: **19LA0055717** del **21/11/2019**

LAB N° 0510 L



19LA0055717

Spett.
ITALFERR S.P.A.
VIA V. G. GALATI 71
00195 ROMA (RM)

Denominazione del Campione: **Campione di terreno - Sito 1 - C14**

Luogo di campionamento: **C.da Selvolella - Dugenta (BN)**

Punto di prelievo: **C14**

Prelevato da: **Personale Esterno - Dott. Giorgio Cotroneo**

Metodo di Campionamento: **CNR IRSA Q 64 - Prelievo effettuato a cura di Personale Esterno (*)**

Verbale di prelievo n°: **19/04430**

Data Prelievo: **04/10/2019**

Data Accettazione: **09/10/2019**

Data Inizio Analisi: **09/10/2019** Data Fine Analisi: **15/10/2019**

Parametro Metodo	U.M.	Risultato	Incertezza	D.Las 152/06 - Terreni	
				Colonna A	Colonna B
Residuo secco a 105°C <i>DM 13/09/1999 SO n° 185 GU n° 248 21/10/1999 Met II.2</i>	%p/p	84	±4		
Arsenico <i>EPA 3051A 2007 + EPA 6020B 2014</i>	mg/kg	3,6	±0,7	20	50
Cadmio <i>EPA 3051A 2007 + EPA 6020B 2014</i>	mg/kg	< 0,22		2	15
Cobalto <i>EPA 3051A 2007 + EPA 6020B 2014</i>	mg/kg	4,4	±0,9	20	250
Cromo totale <i>EPA 3051A 2007 + EPA 6020B 2014</i>	mg/kg	2,7	±0,5	150	800
Cromo (VI) <i>EPA 3060A 1996 + EPA 7199 1996</i>	mg/kg	0,29	±0,09	2	15
Mercurio <i>EPA 3051A 2007 + EPA 6020B 2014</i>	mg/kg	< 0,11		1	5
Nichel <i>EPA 3051A 2007 + EPA 6020B 2014</i>	mg/kg	3,1	±0,6	120	500
Piombo <i>EPA 3051A 2007 + EPA 6020B 2014</i>	mg/kg	21	±4	100	1000
Rame <i>EPA 3051A 2007 + EPA 6020B 2014</i>	mg/kg	7,1	±1,4	120	600
Zinco <i>EPA 3051A 2007 + EPA 6020B 2014</i>	mg/kg	48	±10	150	1500
Benzene <i>EPA 5021A 2014 + EPA 8260D 2018</i>	mg/kg	< 0,00084		0,1	2
Etilbenzene <i>EPA 5021A 2014 + EPA 8260D 2018</i>	mg/kg	< 0,0042		0,5	50

Laboratorio Inserito negli elenchi del programma di controllo Qualità dei laboratori che effettuano la determinazione quantitativa delle fibre di amianto promosso dal Ministero della Salute, ai sensi del D.M. 14/05/96.

Laboratorio di ricerca riconosciuto "Altamente Qualificato" da parte del Ministero della Università e Ricerca (MIUR) secondo il Decreto Ministeriale 8 agosto 2000

Laboratorio riconosciuto dal Ministero della Sanità (prot. 600.5/59.619/1773) e iscritto al n. 017 dell'elenco regionale dei laboratori che effettuano analisi di autocontrollo delle industrie alimentari ai sensi della LR 9 marzo 2006, n. 9 (decreto 1236 del 20.03.2007)

Laboratorio con Sistema di Gestione Qualità certificato ai sensi della UNI EN ISO 9001, con Sistema di Gestione Ambientale certificato ai sensi della UNI EN ISO 14001, e con Sistema di Gestione della Salute e Sicurezza dei lavoratori secondo lo standard OHSAS 18001

Il presente Rapporto di Prova si riferisce al solo campione sottoposto ad analisi. La riproduzione anche parziale del Rapporto di Prova è consentita esclusivamente previa autorizzazione scritta del Laboratorio.

ambiente s.p.a. Via Frassina, 21 - Carrara (MS) - 54031 - Tel. +39 0585 855624 - Fax +39 0585 855617 - www.ambientesc.it

segue Rapporto di prova n°: **19LA0055717** del **21/11/2019**

Parametro Metodo	U.M.	Risultato	Incertezza	D.Lgs 152/06 - Terreni	
				Colonna A	Colonna B
Stirene EPA 5021A 2014 + EPA 8260D 2018	mg/kg	< 0,0042		0,5	50
Toluene EPA 5021A 2014 + EPA 8260D 2018	mg/kg	< 0,0042		0,5	50
Xilene EPA 5021A 2014 + EPA 8260D 2018	mg/kg	< 0,0084		0,5	50
o - Xilene EPA 5021A 2014 + EPA 8260D 2018	mg/kg	< 0,0042			
m, p - Xilene EPA 5021A 2014 + EPA 8260D 2018	mg/kg	< 0,0084			
Somm. org. arom. da 20 a 23 All 5 Tab 1 DLgs 152/06 EPA 5021A 2014 + EPA 8260D 2018	mg/kg	< 0,0084		1	100
Benzo (a) antracene EPA 3545A 2007 + EPA 8270E 2018	mg/kg	< 0,00051		0,5	10
Benzo (g,h,i) perilene EPA 3545A 2007 + EPA 8270E 2018	mg/kg	< 0,00051			
Benzo (k) fluorantene EPA 3545A 2007 + EPA 8270E 2018	mg/kg	< 0,00051			
Benzo (a) pirene EPA 3545A 2007 + EPA 8270E 2018	mg/kg	< 0,00051		0,1	10
Benzo (b) fluorantene EPA 3545A 2007 + EPA 8270E 2018	mg/kg	< 0,00051		0,5	10
Crisene EPA 3545A 2007 + EPA 8270E 2018	mg/kg	< 0,00051		5	50
Dibenzo (a,e) pirene EPA 3545A 2007 + EPA 8270E 2018	mg/kg	< 0,00051		0,1	10
Dibenzo (a,l) pirene EPA 3545A 2007 + EPA 8270E 2018	mg/kg	< 0,00051		0,1	10
Dibenzo (a,i) pirene EPA 3545A 2007 + EPA 8270E 2018	mg/kg	< 0,00051		0,1	10
Dibenzo (a,h) pirene EPA 3545A 2007 + EPA 8270E 2018	mg/kg	< 0,00051		0,1	10
Dibenzo (a,h) antracene EPA 3545A 2007 + EPA 8270E 2018	mg/kg	< 0,00051		0,1	10
Indeno (1,2,3 - c,d) pirene EPA 3545A 2007 + EPA 8270E 2018	mg/kg	< 0,00051		0,1	5
Pirene EPA 3545A 2007 + EPA 8270E 2018	mg/kg	< 0,00051		5	50
Sommatoria IPA (da 25 a 37) All 5 Tab 1 DLgs 152/06 EPA 3545A 2007 + EPA 8270E 2018	mg/kg	< 0,00051		10	100
Idrocarburi C>12 ISO 16703:2004	mg/kg	< 4,3		50	750
Amianto (ricerca qualitativa) DM 06/09/1994 GU n° 288 10/12/1994 All 3	Presente-Asse nte	Assente			
Frazione granulometrica < 2 mm DM 13/09/1999 SO n° 185 GU n° 248 21/10/1999 Met II.1	%p/p	90,95	±9,10		

segue Rapporto di prova n°: **19LA0055717** del **21/11/2019**

Parametro Metodo	U.M.	Risultato	Incertezza	D.Lgs 152/06 - Terreni Colonna A Colonna B
Frazione granulometrica > 2 mm e < 2 cm DM 13/09/1999 SO n° 185 GU n° 248 21/10/1999 Met II.1	%p/p	9,05	±0,90	

(*) - Prova non accreditata ACCREDIA

Tutte le procedure, i metodi utilizzati per le determinazioni analitiche e le incertezze delle misure sono quelli definiti nei metodi di prova; non sono state effettuate aggiunte, esclusioni e derivazioni rispetto alle specifiche richieste. Con il termine Incertezza si intende incertezza estesa (espressa con livello di fiducia del 95%), fattore di copertura utilizzato $K = 2$; il recupero non è utilizzato nel calcolo del valore analitico. L'Incertezza associata al risultato non comprende il contributo dell'incertezza associata al campionamento.

Il confronto dei risultati con i limiti indicati non considera l'incertezza di misura.

Le sommatorie di più composti, se non diversamente indicato, sono calcolate con il criterio del Lower Bound

Limiti:
D.Lgs 152/06 - Terreni:
Colonna A: Tabella 1 Allegato 5 al Titolo V della Parte Quarta del Decreto Legislativo n. 152 del 03/04/06 e s.m.i., Concentrazione Soglia di contaminazione nel suolo e nel sottosuolo (Siti ad uso Verde pubblico, privato e residenziale)
Colonna B: Tabella 1 Allegato 5 al Titolo V della Parte Quarta del Decreto Legislativo n. 152 del 03/04/06 e s.m.i., Concentrazione Soglia di contaminazione nel suolo e nel sottosuolo (Siti ad uso Commerciale e Industriale)

I dati analitici riportati sono determinati riferendosi alla totalità dei materiali secchi, comprensiva anche dello scheletro, e come tali confrontabili con i valori di riferimento

Note: Il campionamento e le determinazioni di campo sono effettuati dal Personale Esterno - Dott. Giorgio Cotroneo e pertanto ricadono sotto la sua responsabilità. I risultati analitici sono da riferirsi al campione così come ricevuto dal laboratorio.

File firmato digitalmente da:

Responsabile di Laboratorio
Dott. Contarino Rosario
N° 567 A - Ordine dei Chimici della
provincia di Catania

Fine del rapporto di prova n° **19LA0055717**

A AS02
B ETEP

1 h 43 min ,113 km
Tramite SS90bis, SS372

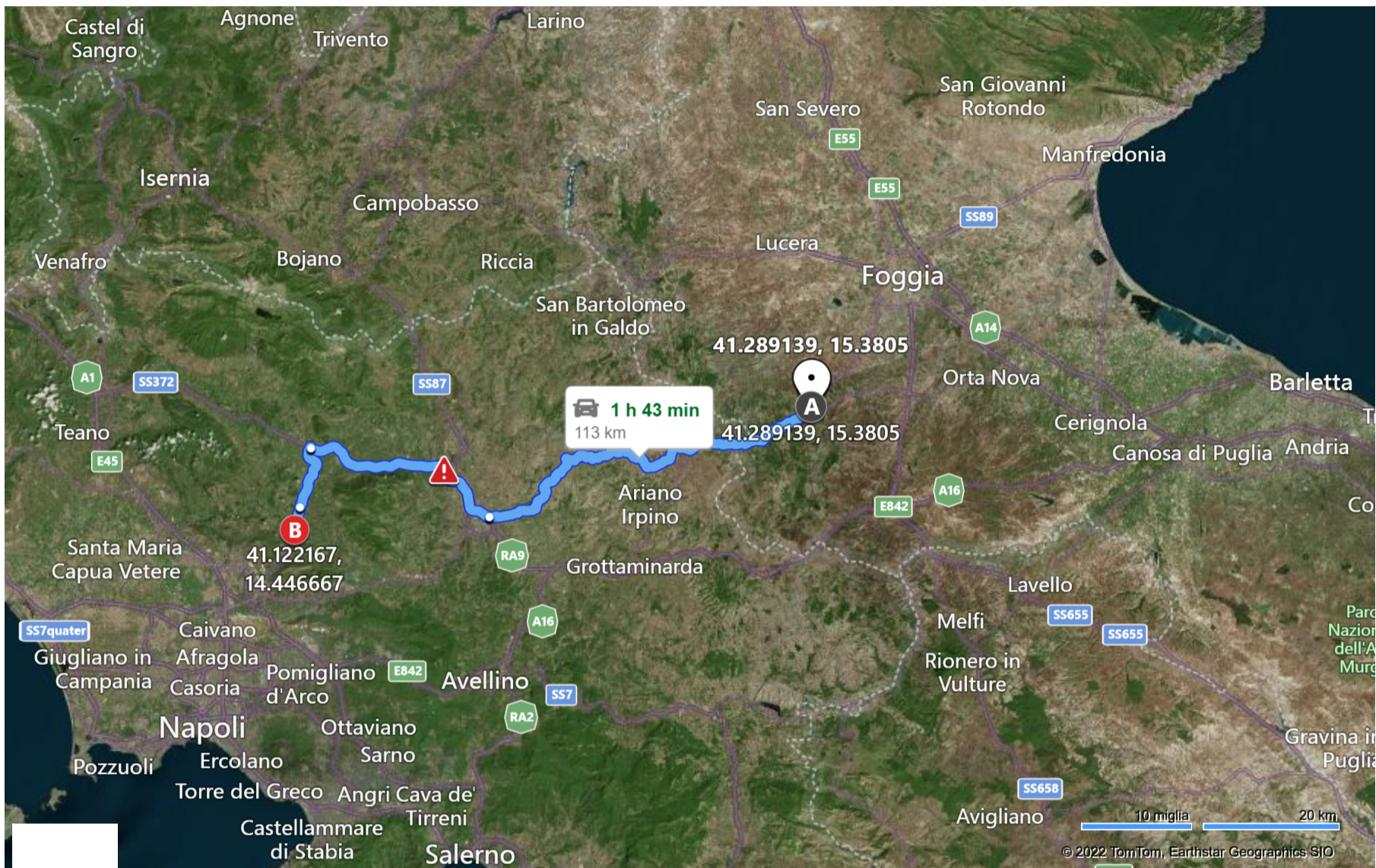

A AS02

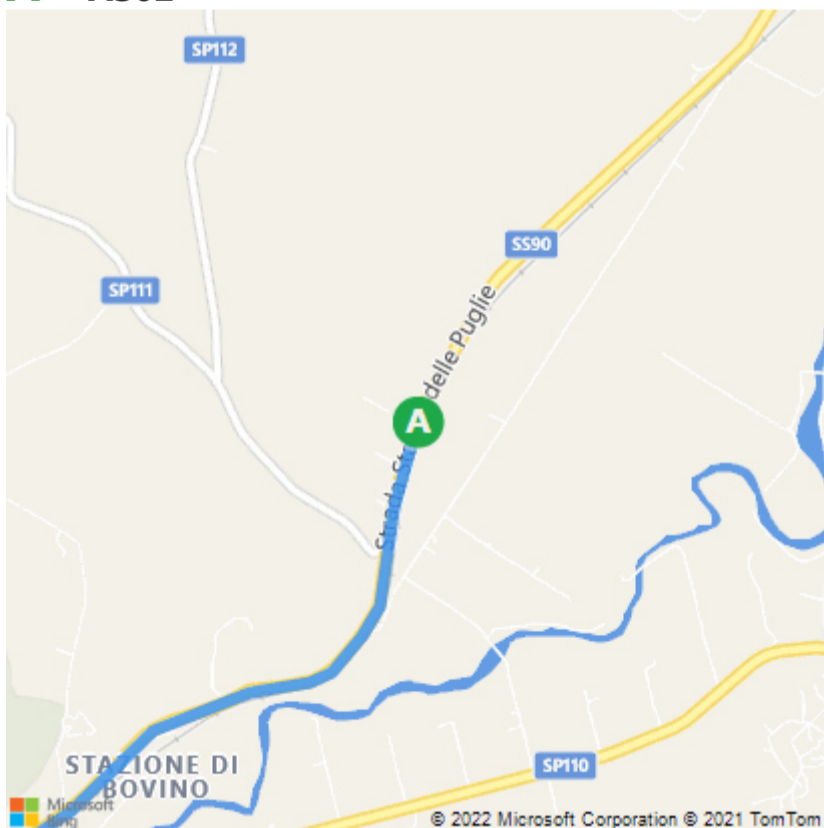

B ETEP

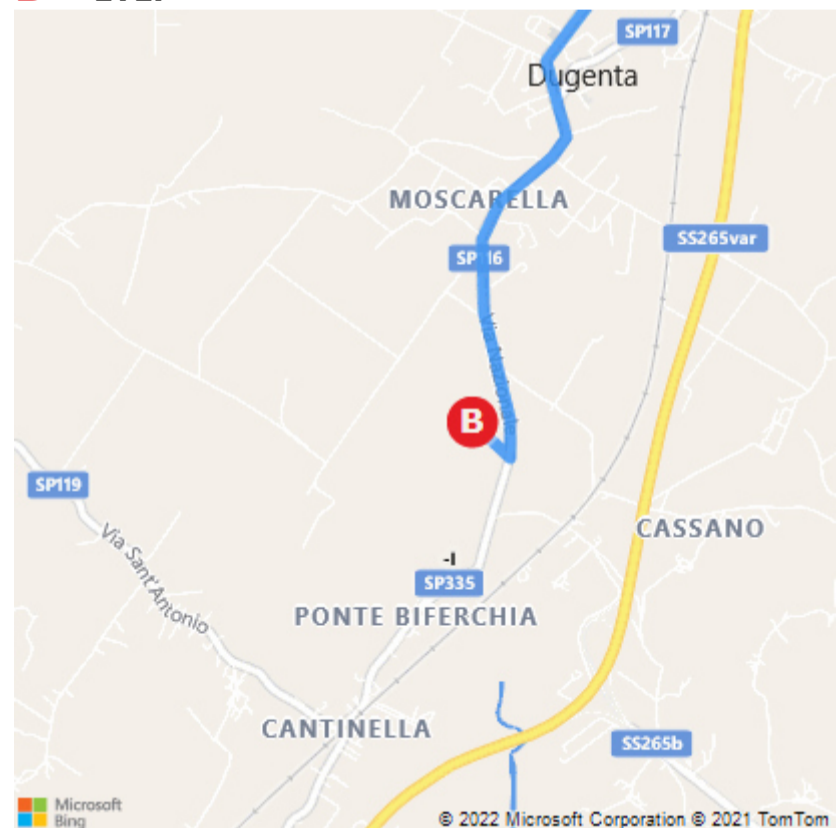

Queste indicazioni sono soggette al Contratto di Servizi Microsoft® e hanno solo scopo informativo. Non viene fornita alcuna garanzia sulla loro completezza o precisione. A causa di progetti edilizi, traffico o altri eventi, è possibile che le condizioni effettive siano diverse da questi risultati. Dati relativi alle mappe e al traffico © 2022 TomTom.



Prot 6943

06/11/2022



Al Comune di DUGENTA B N

Sportello Unico Attività Produttive
 Sportello Unico Edilizia

Pratica edilizia
del
Protocollo

Ministero dell'Economia e delle Finanze
MARCA DA BOLLO
€16,00
 SEDICI/00

00008278 00008932 W0700001
 00029367 31/10/2022 12:15:50
 4578-00088 8798CFD75882944
 IDENTIFICATIVO : 01220157717523

CILA
 CILA con altre comunicazioni o SCIA
 CILA con richiesta contestuale di atti presupposti

da compilare a cura del SUE/SUAP

Indirizzo _____
 PEC / Posta elettronica _____

COMUNICAZIONE INIZIO LAVORI ASSEVERATA - CILA

(Art. 6 bis, d.P.R. 6 giugno 2001, n. 380)

DATI DEL TITOLARE

(in caso di più titolari, la sezione è ripetibile nell'allegato "SOGETTI COINVOLTI")

Cognome e Nome **MADDALONI FRANCESCO**

codice fiscale **M D D F N C 4 2 T 0 6 I 1 9 7 Z**

nato a **SANT'AGATA DEI GOTI** prov. **B N** stato **ITALIA**

nato il **0 6 / 1 2 / 1 9 4 2**

residente in **SANT'AGATA DEI GOTI** prov. **B N** stato **ITALIA**

indirizzo **CONTRADA SANGUINITO** n. **19** C.A.P. **8 2 0 1 9**

PEC/posta elettronica certificata **etepsnc@lpec.it**

Telefono fisso **0823 717598** Fax _____ cell. _____

DATI DELLA DITTA O SOCIETA'

(eventuale)

in qualità di **SOCIO AMMINISTRATORE**

della ditta/società **E.T.E.P. S.R.L. DI MADDALONI SILVESTRO E MADDALONI FRANCESCO**

con codice fiscale **0 0 0 5 8 6 7 0 6 2 1**

partita IVA **0 0 0 5 8 6 7 0 6 2 1**

Iscritta alla C.C.I.A.A. di **BENEVENTO** prov. **B N** n. **0 0 0 5 8 6 7 0 6 2 1**

con sede in **SANT'AGATA DEI GOTI** prov. **B N** stato **ITALIA**

indirizzo **CONTRADA SANGUINITO** n. **20** C.A.P. **8 2 0 1 9**

PEC/posta elettronica certificata **etepsnc@lpec.it**

Telefono **0824 717598** Fax _____ cell. _____

DATI DEL PROCURATORE/DELEGATO

(compilare in caso di conferimento di procura)

Cognome e Nome			
codice fiscale			
nato a	prov.	stato	
nato il			
residente in	prov.	stato	
indirizzo		n.	C.A.P.
PEC/ posta elettronica certificata			
Telefono fisso	Fax	cell.	

DICHIARAZIONI (artt. 46 e 47 del DPR. n. 445/2000)

Il/la sottoscritto/a, consapevole delle sanzioni penali previste dalla legge per le false dichiarazioni e attestazioni (art. 76 del d.P.R. n. 445/2000 e Codice Penale), sotto la propria responsabilità

DICHIARA**a) Titolarità dell'intervento****di avere titolo alla presentazione di questa pratica edilizia in quanto**

(Ad es. proprietario, comproprietario, usufruttuario, amministratore di condominio etc...)

dell'immobile interessato dall'intervento e di

- a.1** **avere titolarità esclusiva** all'esecuzione dell'intervento
- a.2** **non avere titolarità esclusiva** all'esecuzione dell'intervento, ma di disporre comunque della dichiarazione di assenso dei terzi titolari di altri diritti reali o obbligatori

b) Opere su parti comuni o modifiche esterne**che le opere oggetto della presente comunicazione di inizio lavori**

- b.1** **non riguardano parti comuni**
- b.2** **riguardano le parti comuni di un fabbricato condominiale¹**
- b.3** riguardano parti comuni di un **fabbricato con più proprietà, non costituito in condominio**, e dichiara che l'intervento è stato approvato dai comproprietari delle parti comuni, come risulta dall'allegato "soggetti coinvolti", firmato da parte di tutti i comproprietari e corredato da copia di documento d'identità
- b.4** riguardano parti dell'edificio di proprietà comune ma non necessitano di assenso perché, secondo l'art. 1102 c.c., apportano, a spese del titolare, le modificazioni necessarie per il miglior godimento delle parti comuni non alterandone la destinazione e senza impedire agli altri partecipanti di usufruirne secondo il loro diritto

¹ l'amministratore deve, comunque, disporre della delibera dell'assemblea condominiale di approvazione delle opere"

COMUNICA

c) Presentazione della comunicazione di inizio dei lavori asseverata

l'inizio dei lavori per interventi soggetti a CILA

- c.1** per la cui realizzazione **non sono necessari altri atti di assenso, altre segnalazioni o comunicazioni**
- c.2** per la cui realizzazione **presenta in allegato** alla CILA le comunicazioni o segnalazioni certificate di inizio attività indicate nel quadro riepilogativo allegato
- c.3** per la cui realizzazione **presenta contestualmente alla CILA la domanda per l'acquisizione d'ufficio degli atti assenso necessari alla realizzazione dell'intervento**, indicati nel quadro riepilogativo allegato. Il titolare dichiara di essere a conoscenza che l'intervento oggetto della comunicazione può essere iniziato solo dopo la comunicazione da parte dello Sportello Unico dell'avvenuto rilascio dei relativi atti di assenso.

d) Qualificazione dell'intervento

che la presente comunicazione riguarda:

- d.1** **intervento descritto di seguito nella dichiarazione del progettista, che rientra tra quelli soggetti alla comunicazione di inizio lavori asseverata (art. 6-bis del d.P.R. n. 380/2001 e Sezione II-Edilizia della Tabella A del d.lgs. n. 222/2016) e che:**
- d.1.1** **i lavori avranno inizio in data** 1 0 - 1 1 - 2 0 2 2
- d.1.2** **i lavori avranno inizio dopo la comunicazione, da parte dello sportello unico, dell'avvenuta acquisizione degli atti di assenso presupposti.**
- d.2** **intervento in corso di esecuzione, iniziato in data** 11/07/2011, **(art. 6-bis, comma 5 del d.P.R. n. 380/2001) con pagamento di sanzione e pertanto si allega la ricevuta di versamento di € 333,00**
- d.3** **intervento realizzato in data** 11/07/2011 **(art. 6-bis, comma 5 del d.P.R. n. 380/01) con pagamento di sanzione e pertanto si allega la ricevuta di versamento di € 1000,00**
- e che riguarda:** (solo nel caso di presentazione allo Sportello Unico per le Attività Produttive - SUAP)
- d.4** **attività che rientrano nell'ambito del procedimento automatizzato ai sensi degli articoli 5 e 6 del d.P.R. n. 160/2010**
- d.5** **attività che rientrano nell'ambito del procedimento ordinario ai sensi dell'articolo 7 del d.P.R. n. 160/2010**

e) Localizzazione dell'intervento

che l'intervento interessa l'immobile

sito in (via, piazza, ecc.) LOCALITA' SELVOLELLA IN DUGENTA (BN) n. SNC

scala piano interno C.A.P.

censito al catasto fabbricati terreni

foglio n. 11 map. 1-30-69-70 (se presenti) sub. sez. sez. urb.

avente destinazione d'uso ZONA "D" PER PIANIFICAZIONE PRAE
(Ad es. residenziale, industriale, commerciale, ecc.)

coordinate(*) 41,121401 - 14,444062

f) Calcolo del contributo di costruzione

che l'intervento da realizzare

- f.1 è a titolo gratuito,
- f.2 è a titolo oneroso in quanto rientra negli **interventi di manutenzione straordinaria, che comportano aumento del carico urbanistico e aumento della superficie calpestabile**; pertanto **allega il prospetto di calcolo preventivo** del contributo di costruzione, commisurato all'incidenza delle sole opere di urbanizzazione, a firma di tecnico abilitato, e:
- f.2.1 allega la ricevuta di versamento
- f.2.2 effettuerà, prima dell'inizio dei lavori, il pagamento del contributo commisurato all'incidenza delle sole opere di urbanizzazione.

g) Tecnici incaricati

di aver incaricato, in qualità di progettista/i, il/i tecnico/i indicato/i alla sezione 2 dell'allegato "SOGGETTI COINVOLTI" e dichiara inoltre

- g.1 di aver incaricato in qualità di altri tecnici, i soggetti indicati alla sezione 2 dell'allegato "SOGGETTI COINVOLTI"
- g.2 che gli altri tecnici incaricati saranno individuati prima dell'inizio dei lavori (*)

h) Impresa esecutrice dei lavori

- h.1 che i lavori sono eseguiti dalla/e impresa/e indicata/e alla sezione 3 dell'allegato "SOGGETTI COINVOLTI"
- h.2 che, in quanto opere di modesta entità che non interessano le specifiche normative di settore, i lavori saranno eseguiti in prima persona, senza alcun affidamento a ditte esterne

i) Rispetto degli obblighi in materia di salute e sicurezza nei luoghi di lavoro

che l'intervento

- i.1 non ricade nell'ambito di applicazione delle norme in materia di salute e sicurezza nei luoghi di lavoro (d.lgs. n. 81/2008)
- i.2 ricade nell'ambito di applicazione delle norme in materia di salute e sicurezza nei luoghi di lavoro (d.lgs. n. 81/2008) e pertanto:

i.2.1 relativamente alla documentazione delle imprese esecutrici

- i.2.1.1 dichiara che l'entità presunta del cantiere è inferiore a 200 uomini-giorno ed i lavori non comportano i rischi particolari di cui all'allegato XI del d.lgs. n. 81/2008 e di aver verificato il certificato di iscrizione alla Camera di commercio, il documento unico di regolarità contributiva, corredato da autocertificazione in ordine al possesso degli altri requisiti previsti dall'allegato XVII del d.lgs. n. 81/2008, e l'autocertificazione relativa al contratto collettivo applicato
- i.2.1.2 dichiara che l'entità presunta del cantiere è pari o superiore a 200 uomini-giorno o i lavori comportano i rischi particolari di cui all'allegato XI del d.lgs. n. 81/2008 e di aver verificato la documentazione di cui alle lettere a) e b) dell'art. 90 comma 9 prevista dal d.lgs. n. 81/2008 circa l'idoneità tecnico professionale della/e impresa/e esecuttrice/i e dei lavoratori autonomi, l'organico medio annuo distinto per qualifica, gli estremi delle denunce dei lavoratori effettuate all'Istituto nazionale della previdenza sociale (INPS), all'Istituto nazionale assicurazione infortuni sul lavoro (INAIL) e alle casse edili, nonché il contratto collettivo applicato ai lavoratori dipendenti, della/e impresa/e esecuttrice/i

i.3 relativamente alla notifica preliminare di cui all'articolo 99 del d.lgs. n. 81/2008

- i.3.1 dichiara che l'intervento non è soggetto all'invio della notifica
- i.3.2 dichiara che l'intervento è soggetto all'invio della notifica e

- i.3.2.1 allega alla presente comunicazione la notifica, il cui contenuto sarà riprodotto su apposita tabella, esposta in cantiere per tutta la durata dei lavori, in luogo visibile dall'esterno

- i.4 ricade nell'ambito di applicazione del d.lgs. 81/2008 ma si riserva di presentare le dichiarazioni di cui al presente quadro prima dell'inizio lavori, poiché i dati dell'impresa esecutrice saranno forniti prima dell'inizio lavori

di essere a conoscenza che l'efficacia della presente comunicazione è sospesa qualora sia assente il piano di sicurezza e coordinamento di cui all'articolo 100 del d.lgs. n. 81/2008 o il fascicolo di cui all'articolo 91, comma 1, lettera b), quando previsti, oppure in assenza di notifica di cui all'articolo 99, quando prevista, oppure in assenza di documento unico di regolarità contributiva

I) Rispetto della normativa sulla privacy

di aver letto l'informativa sul trattamento dei dati personali posta al termine del presente modulo

Attenzione: qualora dai controlli successivi il contenuto delle dichiarazioni risulti non corrispondente al vero, oltre alle sanzioni penali, è prevista la decadenza dai benefici ottenuti sulla base delle dichiarazioni stesse (art. 75 del d.P.R. n.445/2000).

Data e luogo

Il/Il Dichiarante/i

3 1 / 1 0 / 2 0 2 2 DUGENTA (BN)

INFORMATIVA SULLA PRIVACY (ART. 13 del d.lgs. n. 196/2003)

Il d.lgs. n. 196 del 30 giugno 2003 ("Codice in materia di protezione dei dati personali") tutela le persone e gli altri soggetti rispetto al trattamento dei dati personali. Pertanto, come previsto dall'art. 13 del Codice, si forniscono le seguenti informazioni:

Finalità del trattamento. I dati personali saranno utilizzati dagli uffici nell'ambito del procedimento per il quale la dichiarazione viene resa.

Modalità del trattamento. I dati saranno trattati dagli incaricati sia con strumenti cartacei sia con strumenti informatici a disposizione degli uffici.

Ambito di comunicazione. I dati potranno essere comunicati a terzi nei casi previsti della Legge 7 agosto 1990, n. 241 ("Nuove norme in materia di procedimento amministrativo e di diritto di accesso ai documenti amministrativi") ove applicabile, e in caso di controlli sulla veridicità delle dichiarazioni (art. 71 del d.P.R. 28 dicembre 2000 n. 445 ("Testo unico delle disposizioni legislative e regolamentari in materia di documentazione amministrativa").

Diritti. L'interessato può in ogni momento esercitare i diritti di accesso, di rettifica, di aggiornamento e di integrazione dei dati come previsto dall'art. 7 del d.lgs. n. 196/2003. Per esercitare tali diritti tutte le richieste devono essere rivolte al SUAP/SUE.

Titolare del trattamento: SUAP/SUE di **DUGENTA**

Data e luogo

Il/Il Dichiarante/i

3 1 / 1 0 / 2 0 2 2 DUGENTA (BN)

E.T.E.P. s.r.l.
di Maddaloni Silvestro e Francesco
Via Sanguinito, 20 - 82049 Agata de' Goti (BN)
P. IVA: 00058670621
Cod. Unif.: M5UXCR1

DICHIARAZIONI DEL PROGETTISTA

Cognome e Nome **GELORMINO GAETANO**

Iscritto
all'ordine/collegio **GEOLOGI**

di Reg. Campania al n. 426

N.B. Tutti gli altri dati relativi al progettista (anagrafici timbro ecc.) sono contenuti nell'allegato "Soggetti coinvolti"

Il progettista, in qualità di tecnico asseverante, preso atto di assumere la qualità di persona esercente un servizio di pubblica necessità ai sensi degli articoli 359 e 481 del Codice Penale, consapevole che le dichiarazioni false, la falsità negli atti e l'uso di atti falsi comportano l'applicazione delle sanzioni penali previste dagli artt. 75 e 76 del d.P.R. n. 445/2000, sotto la propria responsabilità

DICHIARA

1) Tipologia di intervento e descrizione sintetica delle opere

che i lavori riguardano l'immobile individuato nella comunicazione di inizio lavori di cui la presente relazione costituisce parte integrante e sostanziale;

che le opere in progetto sono subordinate a **comunicazione di inizio lavori** in quanto rientrano nella seguente **tipologia di intervento ai sensi dell'articolo 6-bis del d.P.R. n. 380/2001**:

- 1.1** interventi di manutenzione straordinaria di cui all'articolo 3, comma 1, lettera b) del d.P.R. n. 380/2001, ivi compresa l'apertura di porte interne o lo spostamento di pareti interne, sempre che non riguardino le parti strutturali dell'edificio (Attività n. 3, Tabella A, Sez. II, d.lgs. 25 novembre 2016, n. 222)
- 1.2** Interventi di restauro e risanamento conservativo di cui all'articolo 3, comma 1, lettera c) del d.P.R. n. 380/2001 qualora non riguardino parti strutturali (Attività n. 5, Tabella A, Sez. II, d.lgs. 25 novembre 2016, n. 222)
- 1.3** Interventi di eliminazione delle barriere architettoniche che comportino la realizzazione di ascensori esterni ovvero di manufatti che alterino la sagoma dell'edificio (Attività n. 22, Tabella A, Sez. II, d.lgs. 25 novembre 2016, n. 222)
- 1.4** Opere temporanee per attività di ricerca nel sottosuolo che abbiano carattere geognostico (ad esclusione dell'attività di ricerca di idrocarburi) che siano eseguite in aree interne al centro edificato (Attività n. 31, Tabella A, Sez. II, d.lgs. 25 novembre 2016, n. 222)
- 1.5** Movimenti di terra non strettamente pertinenti all'esercizio dell'attività agricola e alle pratiche agro-silvo-pastorali (Attività n. 32, Tabella A, Sez. II, d.lgs. 25 novembre 2016, n. 222)
- 1.6** Serre mobili stagionali funzionali allo svolgimento dell'attività agricola che presentino strutture in muratura (Attività n. 33, Tabella A, Sez. II, d.lgs. 25 novembre 2016, n. 222)
- 1.7** Realizzazione di pertinenze minori che le norme tecniche degli strumenti urbanistici, in relazione alla zonizzazione e al pregio ambientale e paesaggistico delle aree, non qualificano come interventi di nuova costruzione, ovvero che comportino la realizzazione di un volume inferiore al 20% del volume dell'edificio principale (Attività n. 34, Tabella A, Sez. II, d.lgs. 25 novembre 2016, n. 222; articolo 3, comma 1, lett. e.6 del d.P.R. n. 380/2001)
- 1.8** Altri interventi non riconducibili all'elenco di cui agli articoli 6, 10 e 22 del d.P.R. 6 giugno 2001, n. 380² (Attività n. 30, Tabella A, Sez. II, d.lgs. 25 novembre 2016, n. 222)
(specificare il tipo di intervento)

e che consistono in :

REMISSIONE IN PRISTINO, IN OTTEMPERANZA E CON LE MODALITA' DISPOSTE DAL PARERE CONTRARIO ALLA COMPATIBILITA' PAESAGGISTICA DEL 10/12/2018 DEL MIBAC-SABAP-CE, RICONDUCENDO LO STATO DEI LUOGHI ALLA SITUAZIONE PRECEDENTE ALLA DATA DI ENTRATA IN VIGORE DEL D.M. 28/03/1985.

QUALORA, PER LA REALIZZAZIONE DELL'INTERVENTO, SIA NECESSARIO PRESENTARE ALTRE ASSEVERAZIONI, RELAZIONI, SEGNALAZIONI O COMUNICAZIONI E/O ACQUISIRE AUTORIZZAZIONI, SI RINVIA, OVE COMPATIBILI, ALLE RELATIVE INFORMAZIONI CONTENUTE NELLA RELAZIONE TECNICA DI ASSEVERAZIONE E NEL QUADRO RIEPILOGATIVO DELLA SCIA².

2) Altre comunicazioni, segnalazioni, asseverazioni etc.

che per la realizzazione dell'intervento edilizio sono necessarie le seguenti segnalazioni, asseverazioni, comunicazione e notifiche che si presentano contestualmente alla CILA.

Comunicazioni, segnalazioni etc.	Autorità competente

3) Atti di assenso da acquisire

che la realizzazione dell'intervento edilizio è subordinata al rilascio dei seguenti atti di assenso, obbligatori ai sensi delle normative di settore, per cui si richiede la loro acquisizione d'ufficio sulla base della documentazione allegata alla presente comunicazione

Tipologia di atto <i>deroga, autorizzazione paesaggistica, ecc.</i>	Autorità competente al rilascio

NOTE:

--

ASSEVERAZIONE DEL PROGETTISTA

Il progettista, in qualità di persona esercente un servizio di pubblica necessità ai sensi degli artt.359 e 481 del Codice Penale, esperiti i necessari accertamenti di carattere urbanistico, edilizio, statico, igienico ed a seguito del sopralluogo,

ASSEVERA

che l'intervento, compiutamente descritto negli elaborati progettuali, è conforme agli strumenti urbanistici approvati e ai regolamenti edilizi vigenti, nonché che è compatibile con la normativa in materia sismica e con quella sul rendimento energetico nell'edilizia e che non vi è interessamento delle parti strutturali dell'edificio.

Data e luogo

31 / 10 / 2022 DUGENTA (BN)

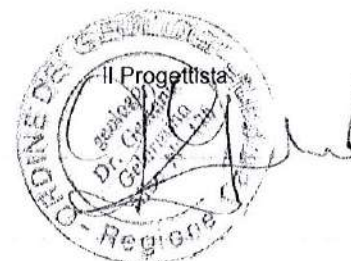

INFORMATIVA SULLA PRIVACY (ART. 13 del d.lgs. n. 196/2003)

Il d.lgs. n. 196 del 30 giugno 2003 ("Codice in materia di protezione dei dati personali") tutela le persone e gli altri soggetti rispetto al trattamento dei dati personali. Pertanto, come previsto dall'art. 13 del Codice, si forniscono le seguenti informazioni:

Finalità del trattamento. I dati personali saranno utilizzati dagli uffici nell'ambito del procedimento per il quale la dichiarazione viene resa.

Modalità del trattamento. I dati saranno trattati dagli incaricati sia con strumenti cartacei sia con strumenti informatici a disposizione degli uffici.

Ambito di comunicazione. I dati potranno essere comunicati a terzi nei casi previsti dalla Legge 7 agosto 1990, n. 241 ("Nuove norme in materia di procedimento amministrativo e di diritto di accesso ai documenti amministrativi") ove applicabile, e in caso di controlli sulla veridicità delle dichiarazioni (art. 71 del d.P. R. 28 dicembre 2000 n. 445 ("Testo unico delle disposizioni legislative e regolamentari in materia di documentazione amministrativa").

Diritti. L'interessato può in ogni momento esercitare i diritti di accesso, di rettifica, di aggiornamento e di integrazione dei dati come previsto dall'art. 7 del d.lgs. n. 196/2003. Per esercitare tali diritti tutte le richieste devono essere rivolte al SUAP/SUE.

Titolare del trattamento: SUAP/SUE di DUGENTA

Quadro Riepilogativo della documentazione³

DOCUMENTAZIONE ALLEGATA ALLA CILA

Atti allegati	Denominazione allegato	Quadro informativo di riferimento	Casi in cui è previsto l'allegato
<input type="checkbox"/>	Procura/delega -		Nel caso di procura/delega a presentare la comunicazione
<input checked="" type="checkbox"/>	Soggetti coinvolti	g), h)	Sempre obbligatorio
<input checked="" type="checkbox"/>	Ricevuta di versamento dei diritti di segreteria(*) -		Se prevista dal Comune
<input checked="" type="checkbox"/>	Copia del documento di identità del/i titolare/i e/o del tecnico	-	Solo se i soggetti coinvolti non hanno sottoscritto digitalmente e/o in assenza di procura/delega.
<input type="checkbox"/>	Dichiarazione di assenso dei terzi titolari di altri diritti reali o obbligatori (allegato soggetti coinvolti)	a)	Se non si ha titolarità esclusiva all'esecuzione dell'intervento
<input type="checkbox"/>	Ricevuta di versamento a titolo di oblazione	d)	Se, ai sensi dell'art. 6-bis, comma 5 del d.P.R. n. 380/01, la comunicazione è presentata spontaneamente quando l'intervento è in corso di esecuzione.
<input type="checkbox"/>	Ricevuta di versamento a titolo di oblazione	d)	Se l'intervento, ai sensi dell'art. 6-bis, comma 5 del d.P.R. n. 380/01 è stato realizzato in assenza di comunicazione asseverata di inizio lavori.
<input type="checkbox"/>	Prospetto di calcolo preventivo del contributo di costruzione	f)	Se l'intervento da realizzare è a titolo oneroso ed il contributo di costruzione è calcolato dal tecnico abilitato
<input type="checkbox"/>	Ricevuta di versamento del contributo di costruzione	f)	Se l'intervento da realizzare è a titolo oneroso
<input type="checkbox"/>	Notifica preliminare (articolo 99 del d.lgs. n. 81/2008)	i)	Se l'intervento ricade nell'ambito di applicazione del d.lgs. n. 81/2008, fatte salve le specifiche modalità tecniche adottate dai sistemi informativi regionali.
<input checked="" type="checkbox"/>	Elaborati grafici dello stato di fatto e progetto	-	Sempre obbligatorio

ULTERIORE DOCUMENTAZIONE PER LA PRESENTAZIONE DI ALTRE COMUNICAZIONI, SEGNALAZIONI, ASSEVERAZIONI O NOTIFICHE (SCIA UNICA)

<input type="checkbox"/>	Documentazione necessaria per la presentazione di altre comunicazioni, segnalazioni (<i>specificare</i>)	2)	
--------------------------	--	----	--

³ Il quadro riepilogativo sarà adattato dalle regioni in funzione delle informazioni indicate nella CILA e nella dichiarazione del progettista e potrà essere predisposto in "automatico" dal sistema informativo.

RICHIESTA DI ACQUISIZIONE DI ATTI DI ASSENSO

Documentazione necessaria per il rilascio di atti di assenso obbligatori ai sensi delle normative di settore (*specificare*)



3)

Il/Il Dichiarante/i

E.T.E.P. s.r.l.

di Maddaloni Silvestro e Francesco
Via Sanguinito, 20 - 82019 S. Agata de' Goti (BN)

P. IVA: 00058670621

Cod. Um.: M5UXCR1

Pratica edilizia

del

Protocollo

da compilare a cura del SuE/SUAP

SOGGETTI COINVOLTI

1. TITOLARI (compilare solo in caso di più di un titolare – sezione ripetibile)

Cognome e Nome			
codice fiscale			
in qualità di (*)	della ditta / società (*)		
con codice fiscale / p. IVA (*)			
nato a	prov.	stato	
nato il			
Residente in	prov.	stato	
indirizzo	n.	C.A.P.	
PEC / posta elettronica	Telefono fisso/cellulare		

(*) Da compilare solo nel caso in cui il titolare sia una ditta o società

Aggiungi

Rimuovi

2. TECNICI INCARICATI (compilare obbligatoriamente)

Progettista delle opere architettoniche (sempre necessario)

incaricato anche come direttore dei lavori delle opere architettoniche

Cognome e Nome **GELORMINO GAETANO**

codice fiscale **G L R G T N 5 7 M 0 7 A 3 9 9 D**

nato a **ARIANO IRPINO** prov. **A V** stato **ITALIA**

nato il **0 7 / 0 8 / 1 9 5 7**

residente in **ARIANO IRPINO** prov. **A V** stato **ITALIA**

indirizzo **VIA GUARDIA** n. **95** C.A.P. **8 3 0 3 1**

con studio in **ARIANO IRPINO** prov. **B N** stato **ITALIA**

indirizzo **VIA GUARDIA** n. **95** C.A.P. **8 3 0 3 1**

Iscritto all'ordine/collegio **GEOLOGI** di **Reg. Campania** al n. **4 2 6**

Telefono **0825 825665** fax cell. **3334357674**

posta elettronica certificata **gaetanogelormino@pec.it**

Direttore dei lavori delle opere architettoniche (solo se diverso dal progettista delle opere architettoniche)

Cognome e Nome **IANNELLA BARBATO**

codice fiscale **N N L B B T 6 9 B 2 8 A 7 8 3 E**

nato a **Benevento** prov. **B N** stato **ITALIA**

nato il **2 8 - 0 2 - 1 9 6 9**

residente in **BENEVENTO** prov. **B N** stato **ITALIA**

indirizzo **VIALE SAN LORENZO** n. **63** C.A.P. **8 2 1 0 0**

con studio in **BENEVENTO** prov. **B N** stato **ITALIA**

indirizzo **VIALE SAN LORENZO** n. **63** C.A.P. **8 2 1 0 0**

Iscritto all'ordine/collegio **INGEGNERI** di **BENEVENTO** al n. **1 0 3 0**

Telefono **082421201** fax cell. **3737176842**

posta elettronica certificata **barbato.iannella@ingpec.eu**

(segue) TECNICI INCARICATI

Progettista delle opere strutturali (solo se necessario)

incaricato anche come direttore dei lavori delle opere strutturali

Cognome e Nome

codice fiscale

nato a

prov.

stato

nato il

residente in

prov.

stato

indirizzo

n.

C.A.P.

con studio in

prov.

stato

indirizzo

n.

C.A.P.

Iscritto all'ordine/collegio

di

al n.

Telefono

fax

cell.

posta elettronica certificata

Direttore dei lavori delle opere strutturali (solo se diverso dal progettista delle opere strutturali)

Cognome e Nome

codice fiscale

nato a

prov.

stato

nato il

residente in

prov.

stato

indirizzo

n.

C.A.P.

con studio in

prov.

stato

indirizzo

n.

C.A.P.

Iscritto all'ordine/collegio

di

al n.

Telefono

fax

cell.

posta elettronica certificata

Altri tecnici incaricati

(la sezione è ripetibile in base al numero di altri tecnici coinvolti nell'intervento)

Incaricato della	(ad es. progettazione degli impianti/certificazione energetica, ecc.)		
Cognome e Nome			
codice fiscale			
nato a	prov.	stato	
nato il			
residente in	prov.	stato	
indirizzo	n.	C.A.P.	
con studio in	prov.	stato	
indirizzo	n.	C.A.P.	
(se il tecnico è iscritto ad un ordine professionale)			
Iscritto all'ordine/collegio	di	al n.	
(se il tecnico è dipendente di un'impresa)			
Dati dell'impresa			
Ragione sociale			
codice fiscale/p. IVA			
Iscritta alla C.C.I.A.A. di	prov.	n.	
con sede in	prov.	stato	
indirizzo	n.	C.A.P.	
il cui legale rappresentante è			
Estremi dell'abilitazione			
(se per lo svolgimento dell'attività oggetto dell'incarico è richiesta una specifica autorizzazione iscrizione in albi e registri)			
Telefono	fax	cell.	
posta elettronica certificata			

Aggiungi

Rimuovi

3. IMPRESE ESECUTRICI

(compilare in caso di affidamento dei lavori ad una o più imprese)

Ragione sociale **E.T.E.P. SRL DI MADDALONI SILVESTRO E MADDALONI FRANCESCO**

codice fiscale / p. IVA **0 0 0 5 8 6 7 0 6 2 1**

Iscritta alla C.C.I.A.A. di **IRPINIA SANNIO**

prov. **B N** n. **0 0 0 5 8 6 7 0 6 2 1**

con sede in **SANT'AGATA DEI GOTI**

prov. **B N** stato **ITALIA**

indirizzo **C/DA SANGUNITO**

n. **20**

C.A.P. **8 2 0 1 9**

il cui legale rappresentante è **MADDALONI FRANCESCO**

codice fiscale **M D D F N C 4 2 T 0 6 I 1 9 7 Z**

nato a **SANT'AGATA DEI GOTI**

prov. **B N** stato **ITALIA**

nato il **0 6 - 1 2 - 1 9 4 2**

telefono **0823717598**

fax

cell.

PEC / posta elettronica **etepsnc@lpec.it**

Dati per la verifica della regolarità contributiva

Cassa edile sede di

codice impresa n.

codice cassa n.

INPS sede di **BENEVENTO**

Matr./Pos. Contr. n.

INAIL sede di **BENEVENTO**

codice impresa n.

pos. assicurativa territoriale n.

Aggiungi

Rimuovi

Data e luogo

3 1 / 1 0 / 2 0 2 2

DUGENTA (BN)

E.T.E.P. s.r.l.
di Maddaloni Silvestro e Francesco
Via Sanguinito, 20 - 82019 S. Agata de' Goti (BN)
P. IVA: **00058670621**
Cod. Uni.: **M5UXCR1**

INFORMATIVA SULLA PRIVACY (ART. 13 del d.lgs. n. 196/2003)

Il d.lgs. n. 196 del 30 giugno 2003 ("Codice in materia di protezione dei dati personali") tutela le persone e gli altri soggetti rispetto al trattamento dei dati personali. Pertanto, come previsto dall'art. 13 del Codice, si forniscono le seguenti informazioni:

Finalità del trattamento. I dati personali saranno utilizzati dagli uffici nell'ambito del procedimento per il quale la dichiarazione viene resa.

Modalità del trattamento. I dati saranno trattati dagli incaricati sia con strumenti cartacei sia con strumenti informatici a disposizione degli uffici.

Ambito di comunicazione. I dati potranno essere comunicati a terzi nei casi previsti della Legge 7 agosto 1990, n. 241 ("Nuove norme in materia di procedimento amministrativo e di diritto di accesso ai documenti amministrativi") ove applicabile, e in caso di controlli sulla veridicità delle dichiarazioni (art. 71 del d.P.R. 28 dicembre 2000 n. 445 ("Testo unico delle disposizioni legislative e regolamentari in materia di documentazione amministrativa").

Diritti. L'interessato può in ogni momento esercitare i diritti di accesso, di rettifica, di aggiornamento e di integrazione dei dati come previsto dall'art. 7 del d.lgs. n. 196/2003. Per esercitare tali diritti tutte le richieste devono essere rivolte al SUAP/SUE.

Titolare del trattamento: SUAP/SUE di **DUGENTA**

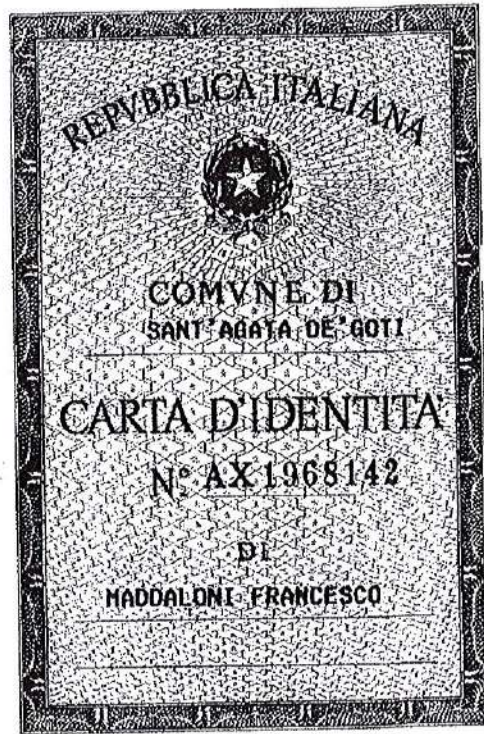

Cognome **MADDALONI**
 Nome **FRANCESCO**
 nato il **06-12-1942**
 (alto n. **267** pl **1942**)
 a **SANT'AGATA DE' GOTI (BN)**
 Cittadinanza **Italiana**
 Residenza **SANT'AGATA DE' GOTI (BN)**
 Via **CONTRADA SANGUNITO 19**
 Stato civile
 Professione
 CONNOTATI E CONTRASSEGNI SALIENTI
 Statura **177**
 Capelli **Bianchi**
 Occhi **Castani**
 Segni particolari **NESSUNO**

Firma del titolare *Francesco Maddaloni*
SANT'AGATA DE' GOTI il **29-10-2015**

IL SINDACO
 L'Ufficiale di Anagrafe Delegato
Giovanni DI GIO

Impronta del dito indice sinistro



Cognome..... **GELORMINO**
 Nome..... **GAETANO**
 nato il..... **07/08/1957**
 (atto n. **369** **I S. A.**)
 a..... **ARIANO IRPINO (AV)**)
 Cittadinanza..... **ITALIANA**
 Residenza..... **ARIANO IRPINO**
 Via..... **C. DA TORANA N. 95/5**
 Stato civile..... **CONIUGATO**
 Professione.....
 CONNOTATI E CONTRASSEGNI SALIENTI
 Statura..... **m. 1,70**
 Capelli..... **BREZZOLATI**
 Occhi..... **CASTANI**
 Segni particolari.....



Firma del titolare..... *GAETANO*
ARIANO IRPINO il..... **04/07/2012**
 Impronta digitale indice sinistro.....
UFFICIALE D'ANAGRAFE
dott. Ciriaco Gelormino

DICHIARAZIONE DEL PROFESSIONISTA IN MERITO AL PAGAMENTO DELLE PROPRIE SPETTANZE DA PARTE DEL COMMITTENTE

D.P.R. 28 dicembre 2000, n. 445

Il sottoscritto Dott. Geol. **Gaetano Gelormino** nato ad **Ariano Irpino (AV)** il **07/08/1957** e ivi residente in **Ariano Irpino (AV)** al **Via Guardia n. 95**, iscritto all'ordine dei geologi della Regione Campania al n° **426** in qualità di tecnico incaricato per la prestazione:

Redazione C.I.L.A. relativa ai lavori di "Rimissione in pristino dei luoghi in ottemperanza alla nota della Soprintendenza A.D.A.P. di Caserta del 10/12/2018 località Selvolella, snc Dugenta (BN) - COMPLETAMENTO".

per incarico conferitogli dal Sig.re **MADDALONI FRANCESCO**, rappresentante Legale della società **E.T.E.P. SRL di MADDALONI SILVESTRO E MADDALONI FRANCESCO**.

consapevole delle sanzioni penali nel caso di dichiarazioni non veritiere, di esibizione o uso di atti falsi, nonché della decadenza dei benefici conseguenti al provvedimento, come richiamate dagli artt. 75 e 76 del d.P.R. 445/2000, sotto la propria responsabilità

DICHIARA

che per la prestazione professionale sopra indicata ha ricevuto il pagamento delle correlate spettanze da parte del committente.

Con la firma della presente, il sottoscritto dichiara di essere informato sul fatto che i dati contenuti nella presente saranno utilizzati solo a fini di raccolta e trattamento connessi a compiti istituzionali, limitatamente a quanto necessario, per rispondere alla richiesta di intervento che li riguarda, in osservanza all'art.13 del DGPR (Regolamento UE 2016/679) e del d.Lgs. 196/2003 "Codice in materia di protezione dei dati personali".

ARIANO IRPINO, 31/10/2022

Il professionista





Camera di Commercio Industria Artigianato e Agricoltura IRPINIA SANNIO

Registro Imprese - Archivio ufficiale della CCIAA

In questa pagina e nei riquadri riassuntivi posti all'inizio di ciascun paragrafo, viene esposto un estratto delle informazioni presenti in visura che non può essere considerato esaustivo, ma che ha puramente uno scopo di sintesi

VISURA ORDINARIA SOCIETA' DI CAPITALE

E.T.E.P. SRL DI MADDALONI SILVESTRO E MADDALONI FRANCESCO



S05PWV

Il QR Code consente di verificare la corrispondenza tra questo documento e quello archiviato al momento dell'estrazione. Per la verifica utilizzare l'App RI QR Code o visitare il sito ufficiale del Registro Imprese.

DATI ANAGRAFICI

Indirizzo Sede legale	SANT'AGATA DE' GOTI (BN) C.DA SANGUINITO 20 CAP 82019
Domicilio digitale/PEC	etepsnc@1pec.it
Telefono	0823 717598
Numero REA	BN - 48833
Codice fiscale e n.iscr. al Registro Imprese	00058670621
Partita IVA	00058670621
Forma giuridica	societa' a responsabilita' limitata
Data atto di costituzione	29/01/1973
Data iscrizione	08/08/1973
Data ultimo protocollo	31/10/2022
	<i>impresa in fase di aggiornamento</i>
Amministratore	MADDALONI FRANCESCO <i>Rappresentante dell'Impresa</i>
Amministratore	MADDALONI SILVESTRO <i>Rappresentante dell'Impresa</i>

ATTIVITA'

Stato attività	attiva
Data inizio attività	08/08/1973
Codice ATECO	43.11
Codice NACE	43.11
Attività import export	-
Contratto di rete	-
Albi ruoli e licenze	sì
Albi e registri ambientali	-

L'IMPRESA IN CIFRE

Capitale sociale	200.000,00
Addetti al 30/06/2022	4
Soci e titolari di diritti su azioni e quote	9
Amministratori	2
Titolari di cariche	0
Sindaci, organi di controllo	0
Unità locali	1
Pratiche inviate negli ultimi 12 mesi	4
Protocolli aperti	1
Trasferimenti di quote	1
Trasferimenti di sede	0
Partecipazioni ⁽¹⁾	-

CERTIFICAZIONE D'IMPRESA

Attestazioni SOA	-
Certificazioni di QUALITA'	-

DOCUMENTI CONSULTABILI

Bilanci	-
Fascicolo	sì
Statuto	sì
Altri atti	3



CAMERA DI COMMERCIO
IRPINIA SANNIO

Camera di Commercio Industria Artigianato e Agricoltura IRPINIA SANNIO

Registro Imprese - Archivio ufficiale della CCIAA

(1) Indica se l'impresa detiene partecipazioni in altre società, desunte da elenchi soci o trasferimenti di quote

Indice

1 Sede	3
2 Informazioni da statuto/atto costitutivo	3
3 Capitale e strumenti finanziari	6
4 Soci e titolari di diritti su azioni e quote	6
5 Amministratori	8
6 Attività, albi ruoli e licenze	9
7 Sedi secondarie ed unita' locali	10
8 Aggiornamento impresa	11

1 Sede

Indirizzo Sede legale	SANT'AGATA DE' GOTI (BN) C.DA SANGUINITO 20 CAP 82019 Telefono: 0823 717598
Domicilio digitale/PEC	etepsnc@1pec.it
Partita IVA	00058670621
Numero repertorio economico amministrativo (REA)	BN - 48833
Data iscrizione	08/08/1973

2 Informazioni da statuto/atto costitutivo

Registro Imprese	Codice fiscale e numero di iscrizione: 00058670621 Data di iscrizione: 19/02/1996 Sezioni: Iscritta nella sezione ORDINARIA
Estremi di costituzione	Data atto di costituzione: 29/01/1973
Sistema di amministrazione	piu' amministratori (in carica)
Oggetto sociale	-- LA SOCIETA', FATTE SALVE TUTTE LE ATTIVITA' PROFESSIONALI PROTETTE, HA PER OGGETTO LE SEGUENTI ATTIVITA': - L'ESTRAZIONE DI TUFO, L'ESTRAZIONE DI POZZOLANA DI CAVA E MOVIMENTO TERRA, LA RIQUALIFICAZIONE DI CAVE, NEI LIMITI E ...
Poteri da statuto	-- L'ORGANO AMMINISTRATIVO, QUALUNQUE SIA LA SUA STRUTTURAZIONE, HA TUTTI I POTERI DI ORDINARIA E STRAORDINARIA AMMINISTRAZIONE, ESCLUSI QUELLI CHE LA LEGGE O IL PRESENTE ATTO COSTITUTIVO RISERVANO ESPRESSAMENTE AI SOCI SALVO GLI ...

Estremi di costituzione

Iscrizione Registro Imprese Codice fiscale e numero d'iscrizione: 00058670621
del Registro delle Imprese IRPINIA SANNIO
Precedente numero di iscrizione: BN008-2474
Data iscrizione: 19/02/1996

sezioni Iscritta nella sezione ORDINARIA il 19/02/1996

Informazioni costitutive Denominazione: E.T.E.P. SRL DI MADDALONI SILVESTRO E MADDALONI
FRANCESCO
Data atto di costituzione: 29/01/1973

Iscrizione Registro Società Data iscrizione: 22/01/1985

Sistema di amministrazione e controllo

durata della società Data termine: 31/12/2070

scadenza esercizi Scadenza degli esercizi al 31/12
Giorni di proroga dei termini di approvazione del bilancio: 60

sistema di amministrazione e controllo contabile Sistema di amministrazione adottato: amministrazione pluripersonale individuale
congiuntiva

organi amministrativi **piu' amministratori** (in carica)

Oggetto sociale -- LA SOCIETA', FATTE SALVE TUTTE LE ATTIVITA' PROFESSIONALI PROTETTE, HA PER OGGETTO LE SEGUENTI ATTIVITA': - L'ESTRAZIONE DI TUFO, L'ESTRAZIONE DI POZZOLANA DI CAVA E MOVIMENTO TERRA, LA RIQUALIFICAZIONE DI CAVE, NEI LIMITI E NEL RISPETTO DELLA SPECIFICA DISCIPLINA TEMPO PER TEMPO VIGENTE IN MATERIA. POTRA' EFFETTUARE PER CONTO PROPRIO O PER CONTO TERZI QUALSIASI ATTIVITA' DI TRASPORTO DEI BENI, ANCHE STRUMENTALI, CHE FORMANO OGGETTO DELL'ATTIVITA' PROPRIA, NONCHE' ASSUMERE E CONCEDERE MANDATI, RAPPRESENTANZE ED AGENZIE, COMUNQUE UTILI AL RAGGIUNGIMENTO DEI PROPRI FINI, NEI LIMITI E NEL RISPETTO DELLA SPECIFICA DISCIPLINA TEMPO PER TEMPO VIGENTE IN MATERIA. LA SOCIETA' INOLTRE POTRA' EFFETTUARE LA REALIZZAZIONE, L'ALLESTIMENTO E LA GESTIONE DI RETI ED IMPIANTI DI EROGAZIONE GAS, COMBUSTIBILI PER QUALSIASI USO (ANCHE DOMESTICO), DISTRIBUZIONE DELL'ENERGIA, DI ACQUA E SOSTANZE LIQUIDE E GASSOSE IN GENERE, NONCHE' LA REALIZZAZIONE E GESTIONE DI IMPIANTI E DI OPERE PER L'ESTRAZIONE, LAVORAZIONE ED UTILIZZAZIONE DELLE RISORSE NATURALI IN GENERE, COMPRESSE LE NECESSARIE OPERE SPECIALI, PROVVEDENDO ALLA EVENTUALE COLTIVAZIONE E SFRUTTAMENTO DI CAVE DI GHIAIA ED ALTRI MATERIALI INERTI E NON, DA UTILIZZARSI ANCHE PER COSTRUZIONI EDILI, OPERE DI URBANIZZAZIONE E LAVORI STRADALI; INOLTRE LA REALIZZAZIONE, LA PREPARAZIONE E LA GESTIONE DI IMPIANTI DI SMALTIMENTO RIFIUTI SOLIDI E NON E DI DISCARICHE SIA PUBBLICHE CHE PRIVATE, SIA CIVILI CHE INDUSTRIALI E DI OGNI ALTRO TIPO, CLASSE O CATEGORIA OVVERO ALTRE CLASSIFICAZIONI FISSATE E RICHIESTE DA LEGGI, CIRCOLARI E/O REGOLAMENTI, NONCHE' LA RACCOLTA, LO SMALTIMENTO, IL RICICLAGGIO E LA DISTRUZIONE DI RIFIUTI SOLIDI, LIQUIDI E/O DI ALTRA NATURA CLASSE O CATEGORIA, NEI LIMITI E NEL RISPETTO DELLA SPECIFICA DISCIPLINA TEMPO PER TEMPO VIGENTE IN MATERIA. LO SVILUPPO DI PROGETTI PER LA REALIZZAZIONE DI IMPIANTI FOTOVOLTAICI, EOLICI ED ALTRE ENERGIE RINNOVABILI NONCHE' LA REALIZZAZIONE E/O LA MANUTENZIONE DI TALI IMPIANTI, NEI LIMITI E NEL RISPETTO DELLA SPECIFICA DISCIPLINA TEMPO PER TEMPO VIGENTE IN MATERIA. LA SOCIETA' PUO' INOLTRE ASSUMERE IN AFFITTO O IN GESTIONE ALTRE IMPRESE AVENTI SCOPI ANALOGHI, COMPLEMENTARI OD AFFINI. LA SOCIETA' POTRA', ALTRESI', SVOLGERE E PROMUOVERE NEI SETTORI DI COMPETENZA ATTIVITA' DI "TUTORING" E DI "MENTORING". LA SOCIETA', INOLTRE, PER L'ESPLETAMENTO DELLE ATTIVITA' DI CUI ALL'OGGETTO SOCIALE POTRA' AVVALERSI DI PROFESSIONALITA', DI ENTI E DI SOCIETA' ESTERNE NONCHE' DI PROFESSIONISTI ESTERNI ANCHE QUALI DIRETTORI TECNICI. IL TUTTO SOTTO GLI OBBLIGHI DI LEGGE, NEI LIMITI PREVISTI DALLA NORMATIVA VIGENTE IN MATERIA NEI SINGOLI SETTORI DI ATTIVITA' E

NELL'OSSERVANZA DELLE NORME DETTATE DALLA LEGGE E SOTTO LA CONDIZIONE DEL RILASCIO DI EVENTUALI AUTORIZZAZIONI PREVISTE DALLE NORME VIGENTI, DELL'ISCRIZIONE IN SPECIALI ALBI OVVERO AL CONSEGUIMENTO DI SPECIALI ABILITAZIONI CHE POSSERO RICHIESTE PER L'ESERCIZIO DELLE ATTIVITA' RISERVATE AI SENSI DELLA ATTUALE O FUTURA NORMATIVA. LA SOCIETA' POTRA' PARTECIPARE NEI TERMINI E MODI PREVISTI DALLE LEGGI COMUNITARIE, STATALI E REGIONALI ALL'ASSEGNAZIONE DI PRESTITI, AGEVOLAZIONI ECONOMICHE O FINANZIARIE, CONTRIBUTI AD OGNI TITOLO SEMPRE RELATIVAMENTE ALL'ATTIVITA' SOCIALE PREVISTA DALL'OGGETTO SOCIALE. POTRA', INOLTRE, COMPIERE TUTTE LE OPERAZIONI COMMERCIALI, INDUSTRIALI E FINANZIARIE, MOBILIARI ED IMMOBILIARI CHE SIANO RITENUTE UTILI O CHE SIANO NECESSARIE PER IL RAGGIUNGIMENTO DELLO SCOPO SOCIALE, NEI LIMITI FISSATI DALLA LEGGE. POTRA' IN PARTICOLARE, A TITOLO ESEMPLIFICATIVO, ACQUISTARE BENI IMMOBILI E BENI MOBILI ANCHE REGISTRATI, VENDERLI, PERMUTARLI, EFFETTUARE LOCAZIONI, PRESTARE GARANZIE PERSONALI E REALI, ASSUMERE MUTUI E FINANZIAMENTI DI OGNI TIPO, SEMPRE NEL PERSEGUIMENTO DELLO SCOPO SOCIALE E NEI LIMITI PREVISTI DALLA LEGGE. LA SOCIETA' POTRA', INFINE, SVOLGERE TUTTE LE ALTRE ATTIVITA' COMMERCIALI, INDUSTRIALI, FINANZIARIE, MOBILIARI E IMMOBILIARI CHE SARANNO RITENUTE DALL'ORGANO AMMINISTRATIVO STRUMENTALI, ACCESSORIE, CONNESSE, NECESSARIE O UTILI PER LA REALIZZAZIONE DELLE ATTIVITA' CHE COSTITUISCONO L'OGGETTO SOCIALE, ASSUMERE INTERESSENZE E PARTECIPAZIONI IN ALTRE SOCIETA' O IMPRESE AVENTI PER OGGETTO ATTIVITA' ANALOGHE, AFFINI O CONNESSE ALLE PROPRIE, SIA DIRETTAMENTE CHE INDIRETTAMENTE, SIA IN ITALIA CHE ALL'ESTERO, NONCHE' RILASCIARE GARANZIE E FIDEJUSSIONI ANCHE A FAVORE DI TERZI, IL TUTTO PUCHE' NON NEI CONFRONTI DEL PUBBLICO E PUCHE' TALI ATTIVITA' NON VENGA SVOLTE IN MISURA PREVALENTE RISPETTO A QUELLE CHE COSTITUISCONO L'OGGETTO SOCIALE. LA SOCIETA' INTENDE AVVALERSI DELLE DISPOSIZIONI DI CUI ALLA DELIBERAZIONE DEL 3 MARZO 1994 DEL COMITATO INTERMINISTERIALE PER IL CREDITO ED IL RISPARMIO CHE HA DATO ESECUZIONE ALLA DELEGA CONTENUTA NEI COMMI TERZO E QUARTO DELL'ART. 11 DEL D.LGS. 1 SETTEMBRE 1993 N. 385; PERTANTO POTRA' ACQUISIRE FONDI, CON L'OBBLIGO DI RIMBORSO, TRA I SOLI SOCI, ISCRITTI NEL REGISTRO DELLE IMPRESE DA ALMENO TRE MESI, ALLE CONDIZIONI E NEI LIMITI DI CUI ALLA DELIBERA DI CUI SOPRA ED EVENTUALI SUCCESSIVE. TALI ACQUISIZIONI POTRANNO ESSERE INFERTIFERE DI INTERESSI. IL TUTTO AD ESCLUSIVO GIUDIZIO DELL'ORGANO AMMINISTRATIVO E NEI LIMITI PREVISTI DALLA NORMATIVA VIGENTE. VIENE ESPRESSAMENTE ESCLUSA OGNI ATTIVITA' CHE RIENTRI NELLE PREROGATIVE CHE NECESSITANO DELL'ISCRIZIONE AD ALBI PROFESSIONALI E OGNI ATTIVITA' FINANZIARIA VIETATA DALLA LEGGE TEMPO PER TEMPO VIGENTE IN MATERIA ED IN PARTICOLARE AI SENSI DI QUANTO DISPOSTO DALL ART. 113 DEL D.LGS. 1 SETTEMBRE 1993, N. 385 E SUCCESSIVE MODIFICHE ED INTEGRAZIONI. LA SOCIETA' SI INIBISCE LA RACCOLTA DEL RISPARMIO TRA IL PUBBLICO E LE ATTIVITA' PREVISTE DAL D.LGS. 415/96.

Poteri

poteri da statuto

-- L'ORGANO AMMINISTRATIVO, QUALUNQUE SIA LA SUA STRUTTURAZIONE, HA TUTTI I POTERI DI ORDINARIA E STRAORDINARIA AMMINISTRAZIONE, ESCLUSI QUELLI CHE LA LEGGE O IL PRESENTE ATTO COSTITUTIVO RISERVANO ESPRESSAMENTE AI SOCI SALVO GLI EVENTUALI ALTRI LIMITI PREVISTI ALL'ATTO DELLA NOMINA. SI PRECISA, AI SENSI DEL PRIMO COMMA DELL'ARTICOLO 2475 C.C., COME NOVELLATO DALL'ARTICOLO 377 DEL D.LGS. 12 GENNAIO 2019, N. 14 ("CODICE DELLA CRISI D'IMPRESA E DELL'INSOLVENZA IN ATTUAZIONE DELLA LEGGE 19 OTTOBRE 2017, N. 155"), CHE LA GESTIONE DELLA SOCIETA' SI SVOLGE NEL RISPETTO DELLA DISPOSIZIONE DI CUI ALL'ARTICOLO 2086, SECONDO COMMA, C.C. - COME INTRODOTTO DALL'ARTICOLO 375 DEL CITATO D.LGS. 14/2019 - E SPETTA ESCLUSIVAMENTE AGLI AMMINISTRATORI, I QUALI COMPIONO LE OPERAZIONI NECESSARIE PER L'ATTUAZIONE DELL'OGGETTO SOCIALE. SONO FATTE SALVE LE DISPOSIZIONI IN MATERIA DI RESPONSABILITA' DEGLI AMMINISTRATORI DI CUI AGLI ARTICOLI 2476 E 2486 C.C., COME NOVELLATI DAL D.LGS. 14/2019. - NEL CASO DI NOMINA DEL CONSIGLIO DI AMMINISTRAZIONE, QUESTO PUO' DELEGARE TUTTI O PARTE DEI SUOI POTERI, A NORMA E CON I LIMITI DI CUI ALL'ART. 2381 CC, AD UN COMITATO ESECUTIVO COMPOSTO DA ALCUNI DEI SUOI COMPONENTI OVVERO AD UNO O PIU' DEI PROPRI COMPONENTI, ANCHE DISGIUNTAMENTE. IL COMITATO ESECUTIVO OVVERO L'AMMINISTRATORE O GLI AMMINISTRATORI DELEGATI, POTRANNO COMPIERE TUTTI GLI ATTI DI ORDINARIA E STRAORDINARIA AMMINISTRAZIONE CHE RISULTERANNO DALLA DELEGA CONFERITA DAL CONSIGLIO DI AMMINISTRAZIONE, CON LE LIMITAZIONI E LE MODALITA' INDICATE NELLA DELEGA STESSA. - NEL CASO DI NOMINA DI PIU' AMMINISTRATORI, CON POTERI CONGIUNTI E/O DISGIUNTI, I POTERI DI AMMINISTRAZIONE, IN OCCASIONE DELLA NOMINA, POTRANNO ESSERE ATTRIBUITI AGLI STESSI SIA IN VIA CONGIUNTA CHE IN VIA DISGIUNTA, OVVERO TALUNI POTERI DI AMMINISTRAZIONE POTRANNO ESSERE ATTRIBUITI IN VIA DISGIUNTA E GLI ALTRI IN VIA CONGIUNTA. IN MANCANZA DI QUALSIASI PRECISAZIONE NELL'ATTO DI NOMINA IN ORDINE ALLE MODALITA' DI ESERCIZIO DEI

POTERI DI AMMINISTRAZIONE, DETTI POTERI SI INTENDERANNO ATTRIBUITI AGLI AMMINISTRATORI IN VIA CONGIUNTA. - L'ORGANO AMMINISTRATIVO PUO' NOMINARE DIRETTORI, DIRETTORI GENERALI, INSTITORI O PROCURATORI PER IL COMPIMENTO DI DETERMINATI ATTI O CATEGORIE DI ATTI, DETERMINANDONE I POTERI. -- GLI AMMINISTRATORI HANNO LA RAPPRESENTANZA GENERALE DELLA SOCIETA'. - IN CASO DI NOMINA DEL CONSIGLIO DI AMMINISTRAZIONE, LA RAPPRESENTANZA DELLA SOCIETA' SPETTERA' A TUTTI I COMPONENTI DEL CONSIGLIO DI AMMINISTRAZIONE, IN VIA DISGIUNTA TRA DI LORO. - NEL CASO DI NOMINA DI PIU' AMMINISTRATORI, CON POTERI CONGIUNTI E/O DISGIUNTI, LA RAPPRESENTANZA SPETTA AGLI STESSI IN VIA CONGIUNTA O DISGIUNTA A SECONDA CHE I POTERI DI AMMINISTRAZIONE, IN OCCASIONE DELLA NOMINA, SIANO STATI LORO ATTRIBUITI IN VIA CONGIUNTA OVVERO IN VIA DISGIUNTA. - LA RAPPRESENTANZA SOCIALE SPETTA ANCHE AI DIRETTORI, AI DIRETTORI GENERALI, AGLI INSTITORI E AI PROCURATORI NEI LIMITI DEI POTERI DETERMINATI DALL'ORGANO AMMINISTRATIVO NELL'ATTO DI NOMINA.

**ripartizione degli utili e delle perdite
tra i soci**

- DAGLI UTILI NETTI RISULTANTI DAL BILANCIO DEVE ESSERE DEDOTTA UNA SOMMA CORRISPONDENTE AL 5% (CINQUE PER CENTO) DA DESTINARE ALLA RISERVA LEGALE FINCHE' QUESTA NON ABBIA RAGGIUNTO IL QUINTO DEL CAPITALE SOCIALE. - LA DECISIONE DEI SOCI CHE APPROVA IL BILANCIO DECIDE SULLA DISTRIBUZIONE DEGLI UTILI. POSSONO ESSERE DISTRIBUITI ESCLUSIVAMENTE GLI UTILI REALMENTE CONSEGUITI E RISULTANTI DAL BILANCIO REGOLARMENTE APPROVATO, FATTA DEDUZIONE DELLA QUOTA DESTINATA ALLA RISERVA LEGALE. SE SI VERIFICA UNA PERDITA DEL CAPITALE SOCIALE, NON PUO' FARSI LUOGO A DISTRIBUZIONE DEGLI UTILI FINO A CHE IL CAPITALE NON SIA REINTEGRATO O RIDOTTO IN MISURA PROPORZIONALE. - NON E' CONSENTITA LA DISTRIBUZIONE DI ACCONTI SUGLI UTILI.

Altri riferimenti statutari

clausole di recesso	Informazione presente nello statuto/atto costitutivo
clausole di esclusione	Informazione presente nello statuto/atto costitutivo
clausole di prelazione	Informazione presente nello statuto/atto costitutivo
clausole compromissorie	Informazione presente nello statuto/atto costitutivo

3 Capitale e strumenti finanziari

Capitale sociale in Euro	Deliberato: 200.000,00
	Sottoscritto: 200.000,00
	Versato: 200.000,00

4 Soci e titolari di diritti su azioni e quote

**Elenco dei soci e degli altri
titolari di diritti su azioni o
quote sociali al 14/06/2022
capitale sociale**

Capitale sociale dichiarato sul modello con cui è stato depositato l'elenco dei soci:
200.000,00 Euro

**Usufrutto
Nuda Proprieta'**

Quota di nominali: 20.000,00 Euro
Di cui versati: 20.000,00

MADDALONI FRANCESCO

Codice fiscale: MDDFNC42T06I197Z
Tipo di diritto: usufrutto
Domicilio del titolare o rappresentante comune
SANT'AGATA DE' GOTI (BN) C.DA SANGUINITO 19 CAP 82019

MADDALONI ANGELA

Codice fiscale: MDDNGL66S41I197I
Tipo di diritto: nuda proprieta'
In ragione di 1/4

MADDALONI GIUSEPPINA

Codice fiscale: MDDGPP68M52I197H
Tipo di diritto: nuda proprieta'
In ragione di 1/4

MADDALONI ANTONELLA

Codice fiscale: MDDNNL69T61I197U
Tipo di diritto: nuda proprieta'
In ragione di 1/4

MADDALONI SARA

Codice fiscale: MDDSRA78B63E791S
Tipo di diritto: nuda proprieta'
In ragione di 1/4

**Usufrutto
Nuda Proprieta'
MADDALONI SILVESTRO**

Quota di nominali: 25.000,00 Euro
Di cui versati: 25.000,00
Codice fiscale: MDDSVS43C30I197Z
Tipo di diritto: usufrutto
Domicilio del titolare o rappresentante comune
SANT'AGATA DE' GOTI (BN) VIA S. ANTONIO ABATE 20 CAP 82019

MADDALONI CARMEN

Codice fiscale: MDDCMN72E64I197I
Tipo di diritto: nuda proprieta'
In ragione di 1/3

MADDALONI SABRINA

Codice fiscale: MDDSRN75R54I197P
Tipo di diritto: nuda proprieta'
In ragione di 1/3

MADDALONI LUIGIA

Codice fiscale: MDDLGU69H70A783Z
Tipo di diritto: nuda proprieta'
In ragione di 1/3

Proprieta'

MADDALONI ANGELA

Quota di nominali: 20.000,00 Euro
Di cui versati: 20.000,00
Codice fiscale: MDDNGL66S41I197I
Tipo di diritto: proprieta'
Domicilio del titolare o rappresentante comune
SANT'AGATA DE' GOTI (BN) VIA SANGUINITO 2 CAP 82019

Proprieta'

MADDALONI GIUSEPPINA

Quota di nominali: 20.000,00 Euro
Di cui versati: 20.000,00
Codice fiscale: MDDGPP68M52I197H
Tipo di diritto: proprieta'
Domicilio del titolare o rappresentante comune
SANT'AGATA DE' GOTI (BN) FRAZIONE CANTINELLA 26 CAP 82019

Proprieta'

Quota di nominali: 20.000,00 Euro
Di cui versati: 20.000,00

MADDALONI ANTONELLA

Codice fiscale: MDDNNL69T61I197U
Tipo di diritto: proprieta'
Domicilio del titolare o rappresentante comune
SANT'AGATA DE' GOTI (BN) FRAZIONE CANTINELLA 10 CAP 82019

Proprieta'

Quota di nominali: 20.000,00 Euro
Di cui versati: 20.000,00

MADDALONI SARA

Codice fiscale: MDDSRA78B63E791S
Tipo di diritto: proprieta'
Domicilio del titolare o rappresentante comune
SANT'AGATA DE' GOTI (BN) CONTRADA MOLINO CORTE 13 CAP 82019

Proprieta'

Quota di nominali: 25.000,00 Euro
Di cui versati: 25.000,00

MADDALONI CARMEN

Codice fiscale: MDDCMN72E64I197I
Tipo di diritto: proprieta'
Domicilio del titolare o rappresentante comune
SANT'AGATA DE' GOTI (BN) VIA S. ANTONIO ABATE 20 CAP 82019

Proprieta'

Quota di nominali: 25.000,00 Euro
Di cui versati: 25.000,00

MADDALONI SABRINA

Codice fiscale: MDDSRN75R54I197P
Tipo di diritto: proprieta'
Domicilio del titolare o rappresentante comune
SANT'AGATA DE' GOTI (BN) VIA SANT'ANTONIO ABATE 20 CAP 82019

Proprieta'

Quota di nominali: 25.000,00 Euro
Di cui versati: 25.000,00

MADDALONI LUIGIA

Codice fiscale: MDDLGU69H70A783Z
Tipo di diritto: proprieta'
Domicilio del titolare o rappresentante comune
SANT'AGATA DE' GOTI (BN) VIA SANT'ANTONIO ABATE 20 CAP 82019

**Variazioni sulle quote sociali
che hanno prodotto l'elenco
sopra riportato**

pratica con atto del 01/06/2022

Data deposito: 14/06/2022
Data protocollo: 14/06/2022
Numero protocollo: BN -2022-12393

5 Amministratori

Amministratore
Amministratore

MADDALONI FRANCESCO
MADDALONI SILVESTRO

Rappresentante dell'impresa
Rappresentante dell'impresa

**Organi amministrativi in carica
piu' amministratori**

Numero componenti: 2

Elenco amministratori

Amministratore
MADDALONI FRANCESCO

residenza

Rappresentante dell'impresa
Nato a SANT'AGATA DE' GOTI (BN) il 06/12/1942
Codice fiscale: MDDFNC42T06I197Z
SANT'AGATA DE' GOTI (BN)
CONTRADA SAN QUINITO 20 CAP 82019

carica

socio che non partecipa alle lavorazioni
Data atto di nomina 25/03/2005

carica

amministratore
Data atto di nomina 17/03/2022
Data iscrizione: 23/03/2022
Durata in carica: fino alla revoca
Data presentazione carica: 22/03/2022

poteri

-- AMMINISTRATORE CON POTERI DI FIRMA CONGIUNTA.

Amministratore
MADDALONI SILVESTRO

domicilio

Rappresentante dell'impresa
Nato a SANT'AGATA DE' GOTI (BN) il 30/03/1943
Codice fiscale: MDDSVS43C30I197Z
SANT'AGATA DE' GOTI (BN)
VIA S. ANTONIO ABATE 20 CAP 82019

carica

socio che non partecipa alle lavorazioni
Data atto di nomina 25/03/2005

carica

amministratore
Data atto di nomina 17/03/2022
Data iscrizione: 23/03/2022
Durata in carica: fino alla revoca
Data presentazione carica: 22/03/2022

poteri

-- AMMINISTRATORE CON POTERI DI FIRMA CONGIUNTA.

6 Attività, albi ruoli e licenze

Addetti	4
Data d'inizio dell'attività dell'impresa	08/08/1973

Attività

inizio attività
(informazione storica)

Data inizio dell'attività dell'impresa: 08/08/1973

**Classificazione ATECORI 2007-
2022 dell'attività**

Codice: 43.11 - demolizione di edifici
Importanza: prevalente svolta dall'impresa
(codice ottenuto dall'attività dichiarata)

Addetti
(elaborazione da fonte INPS)

Numero addetti dell'impresa rilevati nell'anno 2022
(Dati rilevati al 30/06/2022)

	I trimestre	II trimestre	Valore medio
Dipendenti	4	4	4
Indipendenti	0	0	0
Totale	4	4	4

**Addetti nel comune di
SANTAGATA DE' GOTI (BN)**
Sede

	I trimestre	II trimestre	Valore medio
Dipendenti	4	4	4
Indipendenti	0	0	0
Totale	4	4	4

Albi e Ruoli

Albo Imprese Artigiane

Numero: 10755
Provincia: BN
Categoria: lavorazioni non meccanizzate
Data domanda/accertamento: 07/12/1970
Data delibera: 07/12/1970

attività

Data inizio attività: 07/12/1970
ESTRAZIONE DI TUFO

cancellazione

cancellata per perdita dei requisiti previsti dalla legge 8/8/1985, n.443
Data domanda/accertamento: 09/05/2005
Data delibera: 16/06/2005
Data cessazione: 25/03/2005

7 Sedi secondarie ed unita' locali

Unita' Locale n. BN/1

LOCALITA' SELVOLELLA DUGENTA (BN) CAP 82030

Unita' Locale n. BN/1

Indirizzo

Unita' Locale Dell' Impresa Artigiana
DUGENTA (BN)
LOCALITA' SELVOLELLA CAP 82030
Telefono: 0823 717598

Attività esercitata

Classificazione ATECORI 2007-2022
dell'attività
(codici ottenuti dall'attività dichiarata)

MOVIMENTO TERRA ,TRATTAMENTO DI RIFIUTI SOLIDI IN DISCARICA E CAVA DI POZZOLANA.

Codice: 43.11 - demolizione di edifici
Importanza: primaria Registro Imprese

Codice: 08.11 - estrazione di pietre ornamentali e da costruzione, calcare, pietra da gesso, creta e ardesia
Importanza: secondaria Registro Imprese

Codice: 38.32.3 - recupero e preparazione per il riciclaggio dei rifiuti solidi urbani, industriali e biomasse
Importanza: secondaria Registro Imprese

8 Aggiornamento impresa

Data ultimo protocollo	31/10/2022
-------------------------------	------------

Protocollo n.120963/2022

Data protocollo: 31/10/2022

Stato pratica: aperta

Adempimento oggetto della comunicazione: variazione

Enti destinatari: Registro Imprese

Modello C1: comunicazione unica presentata ai fini registro imprese

Modello P: iscrizione nel registro imprese e nel repertorio economica amministrativo (r.e.a.) di atti e fatti relativi a persone

Numero: 2

Modello S2

Modello/riquadro: A: modifica a societa' consorzio, gruppo europeo di interesse economico (g.e.i.e.), ente pubblico economico

Modello/riquadro: 13: organi sociali e cariche

Atto A07: cessazione amministratori

Data atto: 01/10/2022

Atto A06: nomina/conferma amministratori

Data atto: 01/10/2022

Durc On Line

Numero Protocollo	INPS_33293691	Data richiesta	25/10/2022	Scadenza validità	22/02/2023
-------------------	---------------	----------------	------------	-------------------	------------

Denominazione/ragione sociale	E.T.E.P. SNC
Codice fiscale	00058670621
Sede legale	SANT'AGATA DE' GOTI SANT'AGATA DE' GOTI BN 82019

Con il presente Documento si dichiara che il soggetto sopra identificato **RISULTA REGOLARE** nei confronti di

I.N.P.S.
I.N.A.I.L.

Il Documento ha validità di 120 giorni dalla data della richiesta e si riferisce alla risultanza, alla stessa data, dell'interrogazione degli archivi dell'INPS, dell'INAIL e della CNCE per le imprese che svolgono attività dell'edilizia.



COMUNE DI DUGENTA

Provincia di Benevento

Via Nazionale, 139 cap 82030 - tel.0824/978003 - Fax 0824/978381 --
E-mail: protocollo@comune.dugenta.bn.it – PEC: protocollo.dugenta.bn@pcert.it

Prot. 2461

UFFICIO TECNICO COMUNALE

Vista l'istanza del sig. Maddaloni Francesco nato a S. Agata dei Goti il 06/12/1942, intesa ad ottenere il rilascio del certificato di destinazione urbanistica ai sensi dell'art.30 del D.P.R. n. 380/2001 per l'area sita in questo Comune, riportata in catasto: **foglio 11 particelle n.° 1, 30, 69, 70, 71 e 73;**

Visti gli atti d'ufficio;

CERTIFICA

Che a norma del vigente strumento urbanistico, "P.R.G." **le particelle ricadono in zona "D" in seguito alle modifiche cartografiche e normative apportate al P.R.G. di cui alla delibera del Consiglio Comunale n. 2 del 25/02/2017, circa la presa d'atto della pianificazione P.R.A.E. riguardante le aree ricadenti in zona cave attive ed estrattive;**

Si certifica inoltre che l'area sopra menzionata ricade nella zona PAF del Piano Territoriale Paesistico approvato dal Ministero per i Beni CC. ed AA. in data 30/09/1996;

Che non vi sono altre prescrizioni oltre alle suddette ed a quelle del Piano Territoriale Paesistico;

Che per dette aree non è stata emessa ordinanza di sospensione di cui all'art.18, settimo comma, della legge 28/2/1985 n° 47;

Si rilascia in carta resa legale, a richiesta di parte, ai sensi dell'art. 30 del D.P.R. n. 380/2001 e succ. mod. ed int.;

Dugenta, li 14/05/2019

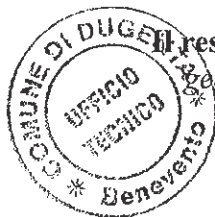

Il responsabile del servizio
Geom. Alfonso Di Cerbo



Ministero

per i beni e le attività culturali

Soprintendenza Archeologia belle arti e paesaggio
per le province di Caserta e Benevento

CASERTA

PALAZZO REALE - VIALE DONICETTI, 21 A 81100 CASERTA

Al Responsabile U.T.C.
del Comune di Dugenta
protocollo.dugenta.bn@pcert.itMIBAC-SABAP-CE
PROTOD
0019339 10/12/2018
Cl. 34.19.07/62.61

Allegati.....

Class. 34.19.07/62/61

Risposta al foglio del... 27/04/2018

Div. Sez. N. 2462

Oggetto: Dugenta. Richiesta parere ai sensi dell'art. 167 decreto legislativo 22.1.2004, n. 42. Vincolo paesaggistico vigente ai sensi dell'art. 136 D.lgs. 42/2004, giusto D.M. 28/03/1985 e sottoposto alle prescrizioni di tutela di cui al PTP Ambito Massiccio del Taburno D.M. 30/09/1996 (zona P.A.F.)- Ditta intestataria: E.T.E.P. di Maddaloni Silvestro e Francesco - Lavori per la sanatoria per indebita estrazione di materiale lapideo anno 2015 via Selvotella in Dugenta (BN) - Riferimenti catastali: Fg. 11 p.lle 1,30,69,70,71,73 -- ZONA D del vigente P.R.G.

16742 CONC PAES TORRIERO F

In riferimento alla richiesta avanzata con la nota del 27/04/2018 prot. n°2462 acquisita al prot. n. 6936 del 02/05/2018 di questa Soprintendenza e riguardante le opere riportate in oggetto interessanti un'area sottoposta al vincolo paesaggistico vigente ai sensi dell'art. 136 del citato decreto giusto D.M. 28/03/1985 e sottoposto alle prescrizioni di tutela di cui al PTP Ambito Massiccio del Taburno D.M. 30/09/1996 (zona P.A.F.), questa Soprintendenza, ritiene che le opere realizzate in assenza di autorizzazione ex art. 146 del D.Lgs. n. 42 del 2004, e poste in essere in assenza di titoli abilitativi legittimi, successivamente alla data di entrata in vigore del D.M. del 28/03/1985, in conformità dell'autorizzazione del Genio Civile di Benevento nell'anno 1997 non siano compatibili con le esigenze di tutela del contesto costituito dall'ambito del massiccio del Taburno sottoposto alle norme d'uso dettate con il P.T.P. sia per quanto realizzato fino al 1997, sia per quanto realizzato successivamente alla data di entrata in vigore dello stesso Piano Territoriale Paesaggistico ed infine per quanto concerne l'indebita estrazione di materiale rilevata dal Genio Civile di Benevento formalizzata con DD. N. 106 del 27/10/2015.

Per questa ragione, la scrivente, esprime parere contrario alla compatibilità paesaggistica delle opere realizzate.

Invita Codesta Amministrazione a predisporre ogni necessario atto di competenza volto alla remissione in pristino riconducendo lo stato dei luoghi alla situazione precedente alla data di entrata in vigore del D.M. 28/3/1985.

A tal fine dovrà essere assolutamente esclusa ogni operazione che conduca ad un'ulteriore sottrazione di materiale, mentre dovranno essere ripristinate le originarie linee di pendenza, che anche mediante l'apporto di materiale vegetale e la creazione di sacche di attecchimento, contribuiranno alla ricostituzione dell'immagine originaria dello stato dei luoghi.

Resta a carico di codesto Comune l'applicazione dei provvedimenti previsti dalle vigenti normative.

Non si restituiscono atti e si trattiene la documentazione inviata, pervenuta in unico esemplare.

gc

Il Responsabile del Procedimento
(arch. Giuseppina Torriero)

Il Soprintendente
(arch. Salvatore Buonomo)

"commissione di garanzia"
mbac-sr-cam@mailcert.beniculturali.it

Cognome **MADDALONI**
 Nome **FRANCESCO**
 nato il **06-12-1942**
 (atto n. **267** pl. **S-1942**)
 a **SANT'AGATA DE' GOTI (BN)**
 Cittadinanza **Italiana**
 Residenza **SANT'AGATA DE' GOTI (BN)**
 Via **CONTRADA SANGUNITO 19**
 Stato civile
 Professione
 CONNOTATI E CONTRASSEGNI SALIENTI
 Statura **177**
 Capelli **Bianchi**
 Occhi **Castani**
 Segni particolari **NESSUNO**

COMUNE DI S. AGATA DE' GOTI
 ANAGRAFIA



Firma del titolare *Francesco Maddaloni*
SANT'AGATA DE' GOTI il **29-10-2015**

Impronta del dito indice sinistro

IL SINDACO
Luigi De Leo
 Ufficiale Anagrafe Delegato
 - Giovanni De Leo -

Scadenza : **06-12-2025**
 Diritti : **10,00**



AX 1968142

IPZS SPA - OCV - ROMA

REPUBBLICA ITALIANA



COMUNE DI
SANT'AGATA DE' GOTI

CARTA D'IDENTITA'
 N° **AX 1968142**
 DI
MADDALONI FRANCESCO

CAMERA DI COMMERCIO INDUSTRIA ARTIGIANATO E AGRICOLTURA DI BENEVENTO
- UFFICIO REGISTRO DELLE IMPRESE -

CERTIFICATO DI ISCRIZIONE NELLA SEZIONE ORDINARIA

DATI IDENTIFICATIVI DELL'IMPRESA

Codice fiscale e numero d'iscrizione: 00058670621
del Registro delle Imprese di BENEVENTO
data di iscrizione: 19/02/1996

Iscritta nella sezione ORDINARIA il 19/02/1996

Iscritta con numero Repertorio Economico Amministrativo BN-48833 il 08/08/1973

Denominazione: E.T.E.P. S.N.C. DI MADDALONI SILVESTRO E MADDALONI FRANCESCO

Forma giuridica: SOCIETA' IN NOME COLLETTIVO

Sede:
SANT'AGATA DE' GOTI (BN) CONTRADA S.QUINITO, 20 CAP 82019

indirizzo pubblico di posta elettronica certificata: ETEPSNC@1PEC.IT

Costituita con atto del 29/01/1973

Durata della società:
data termine: 31/12/2020
con proroga tacita ogni 3 anni

*OGGETTO SOCIALE: ESTRAZIONE DI TUFO.

INFORMAZIONI PATRIMONIALI E FINANZIARIE

Valore nominale dei conferimenti in LIRA ITALIANA 164.010.000
corrispondenti indicativamente ad Euro 84.704,10

OPERAZIONI STRAORDINARIE

Trasformata da SOCIETA' DI FATTO
in SOCIETA' IN NOME COLLETTIVO il 29/12/1984

ATTIVITA'

Data d'inizio dell'attività dell'impresa: 08/08/1973

ALBO IMPRESE ARTIGIANE n. 10755
Categoria: LAVORAZIONI NON MECCANIZZATE
Provincia: BN Data dom./accert.: 07/12/1970
Data delibera: 07/12/1970
Data inizio attività artigiana: 07/12/1970
Cancellata per: PERDITA DEI REQUISITI PREVISTI DALLA LEGGE 8/8/1985, N.443
Data dom./accert.: 09/05/2005
Data delibera: 16/06/2005
Data cessazione: 25/03/2005

TITOLARI DI CARICHE O QUALIFICHE

* MADDALONI FRANCESCO
nato a SANT'AGATA DE' GOTI (BN) il 06/12/1942
codice fiscale: MDDFNC42T06I197Z
- SOCIO AMMINISTRATORE
- SOCIO CHE NON PARTECIPA ALLE LAVORAZIONI nominato con atto del 25/03/2005

* MADDALONI SILVESTRO
nato a SANT'AGATA DE' GOTI (BN) il 30/03/1943
codice fiscale: MDDSVS43C30I197Z
- SOCIO AMMINISTRATORE
- SOCIO CHE NON PARTECIPA ALLE LAVORAZIONI nominato con atto del 25/03/2005

SEDI SECONDARIE E UNITA' LOCALI

Il presente certificato è valido unicamente se reca la contromarca attestante l'avvenuto pagamento dei diritti di segreteria.



- Unità locale UNITA' LOCALE DELL' IMPRESA ARTIGIANA
DUGENTA (BN) LOCALITA' SELVOLELLA CAP 82030



Attività esercitata:
MOVIMENTO TERRA ,TRATTAMENTO DI RIFIUTI SOLIDI IN DISCARICA E CAVA DI POZZOLANA.

Il presente documento contiene importi iscritti originariamente in Lire e, solo ai fini dell'aggiornamento di valuta, automaticamente tradotti in Euro secondo le regole di arrotondamento previste dal Regolamento CE n.1103/97 del 17/06/1997.

Le notizie e i dati relativi ad atti depositati prima dell'entrata in vigore del D.P.R. 7/12/1995, n. 581, possono risultare in estratto o in forma sintetica.

Il presente certificato riporta le notizie/dati iscritti nel Registro alla data odierna.

Il presente certificato non può essere prodotto agli organi della pubblica amministrazione o ai privati gestori di pubblici servizi.

Apporre nr.bolli 1 di Euro 16,00 ciascuno
IL CONSERVATORE

Dott. Perozzi Luca

CERTIFICATO PRODOTTO TRAMITE IL SISTEMA INFORMATIVO AUTOMATIZZATO PRESSO

DOTT IZZO TOMMASO
Indirizzo : PIAZZA DEL CARMINE 4/5
82019 SANT'AGATA DE' GOTI BN IT

C.I.C.C.A.A.
Certificato
Orbitario
6223018
DIRITTI ASSOCIATI



Il presente certificato è valido unicamente se reca la contromarca attestante l'avvenuto pagamento dei diritti di segreteria.



Al Comune di DUGENTA B N	Pratica edilizia 2563 del 20/05/2019 Protocollo
<input type="checkbox"/> Sportello Unico Attività Produttive <input checked="" type="checkbox"/> Sportello Unico Edilizia	<input type="checkbox"/> CILA <input type="checkbox"/> CILA con altre comunicazioni o SCIA <input type="checkbox"/> CILA con richiesta contestuale di atti presupposti
Indirizzo VIA NAZIONALE N. 139 PEC / Posta elettronica protocollo.dugenta.bn@pcert.it	



COMUNICAZIONE INIZIO LAVORI ASSEVERATA - CILA

(Art. 6 bis, d.P.R. 6 giugno 2001, n. 380)

DATI DEL TITOLARE

(in caso di più titolari, la sezione è ripetibile nell'allegato "SOGETTI COINVOLTI")

Cognome e Nome	MADDALONI FRANCESCO		
codice fiscale	M D D F N C 4 2 T 0 6 I 1 9 7 Z		
nato a	SANT'AGATA DEI GOTI	prov. B N	stato ITALIA
nato il	0 6 / 1 2 / 1 9 4 2		
residente in	SANT'AGATA DEI GOTI	prov. B N	stato ITALIA
indirizzo	CONTRADA SANGUINITO	n. 19	C.A.P. 8 2 0 1 9
PEC/ posta elettronica certificata	etepsnc@lpec.it		
Telefono fisso	Fax	cell.	

DATI DELLA DITTA O SOCIETA'

(eventuale)

in qualità di	SOCIO AMMINISTRATORE		
della ditta/società	E.T.E.P. S.N.C.		
con codice fiscale	0 0 0 5 8 6 7 0 6 2 1		
partita IVA	0 0 0 5 8 6 7 0 6 2 1		
Iscritta alla C.C.I.A.A. di	BENEVENTO	prov. B N	n. 0 0 0 5 8 6 7 0 6 2 1
con sede in	SANT'AGATA DEI GOTI	prov. B N	stato ITALIA
indirizzo	CONTRADA SANGUINITO	n. 20	C.A.P. 8 2 0 1 9
PEC/posta elettronica certificata	etepsnc@lpec.it		
Telefono	Fax	cell.	

COMUNICA

c) Presentazione della comunicazione di inizio dei lavori asseverata

l'inizio dei lavori per interventi soggetti a CILA

- c.1 per la cui realizzazione **non sono necessari altri atti di assenso, altre segnalazioni o comunicazioni**
- c.2 per la cui realizzazione **presenta in allegato** alla CILA le comunicazioni o segnalazioni certificate di inizio attività indicate nel quadro riepilogativo allegato
- c.3 per la cui realizzazione **presenta contestualmente alla CILA la domanda per l'acquisizione d'ufficio degli atti assenso necessari alla realizzazione dell'intervento**, indicati nel quadro riepilogativo allegato. Il titolare dichiara di essere a conoscenza che l'intervento oggetto della comunicazione può essere iniziato solo dopo la comunicazione da parte dello Sportello Unico dell'avvenuto rilascio dei relativi atti di assenso.

d) Qualificazione dell'intervento

che la presente comunicazione riguarda:

- d.1 **intervento descritto di seguito nella dichiarazione del progettista, che rientra tra quelli soggetti alla comunicazione di inizio lavori asseverata (art. 6-bis del d.P.R. n. 380/2001 e Sezione II-Edilizia della Tabella A del d.lgs. n. 222/2016) e che:**

d.1.1 i lavori avranno inizio in data

d.1.2 i lavori avranno inizio dopo la comunicazione, da parte dello sportello unico, dell'avvenuta acquisizione degli atti di assenso presupposti.

- d.2 **intervento in corso di esecuzione, iniziato in data** ,
(art. 6 -bis, comma 5 del d.P.R. n. 380/2001) con pagamento di sanzione e pertanto si allega la ricevuta di versamento di € 333,00

- d.3 **intervento realizzato in data** (art. 6-bis, comma 5 del d.P.R. n. 380/01) con pagamento di sanzione e pertanto si allega la ricevuta di versamento di € 1000,00

e che riguarda: (solo nel caso di presentazione allo Sportello Unico per le Attività Produttive - SUAP)

- d.4 **attività che rientrano nell'ambito del procedimento automatizzato** ai sensi degli articoli 5 e 6 del d.P.R. n. 160/2010
- d.5 **attività che rientrano nell'ambito del procedimento ordinario** ai sensi dell'articolo 7 del d.P.R. n. 160/2010

e) Localizzazione dell'intervento

che l'intervento interessa l'immobile

sito in (via, piazza, ecc.) LOCALITA' SELVOLELLA IN DUGENTA (BN) n. SNC

scala _____ piano _____ interno _____ C.A.P.

censito al catasto fabbricati terreni

foglio n. 11 map. 1-30-69-70 (se presenti) sub. _____ sez. _____ sez. urb. _____

avente destinazione d'uso ZONA "D" PER PIANIFICAZIONE PRAE
(Ad es. residenziale, industriale, commerciale, ecc.)

coordinate(*) 41,121401 - 14,444062

f) Calcolo del contributo di costruzione

che l'intervento da realizzare

f.1 è a titolo gratuito,

f.2 è a titolo oneroso in quanto rientra negli interventi di manutenzione straordinaria, che comportano aumento del carico urbanistico e aumento della superficie calpestabile; pertanto allega il prospetto di calcolo preventivo del contributo di costruzione, commisurato all'incidenza delle sole opere di urbanizzazione, a firma di tecnico abilitato, e:

f.2.1 allega la ricevuta di versamento

f.2.2 effettuerà, prima dell'inizio dei lavori, il pagamento del contributo commisurato all'incidenza delle sole opere di urbanizzazione.

g) Tecnici incaricati

di aver incaricato, in qualità di progettista/i, il/i tecnico/i indicato/i alla sezione 2 dell'allegato "SOGETTI COINVOLTI" e dichiara inoltre

g.1 di aver incaricato in qualità di altri tecnici, i soggetti indicati alla sezione 2 dell'allegato "SOGETTI COINVOLTI"

g.2 che gli altri tecnici incaricati saranno individuati prima dell'inizio dei lavori (*)

h) Impresa esecutrice dei lavori

h.1 che i lavori sono eseguiti dalla/e impresa/e indicata/e alla sezione 3 dell'allegato "SOGETTI COINVOLTI"

h.2 che, in quanto opere di modesta entità che non interessano le specifiche normative di settore, i lavori saranno eseguiti in prima persona, senza alcun affidamento a ditte esterne

i) Rispetto degli obblighi in materia di salute e sicurezza nei luoghi di lavoro

che l'intervento

i.1 non ricade nell'ambito di applicazione delle norme in materia di salute e sicurezza nei luoghi di lavoro (d.lgs. n. 81/2008)

i.2 ricade nell'ambito di applicazione delle norme in materia di salute e sicurezza nei luoghi di lavoro (d.lgs. n. 81/2008) e pertanto:

i.2.1 relativamente alla documentazione delle imprese esecutrici

i.2.1.1 dichiara che l'entità presunta del cantiere è inferiore a 200 uomini-giorno ed i lavori non comportano i rischi particolari di cui all'allegato XI del d.lgs. n. 81/2008 e di aver verificato il certificato di iscrizione alla Camera di commercio, il documento unico di regolarità contributiva, corredato da autocertificazione in ordine al possesso degli altri requisiti previsti dall'allegato XVII del d.lgs. n. 81/2008, e l'autocertificazione relativa al contratto collettivo applicato

i.2.1.2 dichiara che l'entità presunta del cantiere è pari o superiore a 200 uomini-giorno o i lavori comportano i rischi particolari di cui all'allegato XI del d.lgs. n. 81/2008 e di aver verificato la documentazione di cui alle lettere a) e b) dell'art. 90 comma 9 prevista dal d.lgs. n. 81/2008 circa l'idoneità tecnico professionale della/e impresa/e esecutrice/i e dei lavoratori autonomi, l'organico medio annuo distinto per qualifica, gli estremi delle denunce dei lavoratori effettuate all'Istituto nazionale della previdenza sociale (INPS), all'Istituto nazionale assicurazione infortuni sul lavoro (INAIL) e alle casse edili, nonché il contratto collettivo applicato ai lavoratori dipendenti, della/e impresa/e esecutrice/i

i.3 relativamente alla notifica preliminare di cui all'articolo 99 del d.lgs. n. 81/2008

i.3.1 dichiara che l'intervento non è soggetto all'invio della notifica

i.3.2 dichiara che l'intervento è soggetto all'invio della notifica e

i.3.2.1 allega alla presente comunicazione la notifica, il cui contenuto sarà riprodotto su apposita tabella, esposta in cantiere per tutta la durata dei lavori, in luogo visibile dall'esterno

i.4 ricade nell'ambito di applicazione del d.lgs. 81/2008 ma si riserva di presentare le dichiarazioni di cui al presente quadro prima dell'inizio lavori, poiché i dati dell'impresa esecutrice saranno forniti prima dell'inizio lavori di essere a conoscenza che l'efficacia della presente comunicazione è sospesa qualora sia assente il piano di sicurezza e coordinamento di cui all'articolo 100 del d.lgs. n. 81/2008 o il fascicolo di cui all'articolo 91, comma 1, lettera b), quando previsti, oppure in assenza di notifica di cui all'articolo 99, quando prevista, oppure in assenza di documento unico di regolarità contributiva

I) Rispetto della normativa sulla privacy

di aver letto l'informativa sul trattamento dei dati personali posta al termine del presente modulo

Attenzione: qualora dai controlli successivi il contenuto delle dichiarazioni risulti non corrispondente al vero, oltre alle sanzioni penali, è prevista la decadenza dai benefici ottenuti sulla base delle dichiarazioni stesse (art. 75 del d.P.R. n.445/2000).

Data e luogo

14 / 05 / 2019 DUGENTA (BN)

Il/Il Dichiarante/i

Maddaleni Francesco

INFORMATIVA SULLA PRIVACY (ART. 13 del d.lgs. n. 196/2003)

Il d.lgs. n. 196 del 30 giugno 2003 ("Codice in materia di protezione dei dati personali") tutela le persone e gli altri soggetti rispetto al trattamento dei dati personali. Pertanto, come previsto dall'art. 13 del Codice, si forniscono le seguenti informazioni:

Finalità del trattamento. I dati personali saranno utilizzati dagli uffici nell'ambito del procedimento per il quale la dichiarazione viene resa.

Modalità del trattamento. I dati saranno trattati dagli incaricati sia con strumenti cartacei sia con strumenti informatici a disposizione degli uffici.

Ambito di comunicazione. I dati potranno essere comunicati a terzi nei casi previsti della Legge 7 agosto 1990, n. 241 ("Nuove norme in materia di procedimento amministrativo e di diritto di accesso ai documenti amministrativi") ove applicabile, e in caso di controlli sulla veridicità delle dichiarazioni (art. 71 del d.P.R. 28 dicembre 2000 n. 445 ("Testo unico delle disposizioni legislative e regolamentari in materia di documentazione amministrativa").

Diritti. L'interessato può in ogni momento esercitare i diritti di accesso, di rettifica, di aggiornamento e di integrazione dei dati come previsto dall'art. 7 del d.lgs. n. 196/2003. Per esercitare tali diritti tutte le richieste devono essere rivolte al SUAP/SUE.

Titolare del trattamento: SUAP/SUE di **DUGENTA**

Data e luogo

14 / 05 / 2019 DUGENTA (BN)

Il/Il Dichiarante/i

Maddaleni Francesco

DICHIARAZIONI DEL PROGETTISTA

Cognome e Nome **IANNELLA BARBATO**

Iscritto
all'ordine/collegio **INGEGNERI**

di **BENEVENTO**

al n. **1030**

N.B. Tutti gli altri dati relativi al progettista (anagrafici, timbro ecc.) sono contenuti nell'allegato "Soggetti coinvolti"

Il progettista, in qualità di tecnico asseverante, preso atto di assumere la qualità di persona esercente un servizio di pubblica necessità ai sensi degli articoli 359 e 481 del Codice Penale, consapevole che le dichiarazioni false, la falsità negli atti e l'uso di atti falsi comportano l'applicazione delle sanzioni penali previste dagli artt. 75 e 76 del d.P.R. n. 445/2000, sotto la propria responsabilità

DICHIARA

1) Tipologia di intervento e descrizione sintetica delle opere

che i lavori riguardano l'immobile individuato nella comunicazione di inizio lavori di cui la presente relazione costituisce parte integrante e sostanziale;

che le opere in progetto sono subordinate a comunicazione di inizio lavori in quanto rientrano nella seguente tipologia di intervento ai sensi dell'articolo 6-bis del d.P.R. n. 380/2001:

- 1.1** interventi di manutenzione straordinaria di cui all'articolo 3, comma 1, lettera b) del d.P.R. n. 380/2001, ivi compresa l'apertura di porte interne o lo spostamento di pareti interne, sempre che non riguardino le parti strutturali dell'edificio (Attività n. 3, Tabella A, Sez. II, d.lgs. 25 novembre 2016, n. 222)
- 1.2** Interventi di restauro e risanamento conservativo di cui all'articolo 3, comma 1, lettera c) del d.P.R. n. 380/2001 qualora non riguardino parti strutturali (Attività n. 5, Tabella A, Sez. II, d.lgs. 25 novembre 2016, n. 222)
- 1.3** Interventi di eliminazione delle barriere architettoniche che comportino la realizzazione di ascensori esterni ovvero di manufatti che alterino la sagoma dell'edificio (Attività n. 22, Tabella A, Sez. II, d.lgs. 25 novembre 2016, n. 222)
- 1.4** Opere temporanee per attività di ricerca nel sottosuolo che abbiano carattere geognostico (ad esclusione dell'attività di ricerca di idrocarburi) che siano eseguite in aree interne al centro edificato (Attività n. 31, Tabella A, Sez. II, d.lgs. 25 novembre 2016, n. 222)
- 1.5** Movimenti di terra non strettamente pertinenti all'esercizio dell'attività agricola e alle pratiche agro-silvo-pastorali (Attività n. 32, Tabella A, Sez. II, d.lgs. 25 novembre 2016, n. 222)
- 1.6** Serre mobili stagionali funzionali allo svolgimento dell'attività agricola che presentino strutture in muratura (Attività n. 33, Tabella A, Sez. II, d.lgs. 25 novembre 2016, n. 222)
- 1.7** Realizzazione di pertinenze minori che le norme tecniche degli strumenti urbanistici, in relazione alla zonizzazione e al pregio ambientale e paesaggistico delle aree, non qualificano come interventi di nuova costruzione, ovvero che comportino la realizzazione di un volume inferiore al 20% del volume dell'edificio principale (Attività n. 34, Tabella A, Sez. II, d.lgs. 25 novembre 2016, n. 222; articolo 3, comma 1, lett. e.6 del d.P.R. n. 380/2001)
- 1.8** Altri interventi non riconducibili all'elenco di cui agli articoli 6, 10 e 22 del d.P.R. 6 giugno 2001, n. 380² (Attività n. 30, Tabella A, Sez. II, d.lgs. 25 novembre 2016, n. 222)
- (specificare il tipo di intervento) **Remissione in pristino-comma 1 art. 167 DLgs 42/2004**

e che consistono in :

REMISSIONE IN PRISTINO DELLE ORIGINARIE LINEE DI PENDENZA ANCHE MEDIANTE L'APPORTO DI MATERIALE VEGETALE, IN RISCONTRO ALLA NOTA DELL'UFFICIO TECNICO COMUNALE, CON LE MODALITA' DISPOSTE DAL PARERE CONTRARIO ALLA COMPATIBILITA' PAESAGGISTICA DEL 10/12/2018 EMESSO DALLA SOPRINTENDENZA A.B.A.P. DI CASERTA, RICONDUCENDO LO STATO DEI LUOGHI ALLA SITUAZIONE PRECEDENTE ALLA DATA DI ENTRATA IN VIGORE DEL D.M. 28/03/1985.

QUALORA, PER LA REALIZZAZIONE DELL'INTERVENTO, SIA NECESSARIO PRESENTARE ALTRE ASSEVERAZIONI, RELAZIONI, SEGNALAZIONI O COMUNICAZIONI E/O ACQUISIRE AUTORIZZAZIONI, SI RINVIA, OVE COMPATIBILI, ALLE RELATIVE INFORMAZIONI CONTENUTE NELLA RELAZIONE TECNICA DI ASSEVERAZIONE E NEL QUADRO RIEPILOGATIVO DELLA SCIA².

2) Altre comunicazioni, segnalazioni, asseverazioni etc.

che per la realizzazione dell'intervento edilizio sono necessarie le seguenti segnalazioni, asseverazioni, comunicazione e notifiche che si presentano contestualmente alla CILA.

Comunicazioni, segnalazioni etc.	Autorità competente
COMUNICAZIONE PER COMPETENZA	GENIO CIVILE BENEVENTO

3) Atti di assenso da acquisire

che la realizzazione dell'intervento edilizio è subordinata al rilascio dei seguenti atti di assenso, obbligatori ai sensi delle normative di settore, per cui si richiede la loro acquisizione d'ufficio sulla base della documentazione allegata alla presente comunicazione

Tipologia di atto <i>deroga, autorizzazione paesaggistica, ecc.</i>	Autorità competente al rilascio

NOTE:

ASSEVERAZIONE DEL PROGETTISTA

Il progettista, in qualità di persona esercente un servizio di pubblica necessità ai sensi degli artt.359 e 481 del Codice Penale, esperiti i necessari accertamenti di carattere urbanistico, edilizio, statico, igienico ed a seguito del sopralluogo,

ASSEVERA

che l'intervento, compiutamente descritto negli elaborati progettuali, è conforme agli strumenti urbanistici approvati e ai regolamenti edilizi vigenti, nonché che è compatibile con la normativa in materia sismica e con quella sul rendimento energetico nell'edilizia e che non vi è interessamento delle parti strutturali dell'edificio.

Data e luogo

14 / 05 / 2019 DUGENTA (BN)



INFORMATIVA SULLA PRIVACY (ART. 13 del d.lgs. n. 196/2003)

Il d.lgs. n. 196 del 30 giugno 2003 ("Codice in materia di protezione dei dati personali") tutela le persone e gli altri soggetti rispetto al trattamento dei dati personali. Pertanto, come previsto dall'art. 13 del Codice, si forniscono le seguenti informazioni:

Finalità del trattamento. I dati personali saranno utilizzati dagli uffici nell'ambito del procedimento per il quale la dichiarazione viene resa.

Modalità del trattamento. I dati saranno trattati dagli incaricati sia con strumenti cartacei sia con strumenti informatici a disposizione degli uffici.

Ambito di comunicazione. I dati potranno essere comunicati a terzi nei casi previsti della Legge 7 agosto 1990, n. 241 ("Nuove norme in materia di procedimento amministrativo e di diritto di accesso ai documenti amministrativi") ove applicabile, e in caso di controlli sulla veridicità delle dichiarazioni (art. 71 del d.P. R. 28 dicembre 2000 n. 445 ("Testo unico delle disposizioni legislative e regolamentari in materia di documentazione amministrativa").

Diritti. L'interessato può in ogni momento esercitare i diritti di accesso, di rettifica, di aggiornamento e di integrazione dei dati come previsto dall'art. 7 del d.lgs. n. 196/2003. Per esercitare tali diritti tutte le richieste devono essere rivolte al SUAP/SUE.

Titolare del trattamento: SUAP/SUE di **DUGENTA**

Quadro Riepilogativo della documentazione³

DOCUMENTAZIONE ALLEGATA ALLA CILA			
Atti allegati	Denominazione allegato	Quadro informativo di riferimento	Casi in cui è previsto l'allegato
<input type="checkbox"/>	Procura/delega -		Nel caso di procura/delega a presentare la comunicazione
<input checked="" type="checkbox"/>	Soggetti coinvolti	g), h)	Sempre obbligatorio
<input checked="" type="checkbox"/>	Ricevuta di versamento dei diritti di segreteria(*) -		Se prevista dal Comune
<input checked="" type="checkbox"/>	Copia del documento di identità del/i titolare/i e/o del tecnico	-	Solo se i soggetti coinvolti non hanno sottoscritto digitalmente e/o in assenza di procura/delega.
<input type="checkbox"/>	Dichiarazione di assenso dei terzi titolari di altri diritti reali o obbligatori (allegato soggetti coinvolti)	a)	Se non si ha titolarità esclusiva all'esecuzione dell'intervento
<input type="checkbox"/>	Ricevuta di versamento a titolo di oblazione	d)	Se, ai sensi dell'art. 6-bis, comma 5 del d.P.R. n. 380/01, la comunicazione è presentata spontaneamente quando l'intervento è in corso di esecuzione.
<input type="checkbox"/>	Ricevuta di versamento a titolo di oblazione	d)	Se l'intervento, ai sensi dell'art. 6-bis, comma 5 del d.P.R. n. 380/01 è stato realizzato in assenza di comunicazione asseverata di inizio lavori.
<input type="checkbox"/>	Prospetto di calcolo preventivo del contributo di costruzione	f)	Se l'intervento da realizzare è a titolo oneroso ed il contributo di costruzione è calcolato dal tecnico abilitato
<input type="checkbox"/>	Ricevuta di versamento del contributo di costruzione	f)	Se l'intervento da realizzare è a titolo oneroso
<input type="checkbox"/>	Notifica preliminare (articolo 99 del d.lgs. n. 81/2008)	i)	Se l'intervento ricade nell'ambito di applicazione del d.lgs. n. 81/2008, fatte salve le specifiche modalità tecniche adottate dai sistemi informativi regionali.
<input checked="" type="checkbox"/>	Elaborati grafici dello stato di fatto e progetto	-	Sempre obbligatorio

ULTERIORE DOCUMENTAZIONE PER LA PRESENTAZIONE DI ALTRE COMUNICAZIONI, SEGNALAZIONI, ASSEVERAZIONI O NOTIFICHE (SCIA UNICA)			
<input checked="" type="checkbox"/>	Documentazione necessaria per la presentazione di altre comunicazioni, segnalazioni (<i>specificare</i>) COPIA DI PROGETTO DI REMISSIONE IN PRISTINO	2)	

³ Il quadro riepilogativo sarà adattato dalle regioni in funzione delle informazioni indicate nella CILA e nella dichiarazione del progettista e potrà essere predisposto in "automatico" dal sistema informativo.

2. TECNICI INCARICATI (compilare obbligatoriamente)

Progettista delle opere architettoniche (sempre necessario)

incaricato anche come direttore dei lavori delle opere architettoniche

Cognome e Nome **IANNELLA BARBATO**

codice fiscale **N N L B B T 6 9 B 2 8 A 7 8 3 E**

nato a **BENEVENTO** prov. **B N** stato **ITALIA**

nato il **2 8 / 0 2 / 1 9 6 9**

residente in **BENEVENTO** prov. **B N** stato **ITALIA**

indirizzo **VIALE SAN LORENZO** n. **63** C.A.P. **8 2 1 0 0**

con studio in **BENEVENTO** prov. **B N** stato **ITALIA**

indirizzo **VIA TIENGO** n. **34** C.A.P. **8 2 1 0 0**

Iscritto all'ordine/collegio **INGEGNERI** di **BENEVENTO** al n. **1 0 3 0**

Telefono **082421201** fax **082421201** cell. **3737176842**

posta elettronica certificata **barbato.iannella@ingpec.eu**

Direttore dei lavori delle opere architettoniche (solo se diverso dal progettista delle opere architettoniche)

Cognome e Nome

codice fiscale

nato a prov. stato

nato il

residente in prov. stato

indirizzo n. C.A.P.

con studio in prov. stato

indirizzo n. C.A.P.

Iscritto all'ordine/collegio di al n.

Telefono fax cell.

posta elettronica certificata

Altri tecnici incaricati

(la sezione è ripetibile in base al numero di altri tecnici coinvolti nell'intervento)

Incaricato della **PROGETTISTA OPERE ARCHITETTONICHE/DIREZIONE LAVORI**

(ad es. progettazione degli impianti/certificazione energetica, ecc.)

Cognome e Nome **SCALAMANDRE' ROBERTO**

codice fiscale **S C L R R T 6 5 A 0 8 A 7 8 3 E**

nato a **BENEVENTO** prov. **B N** stato **ITALIA**

nato il **0 8 / 0 1 / 1 9 6 5**

residente in **BENEVENTO** prov. **B N** stato **ITALIA**

indirizzo **PIAZZA ORSINI** n. **1** C.A.P. **8 2 1 0 0**

con studio in **BENEVENTO** prov. **B N** stato **ITALIA**

indirizzo **PIAZZA ORSINI** n. **1** C.A.P. **8 2 1 0 0**

(se il tecnico è iscritto ad un ordine professionale)

Iscritto all'ordine/collegio **ARCHITETTI P.P.C.** di **BENEVENTO** al n. **3 5 7**

(se il tecnico è dipendente di un'impresa)

Dati dell'impresa

Ragione sociale

codice fiscale/p. IVA

Iscritta alla C.C.I.A.A. di prov. n.

con sede in prov. stato

indirizzo n. C.A.P.

il cui legale rappresentante è

Estremi dell'abilitazione

(se per lo svolgimento dell'attività oggetto dell'incarico è richiesta una specifica autorizzazione iscrizione in albi e registri)

Telefono fax cell.

posta elettronica certificata

Aggiungi

Rimuovi

INFORMATIVA SULLA PRIVACY (ART. 13 del d.lgs. n. 196/2003)

Il d.lgs. n. 196 del 30 giugno 2003 ("Codice in materia di protezione dei dati personali") tutela le persone e gli altri soggetti rispetto al trattamento dei dati personali. Pertanto, come previsto dall'art. 13 del Codice, si forniscono le seguenti informazioni:

Finalità del trattamento. I dati personali saranno utilizzati dagli uffici nell'ambito del procedimento per il quale la dichiarazione viene resa.

Modalità del trattamento. I dati saranno trattati dagli incaricati sia con strumenti cartacei sia con strumenti informatici a disposizione degli uffici.

Ambito di comunicazione. I dati potranno essere comunicati a terzi nei casi previsti della Legge 7 agosto 1990, n. 241 ("Nuove norme in materia di procedimento amministrativo e di diritto di accesso ai documenti amministrativi") ove applicabile, e in caso di controlli sulla veridicità delle dichiarazioni (art. 71 del d.P.R. 28 dicembre 2000 n. 445 ("Testo unico delle disposizioni legislative e regolamentari in materia di documentazione amministrativa").

Diritti. L'interessato può in ogni momento esercitare i diritti di accesso, di rettifica, di aggiornamento e di integrazione dei dati come previsto dall'art. 7 del d.lgs. n. 196/2003. Per esercitare tali diritti tutte le richieste devono essere rivolte al SUAP/SUE.

Titolare del trattamento: SUAP/SUE di **DUGENTA**

Cognome **MADDALONI**
 Nome **FRANCESCO**
 nato il **06-12-1942**
 (atto n. **267** pl. **1** s. **1942**)
 a **SANT'AGATA DE' GOTI (BN)**
 Cittadinanza **Italiana**
 Residenza **SANT'AGATA DE' GOTI (BN)**
 Via **CONTRADA SANGUINITO 19**
 Stato civile _____
 Professione _____
 CONNOTATI E CONTRASSEGNI SALIENTI _____
 Statura **177**
 Capelli **Bianchi**
 Occhi **Castani**
 Segni particolari **NESSUNO**



Firma del titolare *Francesco Maddaloni*
SANT'AGATA DE' GOTI li **29-10-2015**

Impronta del dito indice sinistro _____

IL SINDACO
Ufficiale di Anagrafe Delegato
Antonio Di Lillo



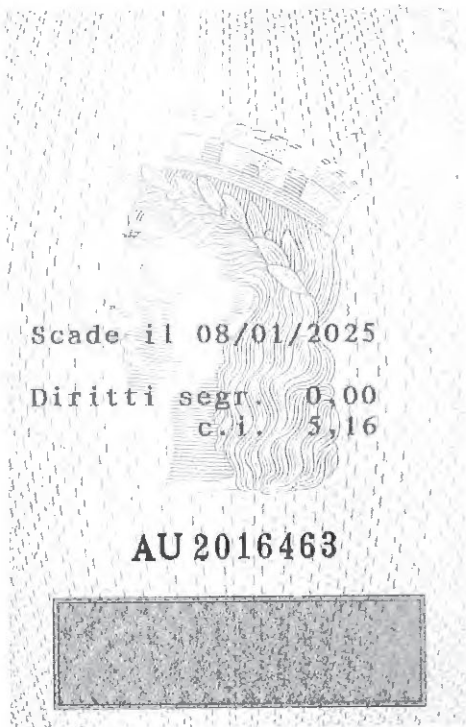

Cognome **SCALAMANDRE'**
 Nome **ROBERTO**
 nato il **08/01/1965**
 (atto n. **44** p. **I** SA **1965**)
 a **BENEVENTO (BN)**
 Cittadinanza **ITALIANA**
 Residenza **BENEVENTO**
 Via **PIAZZA ORSINI N. 1 P. 29**
 Stato civile **CONIUGATO**
 Professione **ARCHITETTO**

CONNOTATI E CONTRASSEGNI SALIENTI

Statura **m. 1,74**
 Capelli **CASTANI**
 Occhi **CASTANI**
 Segni particolari **FORNITO DI OCCHIALI**

Firma del titolare *Roberto Scalamandre'*
BENEVENTO li. **04/06/2014**

Impronta del dito indice sinistro

SINDACO *Roberto Scalamandre'*

REPUBLICA ITALIANA
TESSERA SANITARIA

Codice Fiscale **SCLRRT65A08A783E** Data di scadenza **11/01/2011**

Cognome **SCALAMANDRE'**
 Nome **ROBERTO** Sesso **M**
 Luogo di nascita **BENEVENTO**
 Provincia **BN** Dati sanitari regionali
 Data di nascita **08/01/1965**

TESSERA EUROPEA DI ASSICURAZIONE MALATI (ITA)

SCALAMANDRE'
ROBERTO **08/01/1965**
SCLRRT65A08A783E **SSN-MIN SALUTE - 500001**
80380001500047556615 **11/01/2011**

PEC Urbanistica Dugenta

Da: PEC Urbanistica Dugenta <urbanistica.dugenta.bn@pcert.it>
Inviato: giovedì 10 gennaio 2019 11:17
A: 'etepsnc@1pec.it'
Oggetto: trasmissione parere soprintendenza.
Allegati: doc10168120190110091549.pdf

In allegato alla presente si trasmette il parere espresso dalla Soprintendenza di Caserta sulla pratica trasmessa in data 27/04/2018 prot. 2462 per i provvedimenti successivi di vostra competenza.

Cordiali Saluti

Geom. Alfonso Di Cerbo



Ministero

*per i beni e le attività culturali*Soprintendenza Archeologia belle arti e paesaggio
per le province di Caserta e Benevento

CASERTA

PALAZZO REALE - VIALE D'UNGETI, 21 A 81100 CASERTA

MIBAC-SABAP-CE
PROTOD

0019339 10/12/2018

Cl. 34.19.07/62.61

Al Responsabile U.T.C.
del Comune di Dugenta
protocollo.dugenta.bn@pcert.it

Allegati.....

Class...34.19.07 62/61

Risposta al foglio del...27/04/2018

Div.....Ser.....N.....2462

Oggetto: Dugenta. Richiesta parere ai sensi dell'art. 167 decreto legislativo 22.1.2004, n. 42. Vincolo paesaggistico vigente ai sensi dell'art. 136 D.lgs. 42/2004, giusto D.M. 28/03/1985 e sottoposto alle prescrizioni di tutela di cui al PTP Ambito Massiccio del Taburno D.M. 30/09/1996 (zona P.A.F.)- Ditta intestataria: E.T.E.P. di Maddaloni Silvestro e Francesco - Lavori per la sanatoria per indebita estrazione di materiale lapideo anno 2015 via Selvolella in Dugenta (BN) - Riferimenti catastali: Fg. 11 p.lle 1,30,69,70,71,73 — ZONA D del vigente P.R.G.

16742 CONC PAES TORRIERO F

In riferimento alla richiesta avanzata con la nota del 27/04/2018 prot. n°2462 acquisita al prot. n. 6936 del 02/05/2018 di questa Soprintendenza e riguardante le opere riportate in oggetto interessanti un'area sottoposta al vincolo paesaggistico vigente ai sensi dell'art. 136 del citato decreto giusto D.M. 28/03/1985 e sottoposto alle prescrizioni di tutela di cui al PTP Ambito Massiccio del Taburno D.M. 30/09/1996 (zona P.A.F.), questa Soprintendenza, ritiene che le opere realizzate in assenza di autorizzazione ex art. 146 del D.Lgs. n. 42 del 2004, e poste in essere in assenza di titoli abilitativi legittimi, successivamente alla data di entrata in vigore del D.M. del 28/03/1985, in conformità dell'autorizzazione del Genio Civile di Benevento nell'anno 1997 non siano compatibili con le esigenze di tutela del contesto costituito dall'ambito del massiccio del Taburno sottoposto alle norme d'uso dettate con il P.T.P. sia per quanto realizzato fino al 1997, sia per quanto realizzato successivamente alla data di entrata in vigore dello stesso Piano Territoriale Paesaggistico ed infine per quanto concerne l'indebita estrazione di materiale rilevata dal Genio Civile di Benevento formalizzata con DD. N. 106 del 27/10/2015.

Per questa ragione, la scrivente, esprime parere contrario alla compatibilità paesaggistica delle opere realizzate.

Invita Codesta Amministrazione a predisporre ogni necessario atto di competenza volto alla remissione in pristino riconducendo lo stato dei luoghi alla situazione precedente alla data di entrata in vigore del D.M. 28/3/1985.

A tal fine dovrà essere assolutamente esclusa ogni operazione che conduca ad un'ulteriore sottrazione di materiale, mentre dovranno essere ripristinate le originarie linee di pendenza, che anche mediante l'apporto di materiale vegetale e la creazione di sacche di attecchimento, contribuiranno alla ricostituzione dell'immagine originaria dello stato dei luoghi.

Resta a carico di codesto Comune l'applicazione dei provvedimenti previsti dalle vigenti normative.

Non si restituiscono atti e si trattiene la documentazione inviata, pervenuta in unico esemplare.

gc

Il Responsabile del Procedimento
(arch. Giuseppina Torriero)

Il Soprintendente
(arch. Salvatore Buonomo)

"commissione di garanzia"
mbac-sr-cam@mailcert.beniculturali.it

CAMERA DI COMMERCIO INDUSTRIA ARTIGIANATO E AGRICOLTURA DI BENEVENTO
- UFFICIO REGISTRO DELLE IMPRESE -

CERTIFICATO DI ISCRIZIONE NELLA SEZIONE ORDINARIA

DATI IDENTIFICATIVI DELL'IMPRESA

Codice fiscale e numero d'iscrizione: 00058670621
del Registro delle Imprese di BENEVENTO
data di iscrizione: 19/02/1996

Iscritta nella sezione ORDINARIA il 19/02/1996

Iscritta con numero Repertorio Economico Amministrativo BN-48833 il 08/08/1973

Denominazione: E.T.E.P. S.N.C. DI MADDALONI SILVESTRO E MADDALONI FRANCESCO

Forma giuridica: SOCIETA' IN NOME COLLETTIVO

Sede:
SANT'AGATA DE' GOTI (BN) CONTRADA S.QUINITO, 20 CAP 82019

indirizzo pubblico di posta elettronica certificata: ETEPSNC@1PEC.IT

Costituita con atto del 29/01/1973

Durata della società:
data termine: 31/12/2020
con proroga tacita ogni 3 anni

*OGGETTO SOCIALE: ESTRAZIONE DI TUFO.

INFORMAZIONI PATRIMONIALI E FINANZIARIE

Valore nominale dei conferimenti in LIRA ITALIANA 164.010.000
corrispondenti indicativamente ad Euro 84.704,10

OPERAZIONI STRAORDINARIE

Trasformata da SOCIETA' DI FATTO
in SOCIETA' IN NOME COLLETTIVO il 29/12/1984

ATTIVITA'

Data d'inizio dell'attività dell'impresa: 08/08/1973

ALBO IMPRESE ARTIGIANE n. 10755
Categoria: LAVORAZIONI NON MECCANIZZATE
Provincia: BN Data dom./accert.: 07/12/1970
Data delibera: 07/12/1970
Data inizio attività artigiana: 07/12/1970
Cancellata per: PERDITA DEI REQUISITI PREVISTI DALLA LEGGE 8/8/1985, N.443
Data dom./accert.: 09/05/2005
Data delibera: 16/06/2005
Data cessazione: 25/03/2005

TITOLARI DI CARICHE O QUALIFICHE

* MADDALONI FRANCESCO
nato a SANT'AGATA DE' GOTI (BN) il 06/12/1942
codice fiscale: MDDFNC42T06I197Z
- SOCIO AMMINISTRATORE
- SOCIO CHE NON PARTECIPA ALLE LAVORAZIONI nominato con atto del 25/03/2005

* MADDALONI SILVESTRO
nato a SANT'AGATA DE' GOTI (BN) il 30/03/1943
codice fiscale: MDDSVS43C30I197Z
- SOCIO AMMINISTRATORE
- SOCIO CHE NON PARTECIPA ALLE LAVORAZIONI nominato con atto del 25/03/2005

SEDI SECONDARIE E UNITA' LOCALI

Il presente certificato è valido unicamente se reca la contromarca attestante l'avvenuto pagamento dei diritti di segreteria.



- Unità locale UNITA' LOCALE DELL' IMPRESA ARTIGIANA
DUGENTA (BN) LOCALITA' SELVOLELLA CAP 82030



Attività esercitata:
MOVIMENTO TERRA ,TRATTAMENTO DI RIFIUTI SOLIDI IN DISCARICA E CAVA DI POZZOLANA.

Il presente documento contiene importi iscritti originariamente in Lire e, solo ai fini dell'aggiornamento di valuta, automaticamente tradotti in Euro secondo le regole di arrotondamento previste dal Regolamento CE n.1103/97 del 17/06/1997.

Le notizie e i dati relativi ad atti depositati prima dell'entrata in vigore del D.P.R. 7/12/1995, n. 581, possono risultare in estratto o in forma sintetica.

Il presente certificato riporta le notizie/dati iscritti nel Registro alla data odierna.

Il presente certificato non può essere prodotto agli organi della pubblica amministrazione o ai privati gestori di pubblici servizi.

Apporre nr.bolli 1 di Euro 16,00 ciascuno
IL CONSERVATORE

Dott. Perozzi Luca

CERTIFICATO PRODOTTO TRAMITE IL SISTEMA INFORMATIVO AUTOMATIZZATO PRESSO

DOTT IZZO TOMMASO
Indirizzo : PIAZZA DEL CARMINE 4/5
82019 SANT'AGATA DE' GOTI BN IT

C.C.T.A.A.

Certificato
Ordinario
6223018
DIRITTI ASSOLTI

Il presente certificato è valido unicamente se reca la contromarca attestante l'avvenuto pagamento dei diritti di segreteria.