

REGOLAMENTO URBANISTICO (AGG. MAGGIO 2012) - VINCOLI E LIMITAZIONI AGENTI SUL TERRITORIO

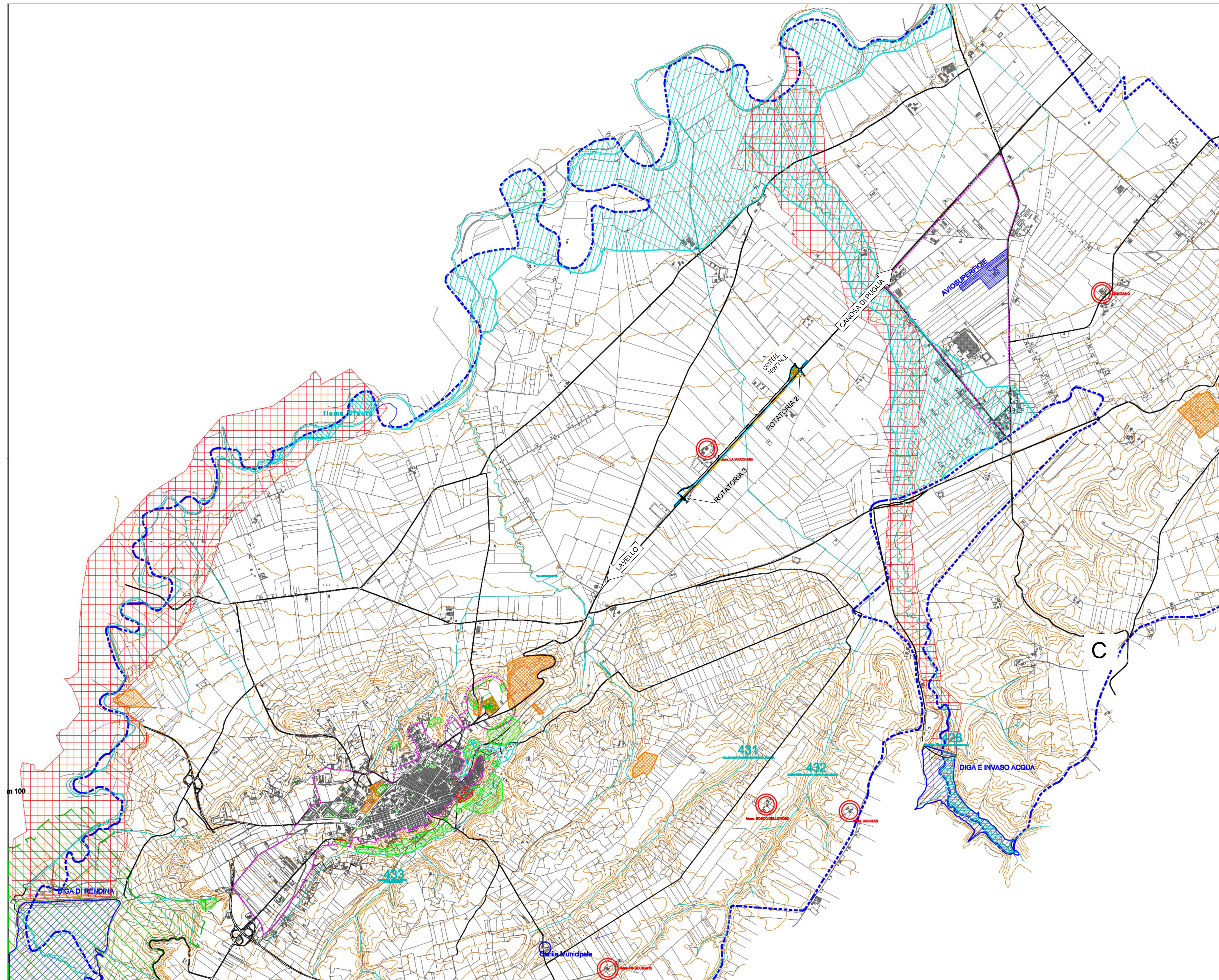

Legenda

- Perimetro aree comprese nel Prg vigente
- Attrezzature pubbliche di interesse locale e sovracomunale
- Avosuperficie "Falcone"
- Area sottoposta a vincoli e limitazioni (m 300) per avosuperficie
- Area sottoposta a vincoli e limitazioni (km 3) per avosuperficie (RDL 30.3.1942 n. 354327)
- Distanza (m 1.000) da discarica
- Distanza m 160 e m 75 da corai d'acqua (Codice dell'Ambiente, "Urban", n. 42/2004)
- Sito SIC-ZPS "Lago di Rendina"
- Zona soggetta a normativa e limitazioni dal Piano di Assetto Idrogeologico (PAI)
- Masserie vincolate ex L. 1089/39 (ora in Codice Urban, n. 35442/2004) - Raggio del vincolo
- Confine comunale
- Vincoli archeologici
- Area di massimo riempimento bacino diga
- Area inondata rischio crollo
- 428** Vallone Lampeggiano e Noci Servale
- 431** Vallone Chiatraguamieri o della Riseca
- 432** Fosso Cugnariello e Fontana dell'Arena Int. N. 431
- 433** Ruscello Carpelotto e Vallone Cupa

Quanto rappresentato in elaborati a scala maggiore, se discordante, prevale sulle indicazioni contenute in tavole di scala minore. Il perimetro delle zone interessate dal PAI è indicativo e non modifica quello degli elaborati originali del Piano di assetto idrogeologico.

LEGENDA

- Tracciato di Progetto
- Area di cantiere

Fonte: RU Regolamento Urbanistico Tav. 2

sanas
GRUPPO FS ITALIANE

Direzione Tecnica

S.S. 93 APPULO LUCANA
Lavori di adeguamento planoaltimetrico a salvaguardia del corpo stradale dal km 43+000 al km 50+000
1° Stralcio dal km 45+870 al km 48+350.

PROGETTO DI FATTIBILITA' TECNICO ED ECONOMICA

PROGETTAZIONE: R.T.I. TECHPROJECT S.r.l., INGEGNERIA DEL TERRITORIO S.r.l., E&G ENGINEERING & GRAPHICS S.r.l., P.A.T. S.r.l., SETECO INGEGNERIA S.R.L., CONSORZIO UNING S.r.l., STUDIO CORONA S.r.l. CIVIL ENGINEERING, S.E.T.A.C. S.r.l.

<p>IL GEOLOGO</p> <p>GEOL. CLAUDIO CRICHI ORD. GEOL. LAZIO N° 754</p>	<p>I PROGETTISTI SPECIALISTICI</p> <p>ING. SIMONE ROMAGNOLI ORD. ING. ROMA N° 40200</p> <p>ING. TIZIANA BASTIANELLO ORD. ING. ROMA N° 16240</p> <p>PROF. ING. VITTORIO RANIERI ORD. ING. BARI N° 4910</p> <p>PROF. ING. PASQUALE COLONNA ORD. ING. BARI N° 1862</p>	<p>GRUPPO DI PROGETTAZIONE (Mandatario)</p> <p>TECH PROJECT Ingegneria Integrata®</p> <p>(Mandanti)</p> <p>ING. GIANCARLO TANZI ORD. ING. ROMA N° 20314</p> <p>ING. VALERIO SAUSETTI</p> <p>P.A.T. S.r.l.</p> <p>SETAC srl Servizi di Ingegneria, Architettura e Progettazione</p> <p>UNING Gestione progetti Management S.r.l.</p> <p>ING. GIANCARLO TANZI ORD. ING. ROMA N° 20314</p>
<p>COORDINATORE PER LA SICUREZZA IN FASE DI PROGETTAZIONE</p> <p>ING. GIANCARLO TANZI ORD. ING. ROMA N° 20314</p>		
<p>VISTO: IL RESPONSABILE DEL PROCEDIMENTO</p> <p>DOTT. SSA ADELE BARBIERI ISCRITTA MIBAC-1° FASCIA</p>		
<p>DOTT. ING. MASSIMILIANO FIDENZI</p>		

11 - ISTANZA DI "VALUTAZIONE PRELIMINARE" AI SENSI DELL'ART. 6 C.9 D.LGS. 152/2006

11.02 - STRUMENTI DI PIANIFICAZIONE E SISTEMA VINCOLISTICO
STRUMENTO URBANISTICO VIGENTE COMUNE DI LAVELLO

CODICE PROGETTO	NOME FILE	REVISIONE	SCALA
PROGETTO DPPZ0206	T00IA20AMBCT07A	A	-
PROGETTO DPPZ0206	ELAB. T00IA20AMBCT07		
D			
C			
B			
A	PRIMA EMISSIONE	NOVEMBRE 2023	ARCH. SIMONE LEVI
REV.	DESCRIZIONE	DATA	REDDATTO VERIFICATO APPROVATO

ING. GIANCARLO TANZI
ORD. ING. ROMA N° 20314