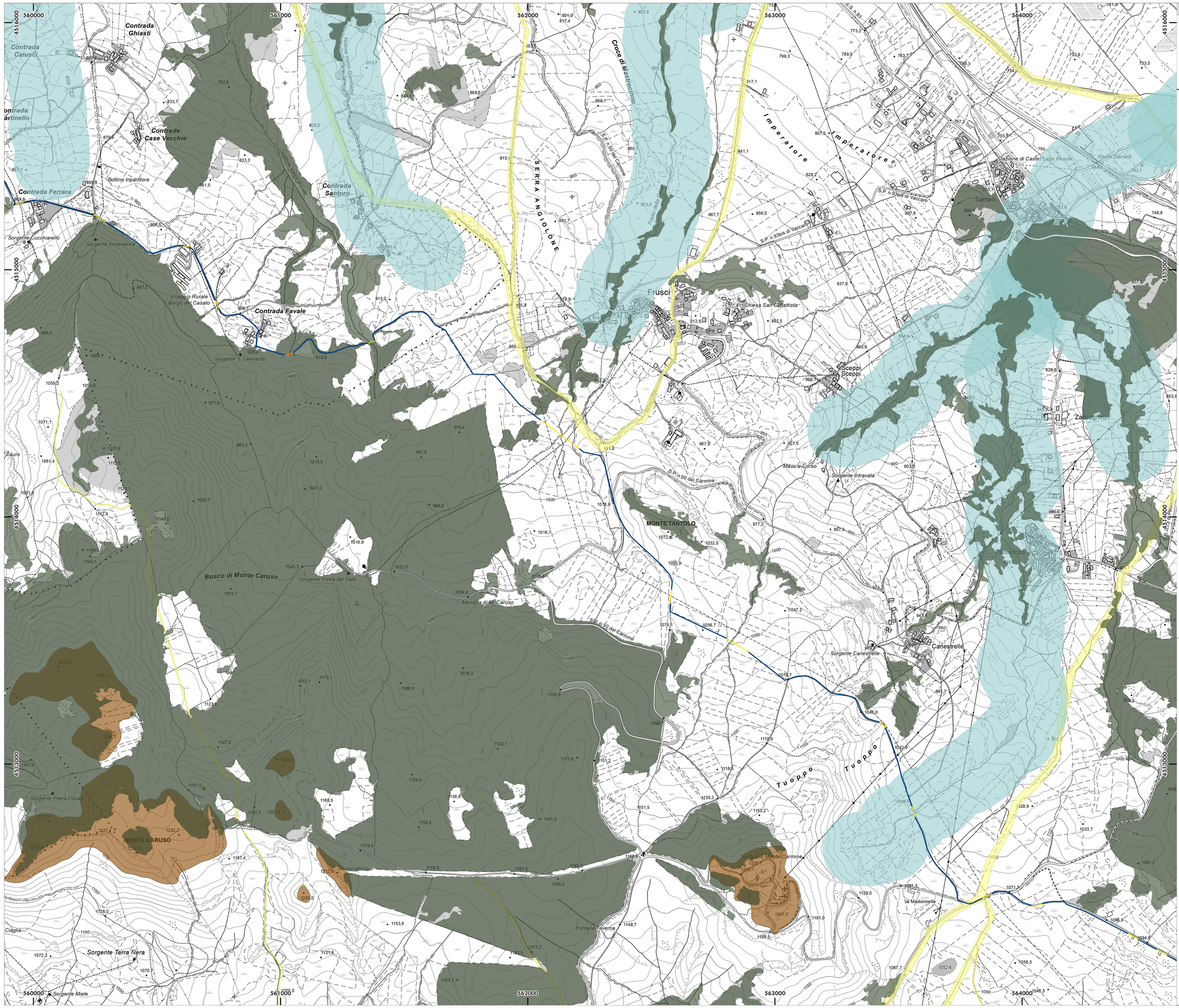

NAVIGATORE

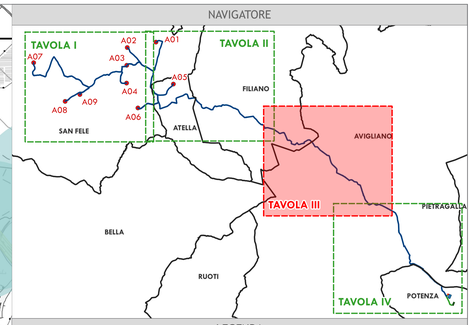

LEGENDA

ELEMENTI PROGETTO

- Aerogeneratore
- Cavidotto
- Trincea
- T.O.C.
- Staffaggio
- Cavidotto Stazione Utente - SSE "Nuova Avigliano"
- Cavidotto Stazione Utente - Storage
- Stazione Utente
- Sottostazione Elettrica "Nuova Avigliano" TERNA
- Storage da 30 MW

ART.142 C.1 D.LGS N.42/2004

- a) I territori costieri compresi in una fascia della profondità di 300 metri dalla linea di battigia, anche per i terreni elevati sul mare
- b) I territori contermini ai laghi compresi in una fascia della profondità di 300 metri dalla linea di battigia, anche per i territori elevati sui laghi
- c) I fiumi, i torrenti, i corsi d'acqua iscritti negli elenchi previsti dal testo unico delle disposizioni di legge sulle acque ed impianti elettrici, approvato con regio decreto 11 dicembre 1933, n. 1775, e le relative sponde o piedi degli argini per una fascia di 150 metri ciascuna
- d) Le montagne per la parte eccedente 1.600 metri sul livello del mare per la catena alpina e 1.200 metri sul livello del mare per la catena appennnica e per le isole
- e) i ghiacciai e i circhi glaciali
- f) i parchi e le riserve nazionali o regionali, nonché i territori di protezione esterna dei parchi
- g) i territori coperti da foreste e da boschi, ancorché percorsi o danneggiati dal fuoco, e quelli sottoposti a vincolo di rimboschimento, come definiti dall'articolo 2, commi 2 e 6, del decreto legislativo 18 maggio 2001, n. 227 (norma abrogata, ora il riferimento è agli articoli 3 e 4 del decreto legislativo n. 34 del 2018);
- h) le aree assegnate alle università agrarie e le zone gravate da usi civici
- i) le zone umide incluse nell'elenco previsto dal d.P.R. 13 marzo 1976, n. 448
- l) i vulcani
- m) le zone di interesse archeologico

N

Sistema di riferimento:
WGS 84 / UTM zone 33N
Cartografia di Base: CTR 1:10'000 B&W

0 1 2 km

PROGETTO PER LA REALIZZAZIONE DI UN PARCO EOLICO E DELLE RELATIVE OPERE DI CONNESSIONE ALLA RTN - POTENZA NOMINALE 54.6 MW

REGIONE BASILICATA | PROVINCIA di POTENZA | COMUNI di ATELLA, AVIGLIANO, FILIANO, SAN FELE, POTENZA

Località "Agrifoglio"

Scale:	Formato Stampa:	
1:5'000	A0	PROGETTO DEFINITIVO

ELABORATO

A.16.a.4.d - TAV. III — CARTA DEI VINCOLI DELL'AREA - VINCOLI D.LGS. 42/2004 - TAVOLA III

Progettazione:

R.S.V. Design Studio S.r.l.
Piazza Cannone, 5 | 84027 Sacro Ossuto (SA)
P.IVA: 05850970656
Tel./fax. +39 0974 985498 | e-mail: info@rsv-di.it

Committenza:

Ripowind S.r.l.
Via della Tecnica, 18 | 85100 Potenza (PZ)
P.IVA: 01960250761
Indirizzo pec: ripowind@pec.it

Dott. Ing. MESANICA CARMINE ANTONIO N. 7218 SEZ. A Ordine degli Ingegneri della Provincia di Salerno

Dott. Ing. QUARINO VASSALLI INGEGNERE Ordine degli Ingegneri della Provincia di Potenza

Catalogazione Elaborato	
	PZ_AGF_A16_ed_d_CARTA DEI VINCOLI DELL'AREA - VINCOLI D.LGS. 42/2004 - TAVOLA III.pdf
	PZ_AGF_A16_ed_d_CARTA DEI VINCOLI DELL'AREA - VINCOLI D.LGS. 42/2004 - TAVOLA III.dwg

Data:	Motivo della revisione:	Redatto:	Controllato:	Approvato:
Luglio 2023	Prima emissione	AV	QV/AS	RSV

Il presente elaborato è di proprietà di R.S.V. Design Studio S.r.l. Non è consentita riprodurlo o comunque utilizzarlo senza autorizzazione scritta di R.S.V. Design Studio S.r.l.