

Sito 1 - SITO 01 (SABAP-BAS_2023_00244-AB_000021_1)

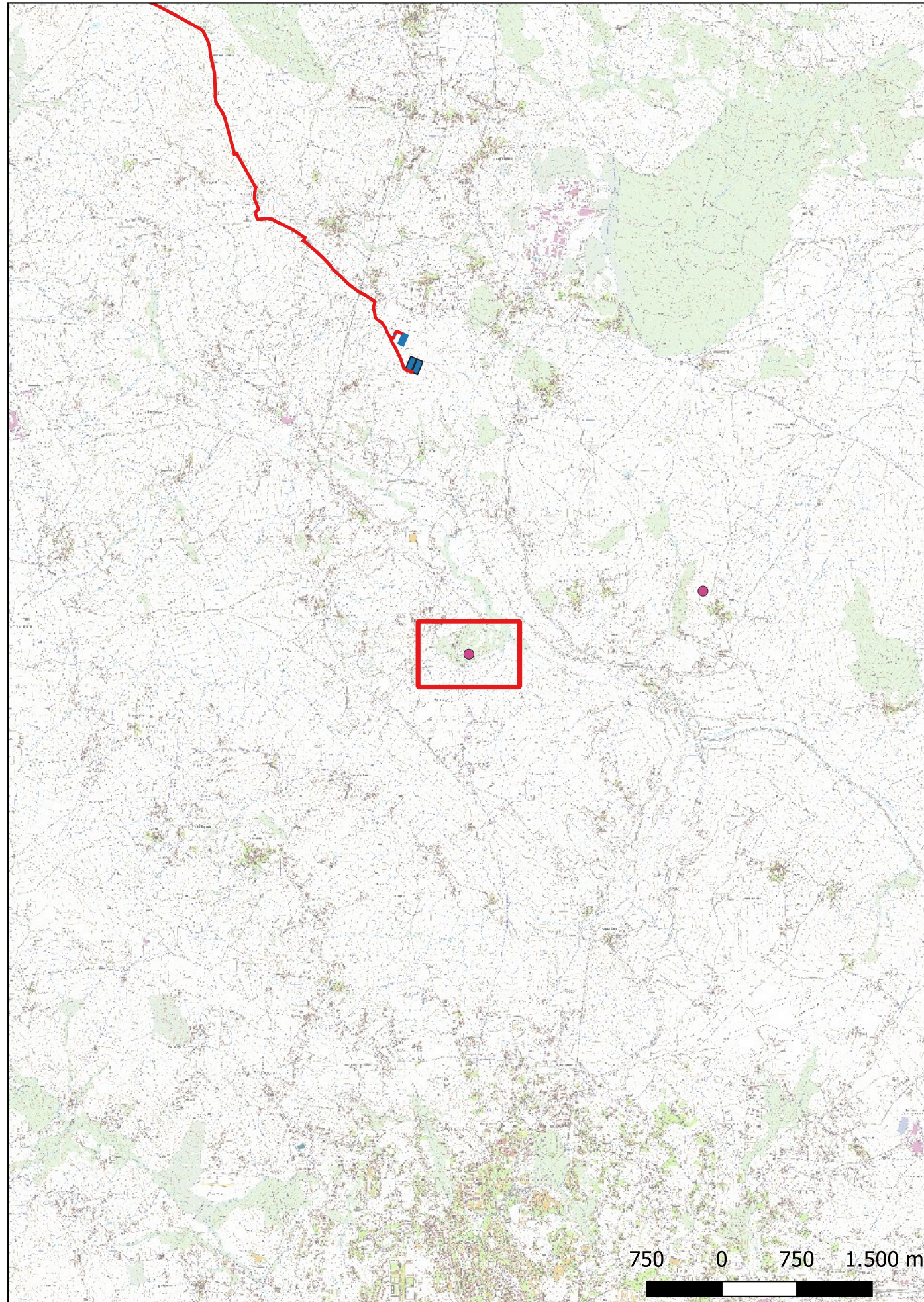

Localizzazione: Potenza (PZ) - ,

Definizione e cronologia: area ad uso funerario, {tombe}. {Età Altomedievale},

Modalità di individuazione{dati bibliografici, ricognizione archeologica/survey }

Distanza dall'opera in progetto:>1000 metri

Potenziale: potenziale basso

Rischio relativo: rischio basso

Questo gruppo funerario è stato indagato in seguito ai lavori di metanizzazione dell'area. Si tratta di sepolture del tipo alla cappuccina o in cassa di tegole con singole o multiple deposizioni in forma di successive riduzioni sia all'interno della cassa, che sulle pareti della cappuccina, come dimostra chiaramente la terza e la quarta immagine. Il corredo ceramico prevede soprattutto forme chiuse e semichiusate, mentre fra gli oggetti di ornamento personale sono presenti anche alcuni orecchini del tipo a cestello, oltre ad anelli a verga semplice e con castone.

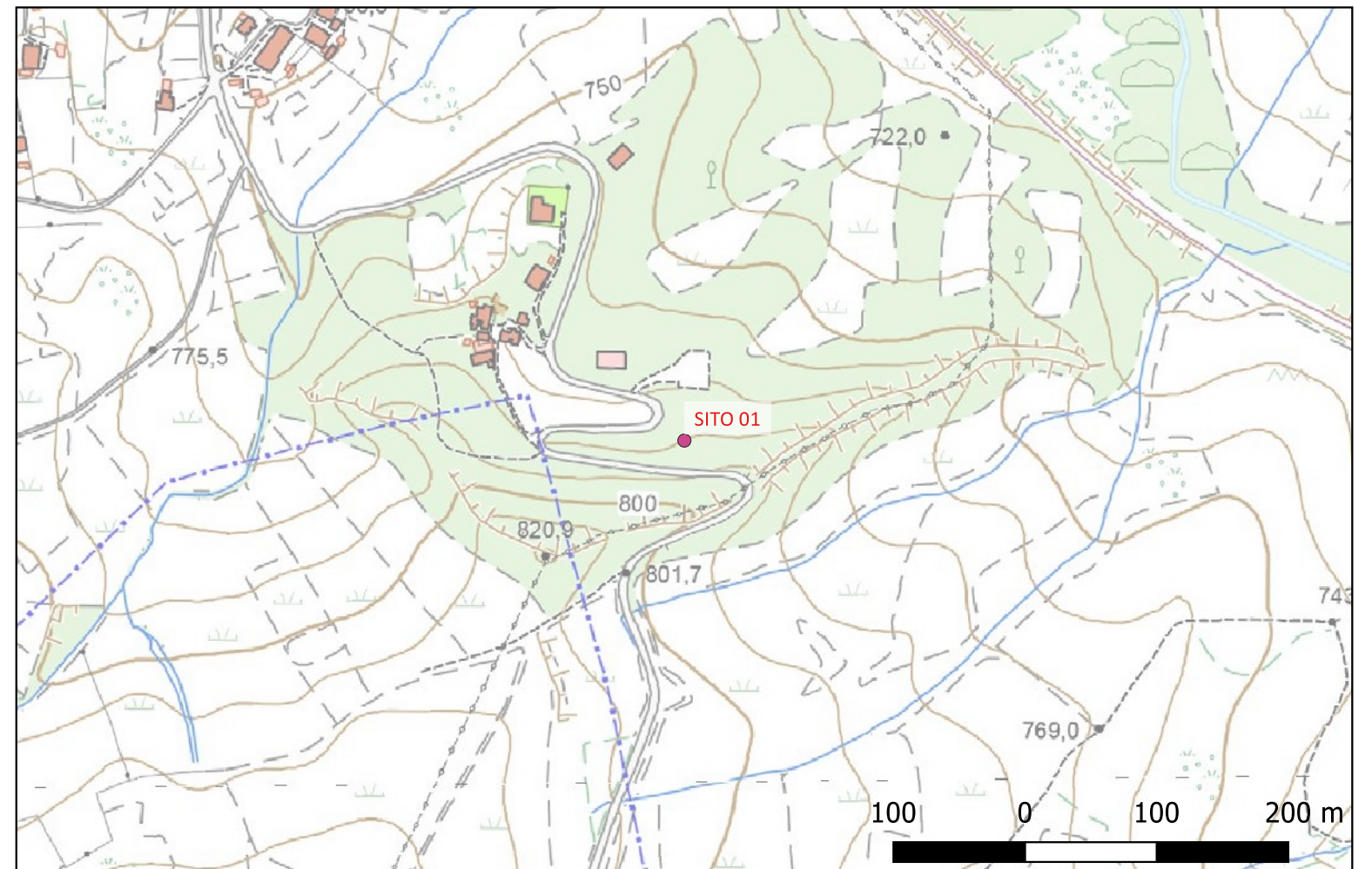

Sito 2 - Sito 02 (SABAP-BAS_2023_00244-AB_000021_2)

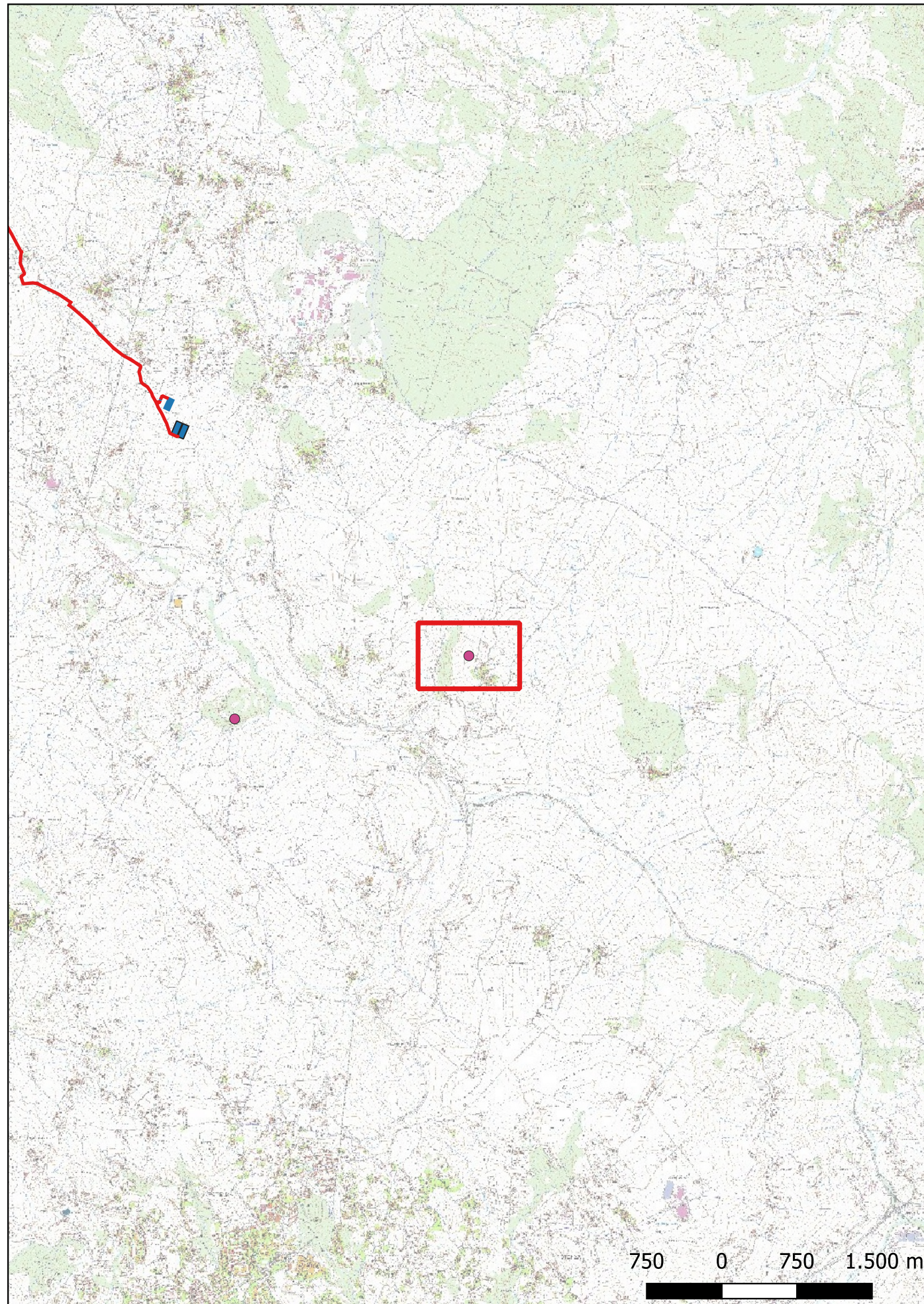

Localizzazione: Potenza (PZ) - ,

Definizione e cronologia: area ad uso funerario, {necropoli}. {Età Arcaica, Età Altomedievale},

Modalità di individuazione{cartografia storica, dati bibliografici, dati di archivio, ricognizione archeologica/survey }

Distanza dall'opera in progetto:>1000 metri

Potenziale: potenziale basso

Rischio relativo: rischio basso

Necropoli arcaica; fortificazione e insediamento lucano; edificio di culto absidato; necropoli altomedievale Sito pluristratificato con una frequentazione che parte dal VII sec. a.C. per arrivare praticamente al VII sec. d.C. Oggi l'altura è occupata in basso da un piccolo agglomerato di case, ancora abitate. Per l'età arcaica si segnalano vari nuclei di sepolture che hanno restituito ceramica subgeometrica di tipo nord-lucano, ma anche proveniente dalla vicina Peucezia. L'evidenza più significativa per l'età lucana è costituita da una cinta di fortificazione, messa in evidenza in alcuni punti dell'altura, che può essere messa in relazione con le cinte murarie presenti nei siti vicini di Serra di Vaglio e Torretta di Pietragalla. Dopo una cesura, durante tutto il periodo romano, l'altura viene nuovamente frequentata nel periodo altomedievale quando viene eretto un piccolo luogo di culto con annessa necropoli.

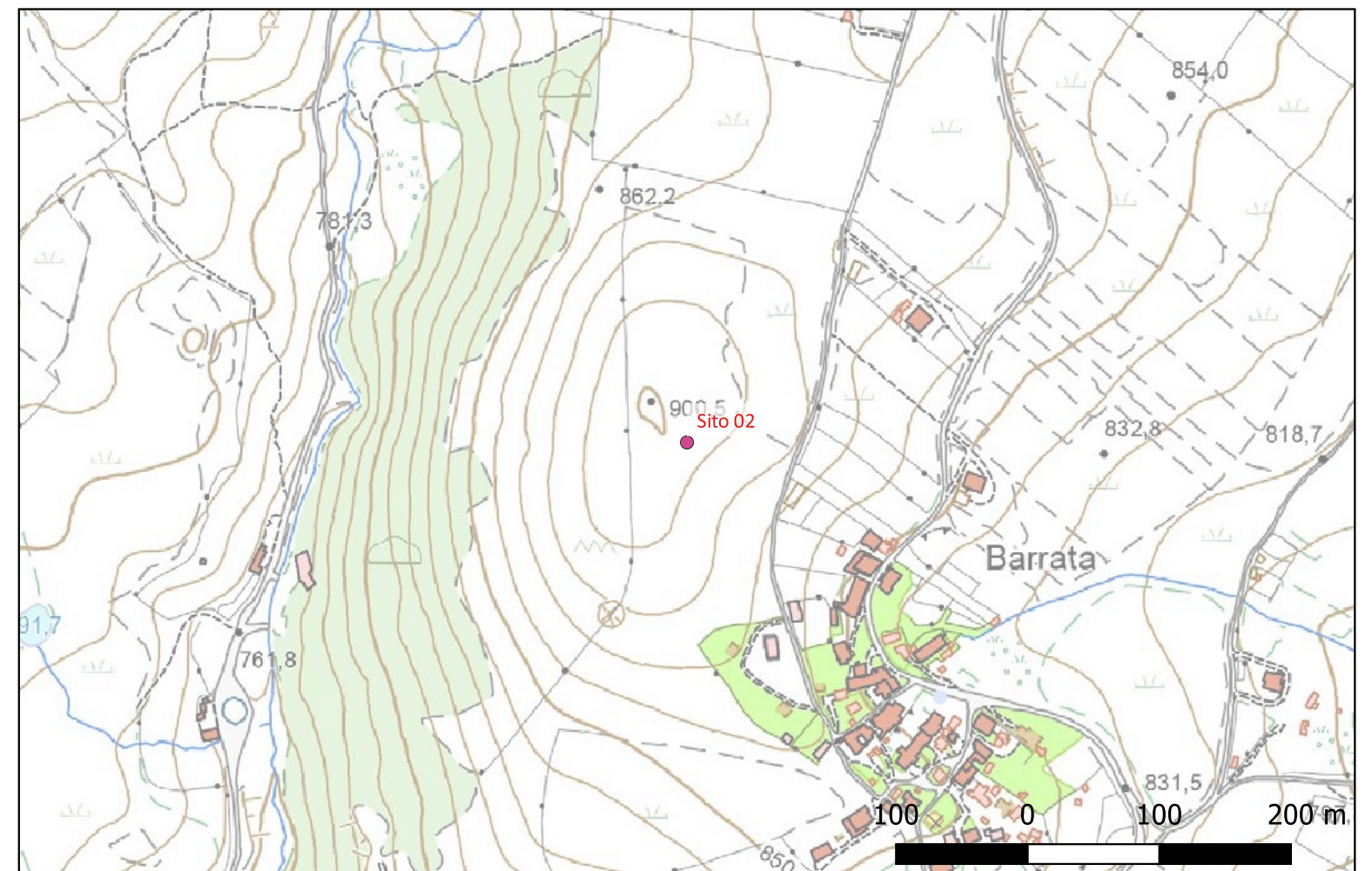

Sito 3 - Sito 03 (SABAP-BAS_2023_00244-AB_000021_3)

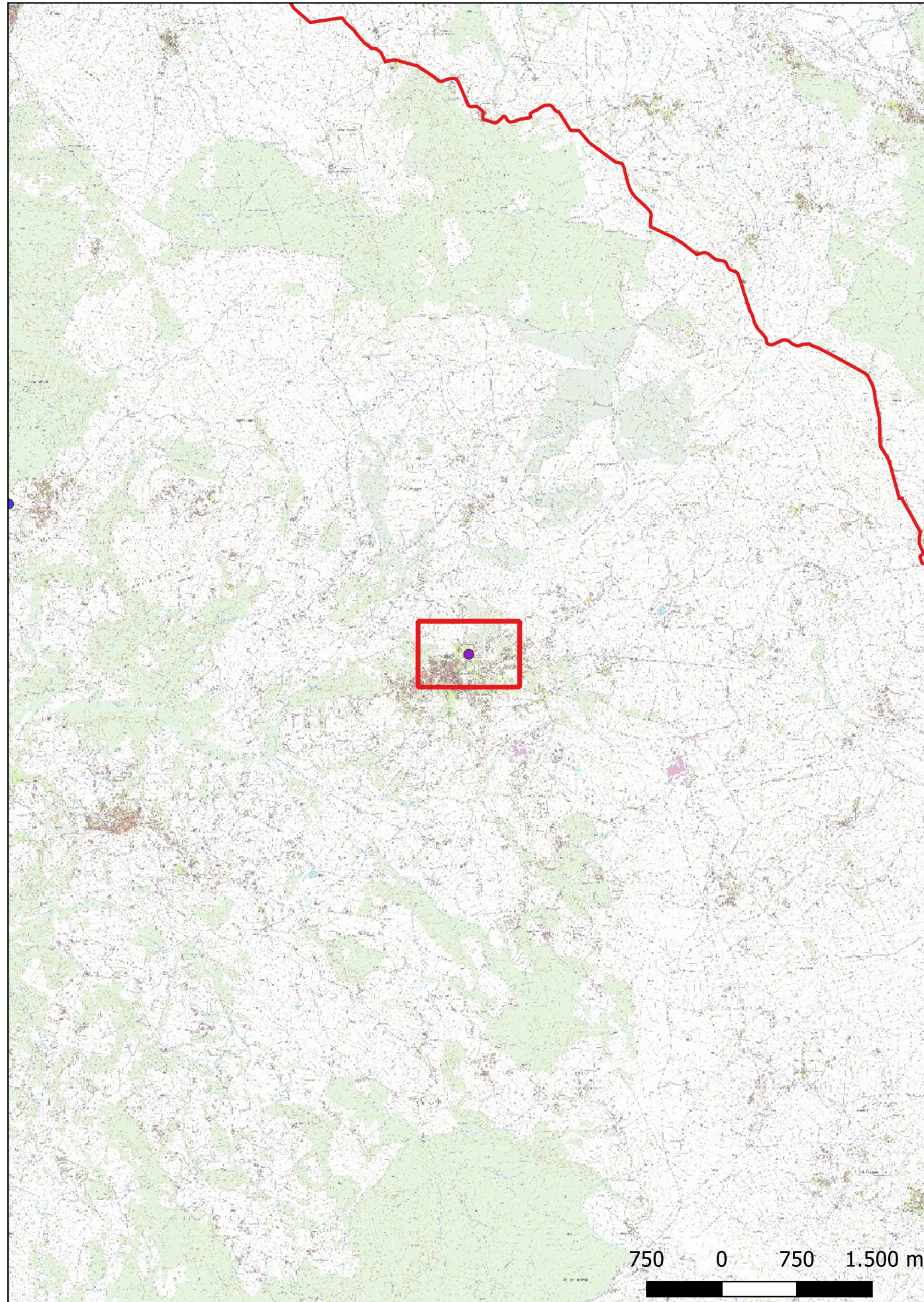

Localizzazione: Avigliano (PZ) - ,

Definizione e cronologia: struttura abitativa, {abitazione}. {Età Romana},

Modalità di individuazione{analisi di testimonianze materiali provenienti dall'area in esame, dati bibliografici, ricognizione archeologica/survey }

Distanza dall'opera in progetto:>1000 metri

Potenziale: potenziale basso

Rischio relativo: rischio basso

Probabile villa. Purtroppo le sovrapposizioni edilizie non hanno consentito di chiarire la natura di questa evidenza.

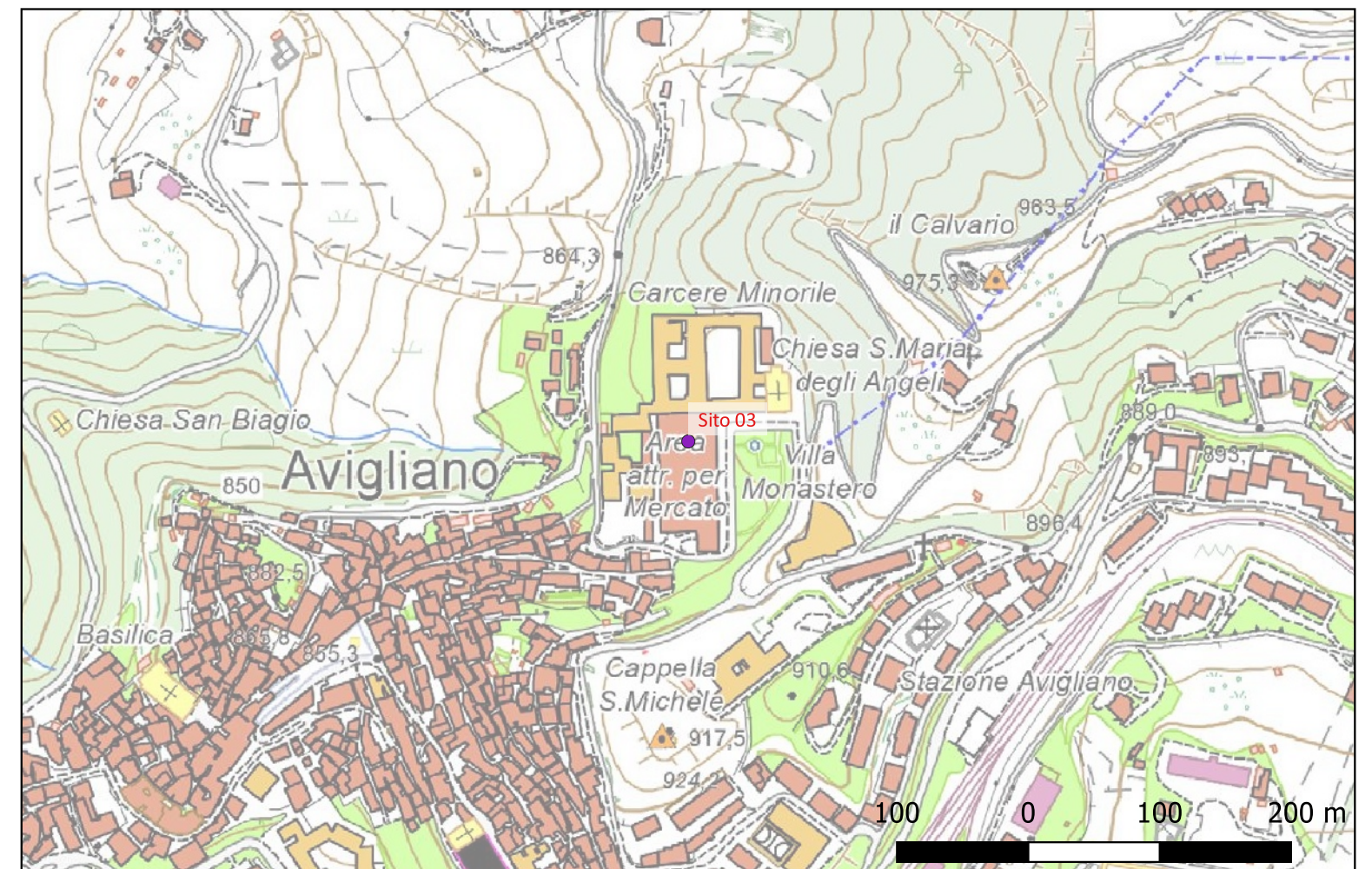

Sito 4 - SITO 04 (SABAP-BAS_2023_00244-AB_000021_4)

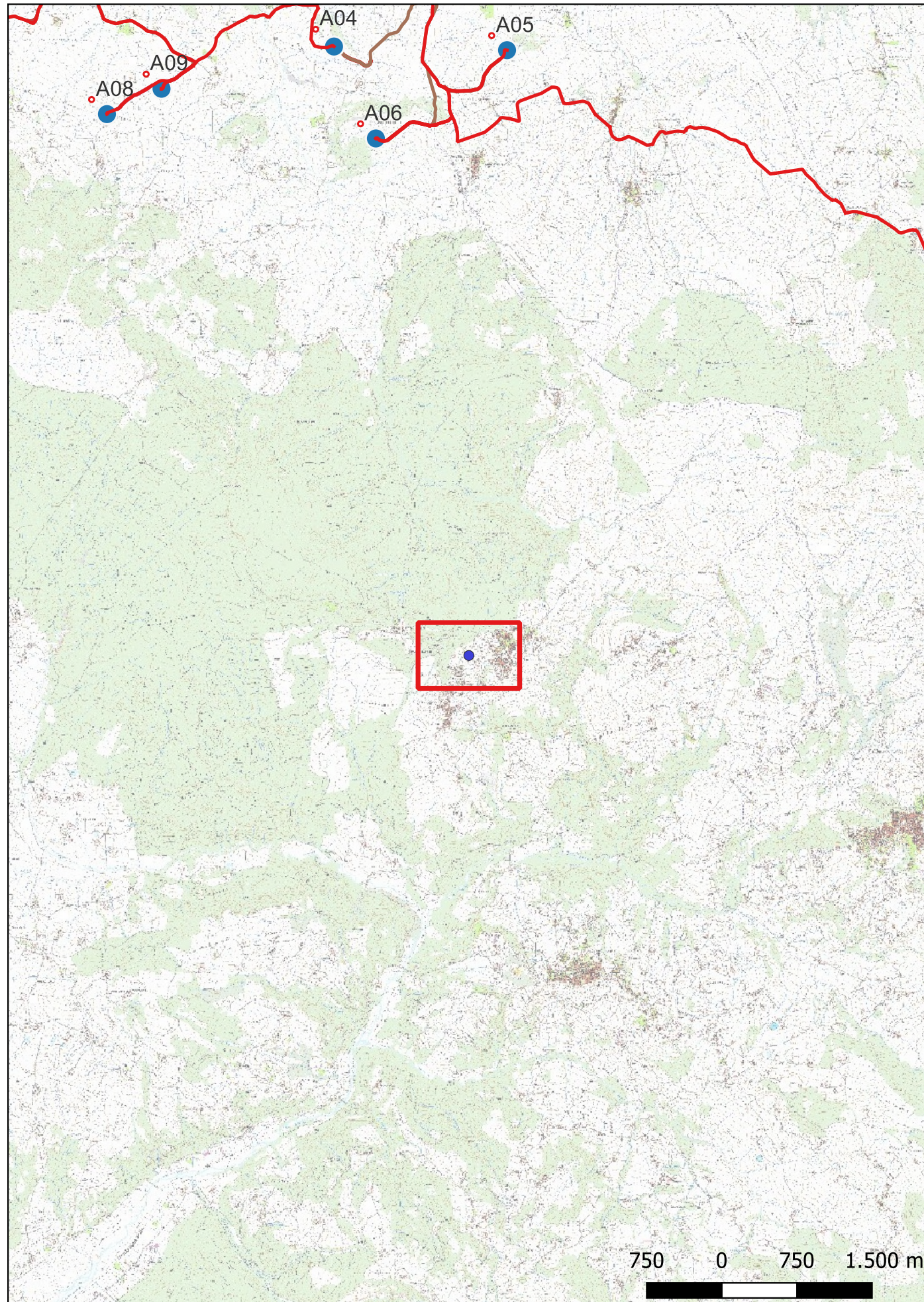

Localizzazione: Bella (PZ) - ,

Definizione e cronologia: luogo ad uso pubblico, {impianto termale}. {Età Romana},

Modalità di individuazione{dati bibliografici, dati di archivio, ricognizione archeologica/survey }

Distanza dall'opera in progetto:>1000 metri

Potenziale: potenziale basso

Rischio relativo: rischio basso

Probabile presenza di alcune strutture legate ad un utilizzo termale dell'area.

