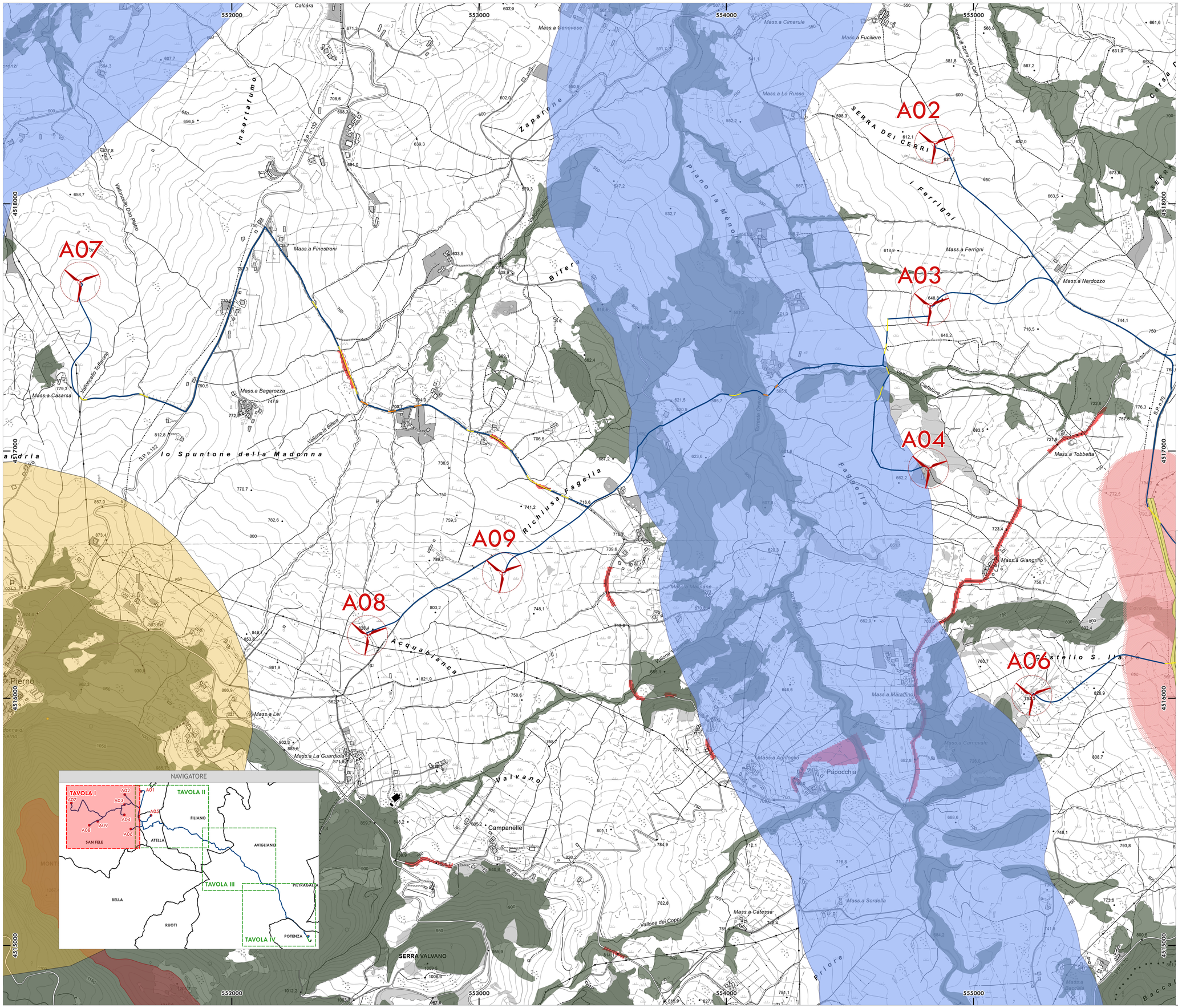


## LEGENDA

ELEMENTI PROGETTO
- Aerogeneratore

Cavidotto
- Trincea
- T.O.C.
- Staffaggio
- Cavidotto Stazione Utente - SSE "Nuova Avigliano"
- Cavidotto Stazione Utente - Storage
- Stazione Utente
- Sottostazione Elettrica "Nuova Avigliano" TERNA
- Storage da 30 MW

VINCOLI L.R. 54/2015

1. Aree sottoposte a tutela del paesaggio, del patrimonio storico, artistico e archeologico
   - 1.1 Siti inseriti nel patrimonio mondiale dell'UNESCO - Buffer 8000 m
   - 1.2 Beni monumentali
   - 1.2 Beni monumentali - Buffer 1001 m

1.3 Beni archeologici
- 1.3.1 Beni archeologici tutelati - ope legis
- 1.3.1 Beni archeologici tutelati - ope legis - Buffer di 1000 m per impianti eolici

1.3.1 Zone individuate ai sensi dell'art. 142, let. m del D.Lgs 42/2004
- 1.3.2 Aree di Interesse Archeologico intese come contesti di giacenza storicamente rilevante

1.4 Beni Paesaggisitici

1.4.1 Aree già vincolate ai sensi dell'artt. 136 e 157 del D.Lgs. n. 42/2004
- Parchi e Viali della Rimembranza - art. 136
- Aree di notevole interesse pubblico
- 1.4.2 Territori costieri compresi in una fascia della profondità di 5000 m dalla linea di battigia
- 1.4.3 Territori contermini i laghi ed invasi artificiali compresi ina fascia della profondità di 1000 m dalla linea di battigia
- 1.4.4 Fiumi, torrenti e corsi d'acqua iscritti negli elnchi previsti dal testo unico delle disposizioni di legge sulle acque ed impianti elettrici e le relative sponde o piedi degli argini per una fascia di 500 m
- 1.4.5 Le montagne per la parte eccedente 1200 m sul livello del mare per la catena appennninica
- 1.4.6 Le aree assegnate alle università agrarie e le zone gravate da usi civici
- 1.4.7 Percorsi tratturali con buffer di almeno 200 m dal limite esterno dell'area di sedime
- 1.4.8 Aree comprese nei Piani Paesistici di Area Vasta soggette a vincolo di conservazine A1 e A2 - Progetto non incluso in PPAV
- 1.4.9 Aree di crinale individuate dai Piani Paesistici di Area Vasta come elementi lineari di elevato valore - Progetto non incluso in PPAV
- 1.4.10 Aree comprese nei Piani Paesistici di Area Vasta soggette a verifica di Ammissibilità - Progetto non incluso in PPAV
- 1.4.11 Centro urbano
- 1.4.11 Centro urbano - Buffer 3000m
- 1.4.12 Centro urbano - Buffer 5000m

2. Aree comprese nel sistema ecologico funzionale territoriale

2.1 Aree protette
- Parco Nazionale
- Parco Regionale
- Riserva Regionale
- Riserva Statale
- 2.1 Aree protette - Buffer 1000 m
- 2.2 Zone umide RAMSAR - Buffer 1000 m
- Oasi WWF

2.4 Rete Natura 2000
- ZPS
- SIC
- ZSC
- ZPS - Buffer1000m
- SIC - Buffer1000m
- ZSC - Buffer1000m
- 2.5 IBA

2.6 Rete ecologica - RASTER
- 2.7 Alberi_monumentali
- 2.7 Alberi monumentali - Buffer 500 m
- 2.8 Aree boscate ai sensi del D.Lgs. 227/2001

3. Aree Agricole

coltura_agricola
- 3.2 Tereritori caratterizzati da elevata capacità d'uso del suolo
- 3.1 Vigneti (a vantaggio di sicurezza sono considerati tutti i vigneti, non solo quelli DOC)

4. Aree in dissesto idraulico ed idrogeologico

Classi di rischio da frana - PAI

PAI_UoM Regionale Puglia e Interregionale Ofanto
- R1 - Moderato
- R2 - Medio
- R3 - Elevato
- R4 - Molto elevato

PAI_UoM Regionale Basilicata e Bradano
- R4 - Rischio molto elevato
- R3 - Rischio elevato
- R2 - Rischio medio
- R1 - Rischio moderato

PAI_UoM Sele (Rischio reale: Pf e potenziale: P_utr)
- Area di cava
- Rf1 - Rischio gravannte su aree Pf1
- Rf2 - Rischio gravante su aree Pf2 e Pf1
- Rf2a - Rischio gravante su aree Pf2a
- Rf3 - Rischio gravante su aree Pf2a
- Rf3a - Rischio gravante su aree Pf3 e Pf2
- Rf4 - Rischio gravante su aree Pf3
- Rutr1 - Rischio gravante su aree Putr1
- Rutr2 - Rischio gravante su aree Putr2
- Rutr3 - Rischio gravante su aree Putr3
- Rutr4 - Rischio gravante su aree Putr4
- Rutr5 - Rischio gravante su aree Putr5

Classi di rischio idraulico - PAI
PAI_UoM Sele
Rischio idraulico
- R1 - Rischio moderato
- R2 - Rischio medio
- R3 - Rischio elevato
- R4 - Rischio molto elevato

Sistema di riferimento:
WGS 84 / UTM zone 33N
Cartografia di Base: CTR 1:10'000 B&W

0 1 2 km

## NAVIGATORE




PROGETTO PER LA REALIZZAZIONE DI UN PARCO EOLICO E DELLE RELATIVE OPERE DI CONNESSIONE ALLA RTN - POTENZA NOMINALE 54,6 MW

REGIONE BASILICATA | PROVINCIA di POTENZA | COMUNI di ATELLA, AVIGLIANO, FILIANO, SAN FELE, POTENZA

Località "Agrifoglio"

| Scale: | Formato Stampa: | |
|---|---|---|
| 1:5'000 | A0 | PROGETTO DEFINITIVO |

ELABORATO

**A.16.a.4.e - TAV. I** — CARTA DEI VINCOLI DELL'AREA - VINCOLI L.R. 54/2015 - TAVOLA I


Progettazione:

R.S.V. Design Studio S.r.l.
Piazza Cannone, 5 | 84077 Torre Orsaia (SA)
P.IVA: 05885976656
Tel./fax: +39 0974 985498 | e-mail: info@rsv-ds.it

Committenza:

Ripowind S.r.l.
Via della Tecnica, 18 | 85100 Potenza (PZ)
P.IVA: 01760620761
Indirizzo pec: ripowind@pec.it

ORDINE DEGLI INGEGNERI DELLA PROVINCIA DI SALERNO — DR. ING. SPAVENTA CARMINE ANTONIO N. 7218 SEZ. A — DOTT. ING. PIERPOINT
ORDINE DEGLI INGEGNERI DELLA PROVINCIA DI POTENZA — DOTTORE INGEGNERE QUIRINO VASSALLI — Dott. ed Ingegnere Civile e Ambientale — N. 1429


| Catalogazione Elaborato | PZ_AGP_A16_a4_e_CARTA DEI VINCOLI DELL'AREA - VINCOLI L.R. 54/2015 - TAVOLA I.pdf<br>PZ_AGP_A16_a4_e_CARTA DEI VINCOLI DELL'AREA - VINCOLI L.R. 54/2015 - TAVOLA I.dwg | | | |
|---|---|---|---|---|
| Data: | Motivo della revisione: | Redatto: | Controllato: | Approvato: |
| Luglio 2023 | Prima emissione | AV | QV/AS | RSV |
| | | | | |
| | | | | |
| | | | | |

Il presente elaborato è di proprietà di R.S.V. Design Studio S.r.l. Non è consentito riprodurlo o comunque utilizzarlo senza autorizzazione scritta di R.S.V. Design Studio S.r.l.