SEZIONI TRASVERSALI - PISTA A05 (E01-E28)

Scala 1:200

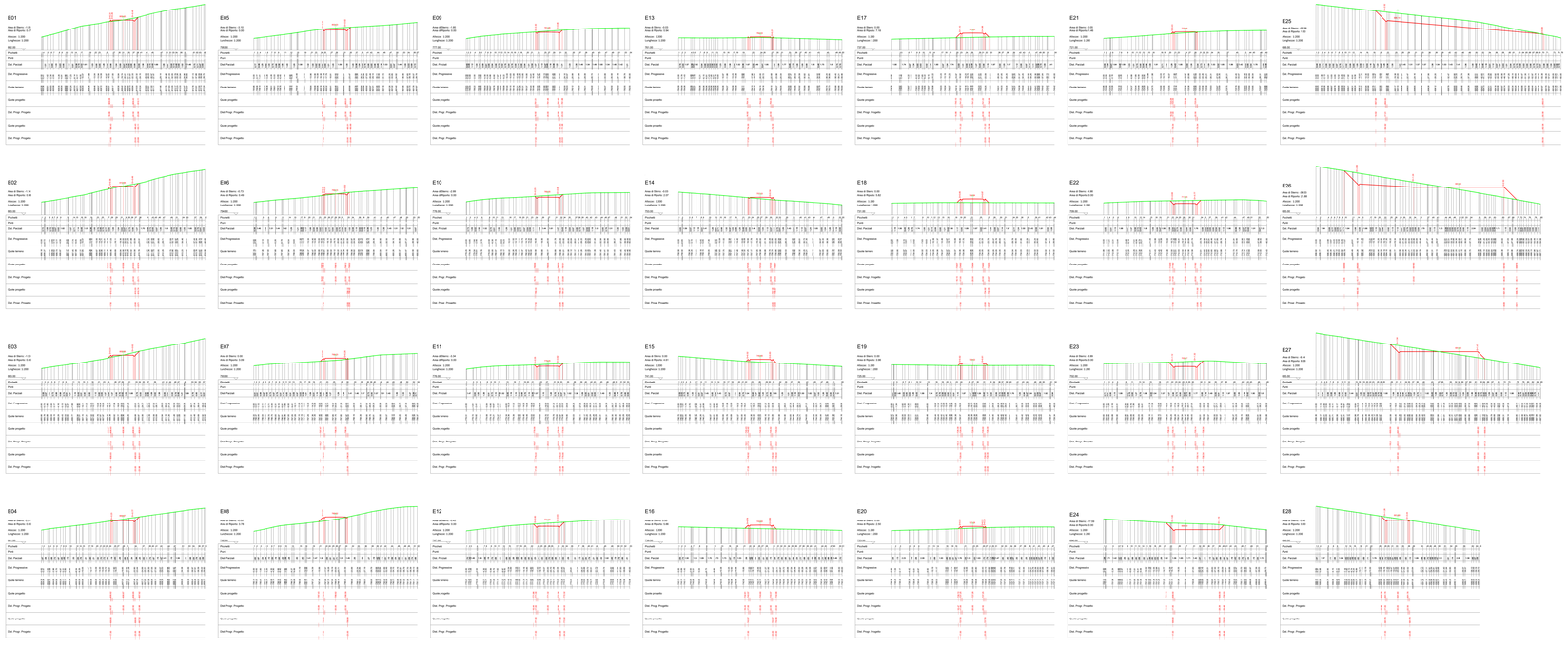

PLANIMETRIA

Scala 1:1000

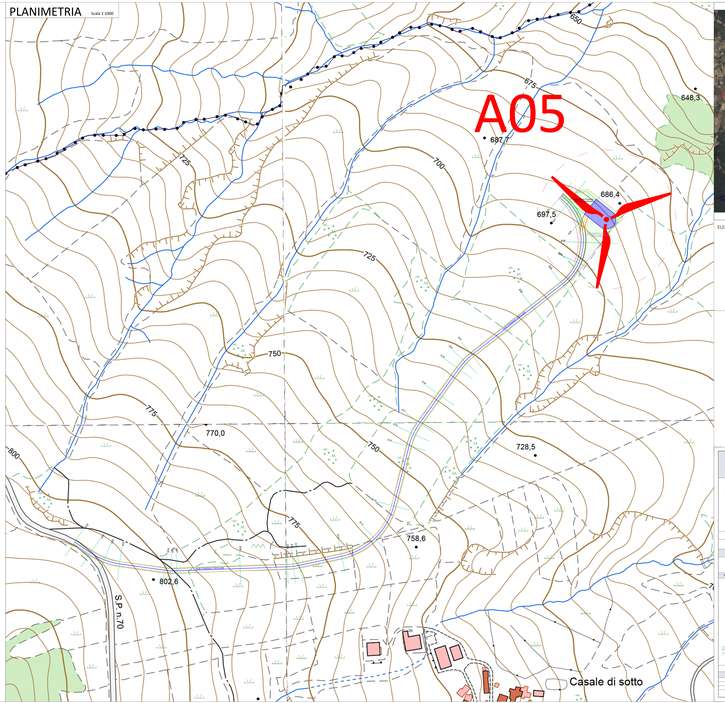

ELEMENTI PROGETTO

- Aerogeneratori
- Asse Stradale - Pista A05
- Piazzole temporanee
- Scarpate Piazzole temporanee
- Piazzole definitive
- Strada nuova realizzata da adeguare
- Strada di progetto da realizzare
- Strada Comunale da adeguare per passaggio aerogeneratori
- Raccordo Stradale di Accesso Fase di Cantiere - Fase di Esercizio
- Raccordo Stradale di Accesso Fase di Esercizio
- Quota Terreno Stato di Fatto
- Quota Terreno di Progetto
- Area da Ombreggiare
- Siergi necessari per trasporto aerogeneratori - Area da spianare
- Confine Comunale

PROGETTO PER LA REALIZZAZIONE DI UN PARCO EOLICO E DELLE RELATIVE OPERE DI CONNESSIONE ALLA RTN
POTENZA NOMINALE 54,6 MW

REGIONE BASILICATA | PROVINCIA DI POTENZA | COMUNE DI ACERENZA, AVIGLIANO, BARAGIANO, BARILE, GENZANO DI LUCANIA, LAVELLO, MASCHITO, PALAZZO SAN GERARDO, POTENZA

Località "Sgrigliglia"

Scala	Formato Stampa	PROGETTO DEFINITIVO
1:1000	A	

ELABORATO

A.16a.0.17.a — SEZIONI TRASVERSALI - PISTA A05

Progettista: S.A.L. Ambiente Ingegneria
Via Pietro Nenni, 20 - 85100 Potenza (PZ)
Tel./Fax: +39 0971 441911 - Cell.: +39 328 9317011
E-mail: info@sal-ambiente.it - PEC: sal@pec.it

Consulenza Ambiente: Geotecnica
Via Pietro Nenni, 20 - 85100 Potenza (PZ)
Tel./Fax: +39 0971 441911
E-mail: info@geotecnica.pz.it - PEC: geotecnica@pec.it

Collaborazione Tecniche

Nr.	Data	Descrizione	Redatto	Verificato
0	Luglio 2023	Prima emissione	GR	SALV. DE LUCA

Il presente elaborato è di proprietà della ditta Energy Studio S.r.l. Non è consentito riprodurlo o trasferirlo a terzi senza autorizzazione scritta della ditta Energy Studio S.r.l.