CARPENTERIE CENTINE
SEZIONE DI INTERVENTO TIPO "B"
SCALA 1/50

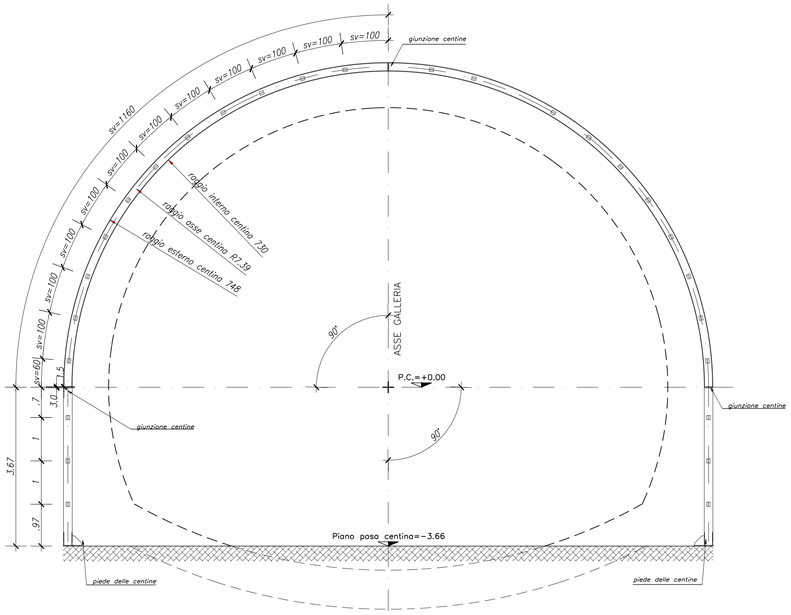

PROFILO LONGITUDINALE
SEZIONE DI INTERVENTO TIPO "B"
SCALA 1/50

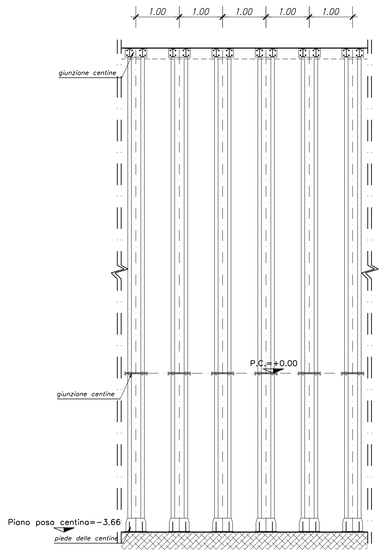

CARPENTERIE CENTINE
SEZIONE DI INTERVENTO TIPO "B"
SCALA 1/50

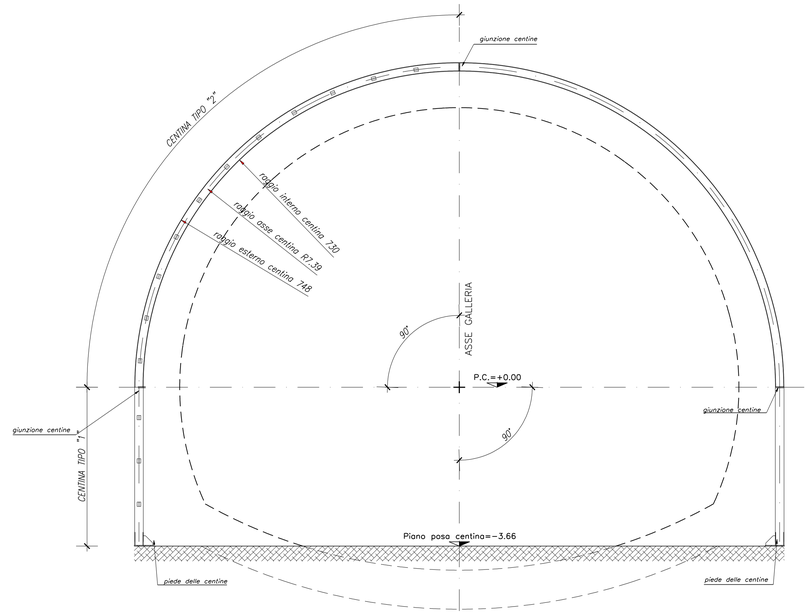

CARATTERISTICHE DEI MATERIALI E SPECIFICHE TECNICHE	
– ACCIAIO CENTINE/PROFILATI/CALASTRELLI/FAZZOLETTI	Fe 430 o superiore
– ACCIAIO PIASTRE	Fe 430 o superiore
– ACCIAIO CATENE	Fe 430 o superiore
– BULLONI PIASTRE UNIONE CENTINE	Classe 8.8–UNI 3740/74 o sup.
– SALDATURE (norme UNI 5132): Saldatura manuale ad arco con elettrodi rivestiti ed omologati del tipo E44 sezione di gola ≥10mm	

NOTE GENERALI

- tutte le misure riportate sono espresse in mm.
- bulloni tipo m24 classe 8.8 in foro da 25.5 mm.
- saldature: altezza di gola delle saldature pari a 0.7∗ volte lo spessore minimo da saldare. saldature di 1° classe.

UNIONE CENTINE
SCALA 1:5

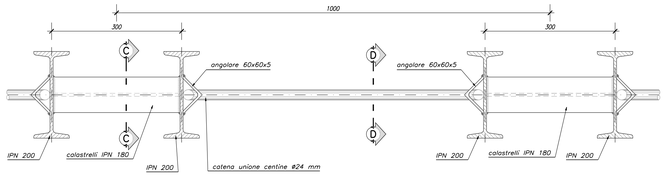

SEZIONE C–C
SCALA 1:5

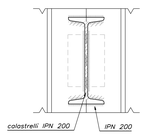

PARTICOLARE PIEDE CENTINE
SCALA 1:5

SEZIONE G–G
SCALA 1:5

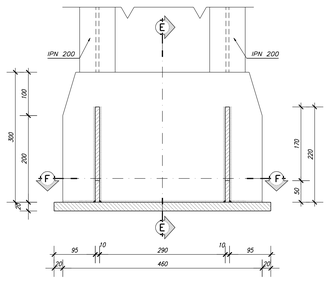

SEZIONE E–E
SCALA 1:5

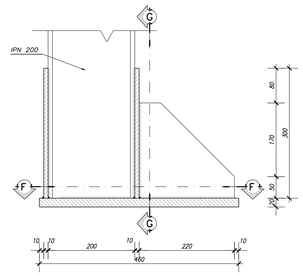

CATENE DI UNIONE
SCALA 1:5

SEZIONE D–D
SCALA 1:5

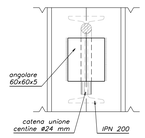

SEZIONE F–F
SCALA 1:5

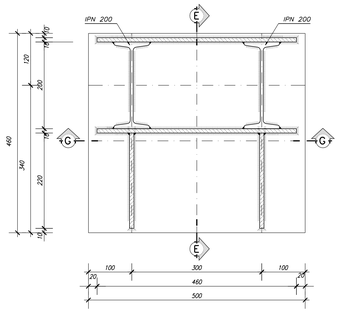

PARTICOLARE GIUNZIONE CENTINE
SCALA 1:5

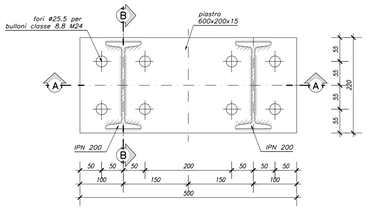

SEZIONE A–A
SCALA 1:5

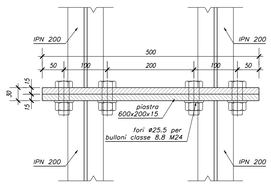

SEZIONE B–B
SCALA 1:5

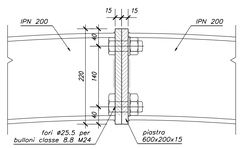

ANAS S.p.A.
Direzione Centrale Programmazione Progettazione

CORRIDOIO PLURIMODALE TIRRENICO–NORD EUROPA
ITINERARIO AGRIGENTO –CALTANISSETTA–A19
S.S. N° 640 "DI PORTO EMPEDOCLE"
AMMODERNAMENTO E ADEGUAMENTO ALLA CAT. B DEL D.M. 5.11.2001
Dal km 44+000 allo svincolo con l'A19

PROGETTO DEFINITIVO

GRUPPO DI PROGETTAZIONE

ATI:
TECHNITAL s.p.a. (mandataria)
S.I.S. Studio di Ingegneria Stradale s.r.l.
DELTA Ingegneria s.r.l.
INFRATEC s.r.l Consulting Engineering
PROGIN s.p.a.

I RESPONSABILI DI PROGETTO
Dott. Ing. M. Raccosta
Ordine Ing. Verona n° A1665
Prof. Ing. A. Bevilacqua
Ordine Ing. Palermo n° 4058
Dott. Ing. M. Carlino
Ordine Ing. Agrigento n° A628
Dott. Ing. N. Troccoli
Ordine Ing. Potenza n° 836
Dott. Ing. S. Esposito
Ordine Ing. Roma n° 20837

IL GEOLOGO

INTEGRAZIONE PRESTAZIONI SPECIALISTICHE
Dott. Ing. M. Raccosta

VISTO:IL RESPONSABILE DEL PROCEDIMENTO
Dott. Ing. Massimiliano Fidenzi

VISTO:IL RESPONSABILE DEL SERVIZIO PROGETTAZIONE
Dott. Ing. Antonio Valente

DATA

PROTOCOLLO

OPERE D'ARTE MAGGIORI: GALLERIE NATURALI
ELABORATI GENERALI SCAVO TRADIZIONALE

CARPENTERIA CENTINE
SEZIONE TIPO B2

CODICE PROGETTO	NOME FILE	REVISIONE	FOGLIO	SCALA:
L0407B D 0501	CODICE ELAB. T01GN04STRCP02 L0407B_D_0501_T01_GN04_STR_CP02_B.DWG	B	-- DI --	VARIE

REV.	DESCRIZIONE	DATA	VERIFICATO RESP. TECNICO	CONTROLLATO RESP. D'ITINERARIO	APPROVATO RESP. DI SETTORE
D					
C					
B	REVISIONE A SEGUITO ISTRUTTORIA ANAS DEL 19/03/2007	Aprile 2007	L. Cedrone	F. Arciuli	C. Marro
A	EMISSIONE	Ottobre 2006	L. Cedrone	F. Arciuli	C. Marro