SEZIONI TRASVERSALI - TRATTO AB (J01-I25)

Scala 1:200

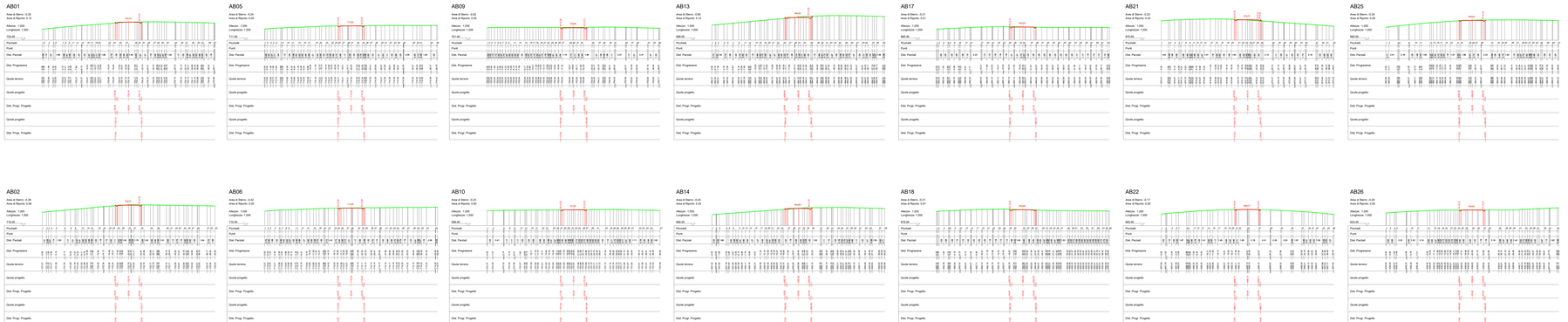

PLANIMETRIA

Scala 1:1000

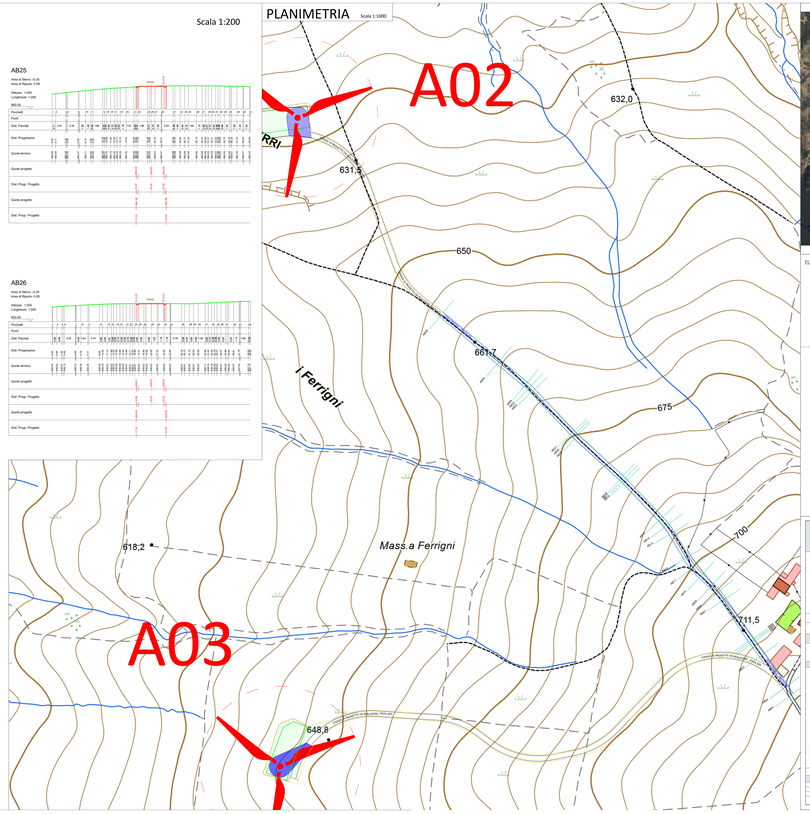

NAVIGATORE

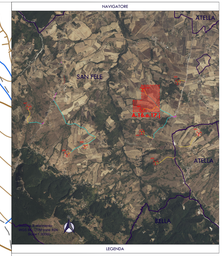

LEGENDA

ELEMENTI PROGETTO

- Aerogeneratori
- Area Stradale - Pista Tratto AB
- Piazzole temporanee
- Scarpata Piazzole temporanee
- Piazzole definitive
- Strada locale esistente da adeguare
- Strada di progetto da realizzare
- Strada Comunale da adeguare per passaggio aerogeneratori
- Quota Terreno Base di Fatto
- Quote Terreno di Progetto
- Area da rinaturalizzare
- Sterro/Riporto necessario per trasporto aerogeneratori - Area da ripristinare
- Confine Comunale

PROGETTO PER LA REALIZZAZIONE DI UN PARCO EOLICO E DELLE RELATIVE OPERE DI CONNESSIONE ALLA RTN POTENZA NOMINALE 54,6 MW

REGIONE BASILICATA | PROVINCIA di POTENZA | COMUNE di ATELLA, AVIGLIANO, FILIANO, SAN FELE, POTENZA

Località "Ispalinghe"

Scala	Formato Tavola
VARIE	-

PROGETTO DEFINITIVO

ELABORATO

A.16.a.17.J — SEZIONI TRASVERSALI - TRATTO AB

Progettazione — Consulenza

S.E.G. Studio Grafico Srl
Via Nazionale, 1 - 85050 Marsico Nuovo (PZ)
Tel. fax +39 0975 - 1850 - 1 e-mail: info@seg-srl.it
Ing. Giuseppe Antonio Grieco — Ing. Gerardo Grieco

Spectra Ambiente Srl
Via del Tratturello, 20 - 85100 Potenza (PZ)
Tel. fax +39 0971 - 1 e-mail: info@spectra-ambiente.it
Ing. Giuseppe Antonio Grieco — Ing. Gerardo Grieco

Collaborazione Elaborato

Ing. Gerardo Grieco	Ing. Giuseppe Antonio Grieco	Geom. Giuseppe Grieco	Geom. Gerardo Grieco

Data	Motivo della revisione	Redatto	Controllato	Approvato
Luglio 2022	Prima emissione	GGr	GAGr	GAGr

Proprietà riservata ai sensi del art. 2576 del Codice Civile della S.E.G. Studio Grafico Srl e Spectra Ambiente s.r.l. e pertanto riproducibile solo con autorizzazione scritta delle stesse Società