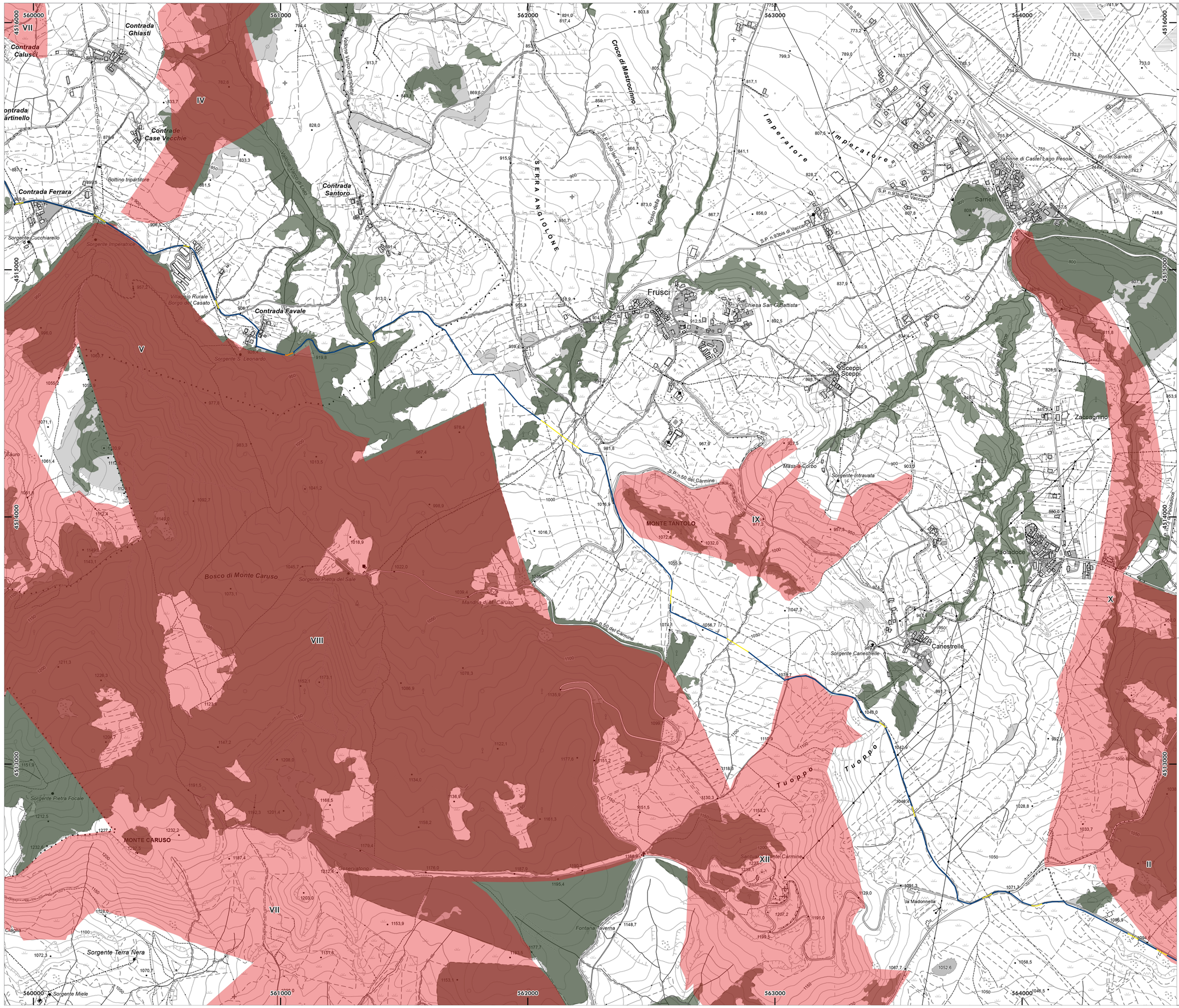

NAVIGATORE

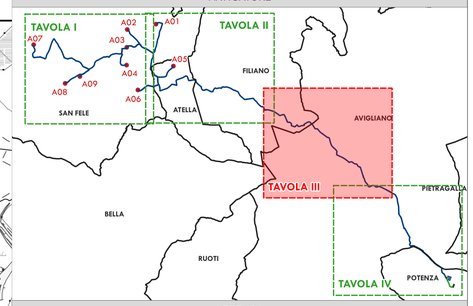

LEGENDA

ELEMENTI PROGETTO

- Aerogeneratore
- Cavidotto
  - Trincea
  - T.O.C.
  - Staffaggio
  - Cavidotto Stazione Utente - SSE "Nuova Avigliano"
  - Cavidotto Stazione Utente - Storage
- Stazione Utente
- Sottostazione Elettrica "Nuova Avigliano" TERNA
- Storage da 30 MW

Aree boscate e Vincolo idrogeologico

- Aree boscate
- Vincolo idrogeologico
- X Numero_Zona_Vincolata (considerare il comune di appartenenza)

Sistema di riferimento:
WGS 84 / UTM zone 33N
Cartografia di Base: CTR 1:10'000 B&W

0 1 2 km

PROGETTO PER LA REALIZZAZIONE DI UN PARCO EOLICO E DELLE RELATIVE OPERE DI CONNESSIONE ALLA RTN - POTENZA NOMINALE 54.6 MW

REGIONE BASILICATA | PROVINCIA di POTENZA | ATELLA | AVIGLIANO | COMUNI di FILIANO | SAN FELE | POTENZA

Località "Agrifoglio"

Scale:	Formato Stampa:	
1:5'000	A0	PROGETTO DEFINITIVO

ELABORATO

A.17.VIA.3 - TAV. III CARTA DELLE AREE BOSCATE E DEL VINCOLO IDROGEOLOGICO - TAVOLA III

Progettazione:

R.S.V. Design Studio S.r.l.
Piazza Cannone, 5 | 84077 Torre Orsaia (SA)
P.IVA: 05305170656
Tel./fax. +39 0974 985490 | e-mail: info@rsv-ds.it

Committenza:

Ripowind S.r.l.
Via della Tecnica, 10 | 85100 Potenza (PZ)
P.IVA: 01960250761
Indirizzo pec: ripowind@pec.it

Ordine degli Ingegneri della Provincia di Salerno
Ing. BERARDO CARMINE ANTONIO
N. 7218 SEZ. A
Civile ed Ambientale
Firma digitale

Ordine degli Ingegneri della Provincia di Salerno
GUARINO VASSALLI
INGEGNERE
Civile ed Ambientale
Firma digitale

Catalogazione Elaborato	
	PZ_AGP_A17_VIA3_CARTA DELLE AREE BOSCATE E DEL VINCOLO IDROGEOLOGICO - TAVOLA III.pdf
	PZ_AGP_A17_VIA3_CARTA DELLE AREE BOSCATE E DEL VINCOLO IDROGEOLOGICO - TAVOLA III.dwg

Data:	Motivo della revisione:	Redatto:	Controllato:	Approvato:
Luglio 2023	Prima emissione	AV	QV/AS	RSV

Il presente elaborato è di proprietà di R.S.V. Design Studio S.r.l. Non è consentita riprodurlo o comunque utilizzarlo senza autorizzazione scritta di R.S.V. Design Studio S.r.l.