

ESTRATTO CATASTALE
SCALA 1:500

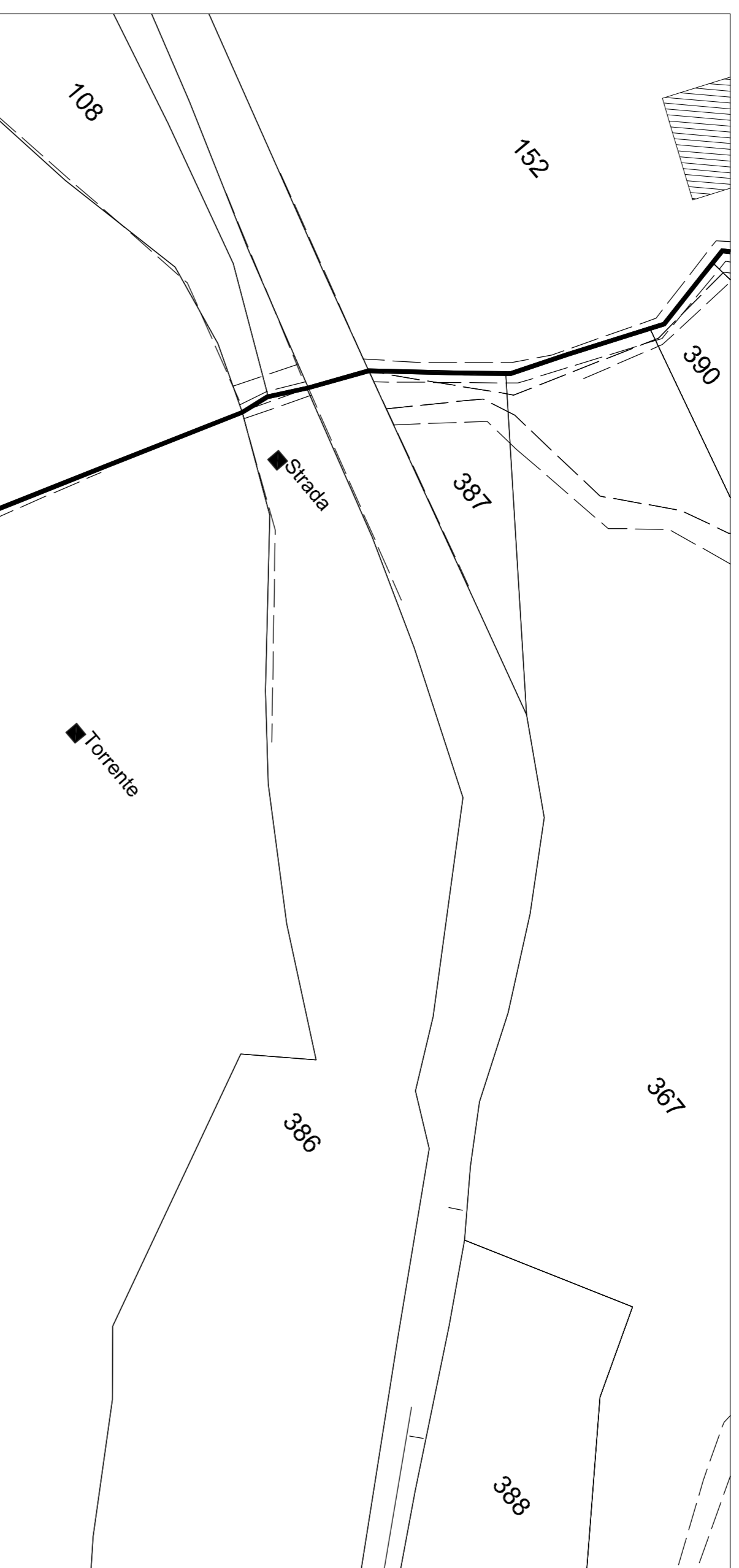

ORTOFOTO AREA DI INTERVENTO

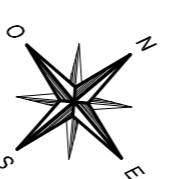
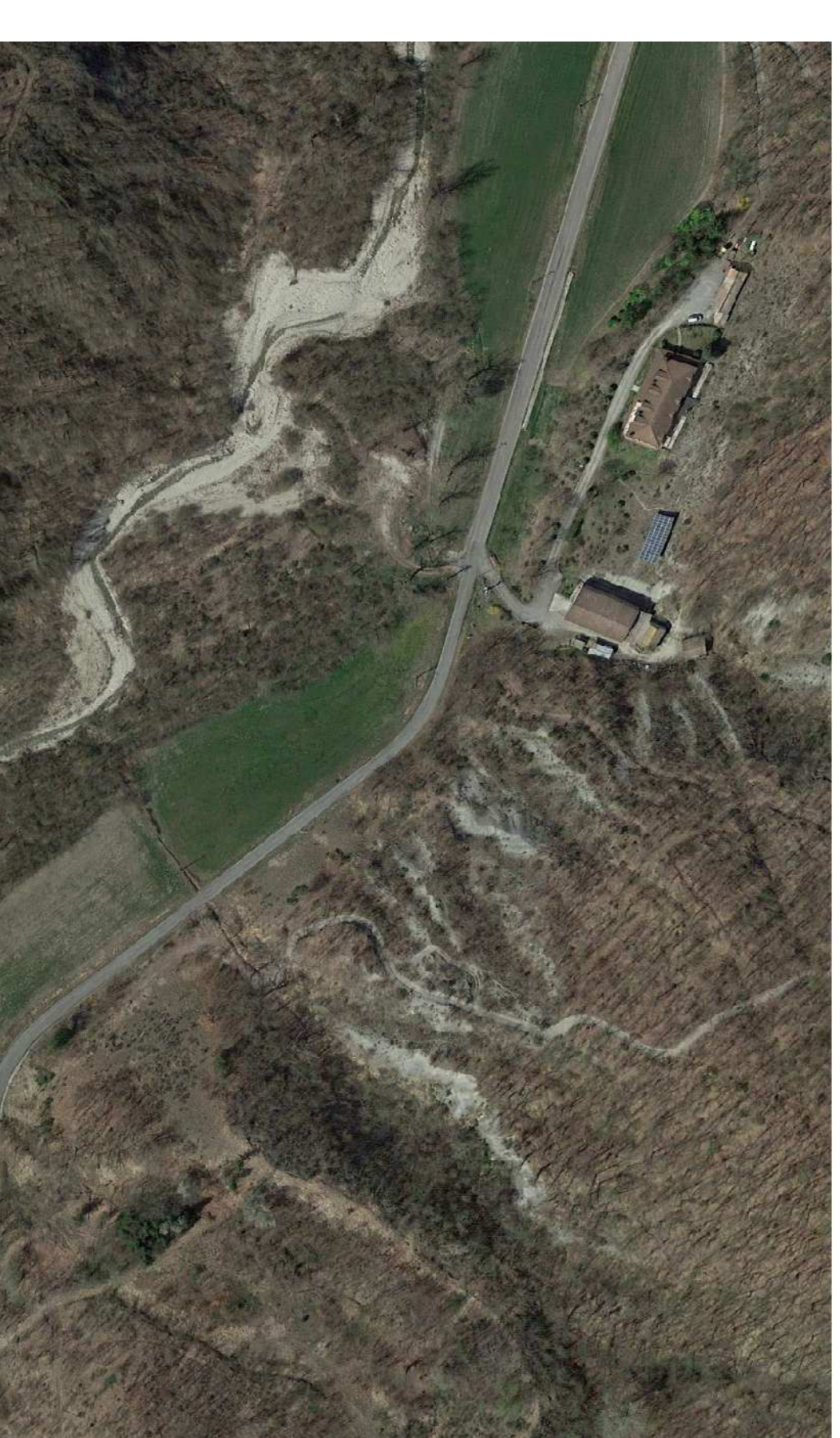

PLANIMETRIA STATO DI FATTO
SCALA 1:500

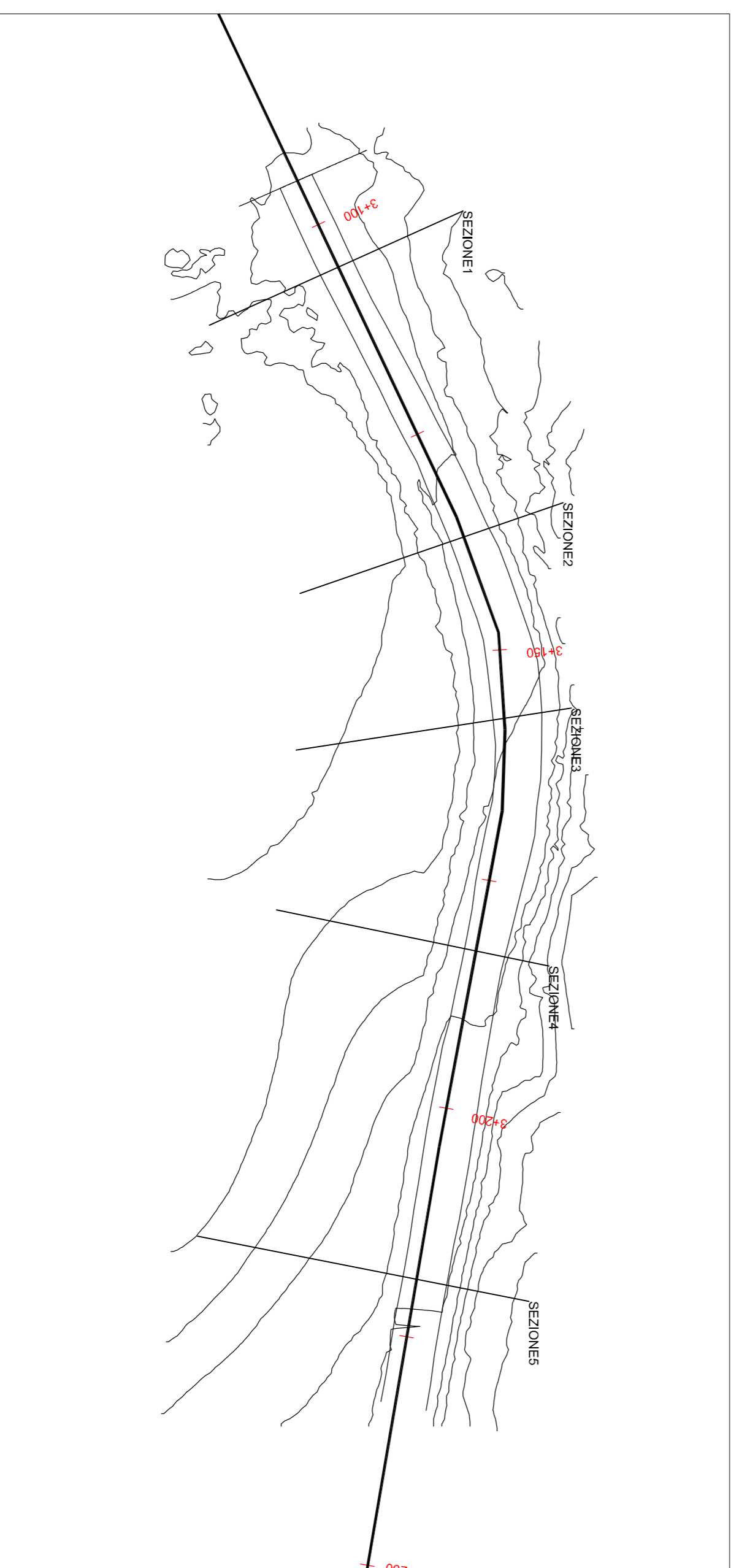

PARCO EOLICO MONTE GIAROLO

Il Committente: **Via Aldo Moro n. 28**
25043, Breno (BS)
P.IVA e C.F. 043324160987



Sede Legale:
Via Aldo Moro n. 28
25043, Breno (BS)
P.IVA e C.F. 043324160987

Oggetto: **ADEGUAMENTO VIABILITA'**

Titolo:
**KM 3+100 - KM 3+225:
PLANIMETRIA CATASTALE E
STATO DI FATTO**

Il Progettista
Ing. Silvio Mario Bauducco



Data	Emis.	Aggiornamento	Data	Contr.	Data	Autur.
10/2022	MB	Emissione	10/2022	FO	10/2022	SMB

SCALA 1:500

Commissa	Tip. Impianto	Fase Progetto	Descrizione	Tip. Doc.	Titolo	N. Ediz.	REV
22100	EO	DE	CI	D	04	0004	A

PROGETTAZIONE EDILE, AMBIENTALE, STRUTTURALE ED IMPIANTISTICA A CURA DI:

Collaboratori:
Coord. gruppo di progettazione: **Geom. Bertozzi Manuel**
I Tecnici: **Ing. Silvio Mario Bauducco**
Arch. Ombino Paolo
Arch. Pelloni Martina

BAUTEL
SRL

Sede Amministrativa: via Manzoni, 23 10024 Maccastell (TO)
tel.011 66029113 - 011 66029115 - email: amministrazione@bautel.it
Sede operativa Torino - via Manzoni, 23 10024 Maccastell (TO)
Sede operativa Genova - via Bandiera, 2/A 16121 Genova (GE)

Firma: www.bauteel.com

I TUTTI I DIRITTI SONO RISERVATI. Questo documento è di proprietà esclusiva del progettista. In nessun caso, si riserva ogni altro diritto. Pertanto, questo documento non può essere copiato, riprodotto, comunicato o diffuso in qualsiasi maniera, nemmeno per fini strettamente personali, senza autorizzazione scritta dello stesso progettista.