

PLANIMETRIA GENERALE - CURVE DI LIVELLO E SEZIONI
scala 1:1000

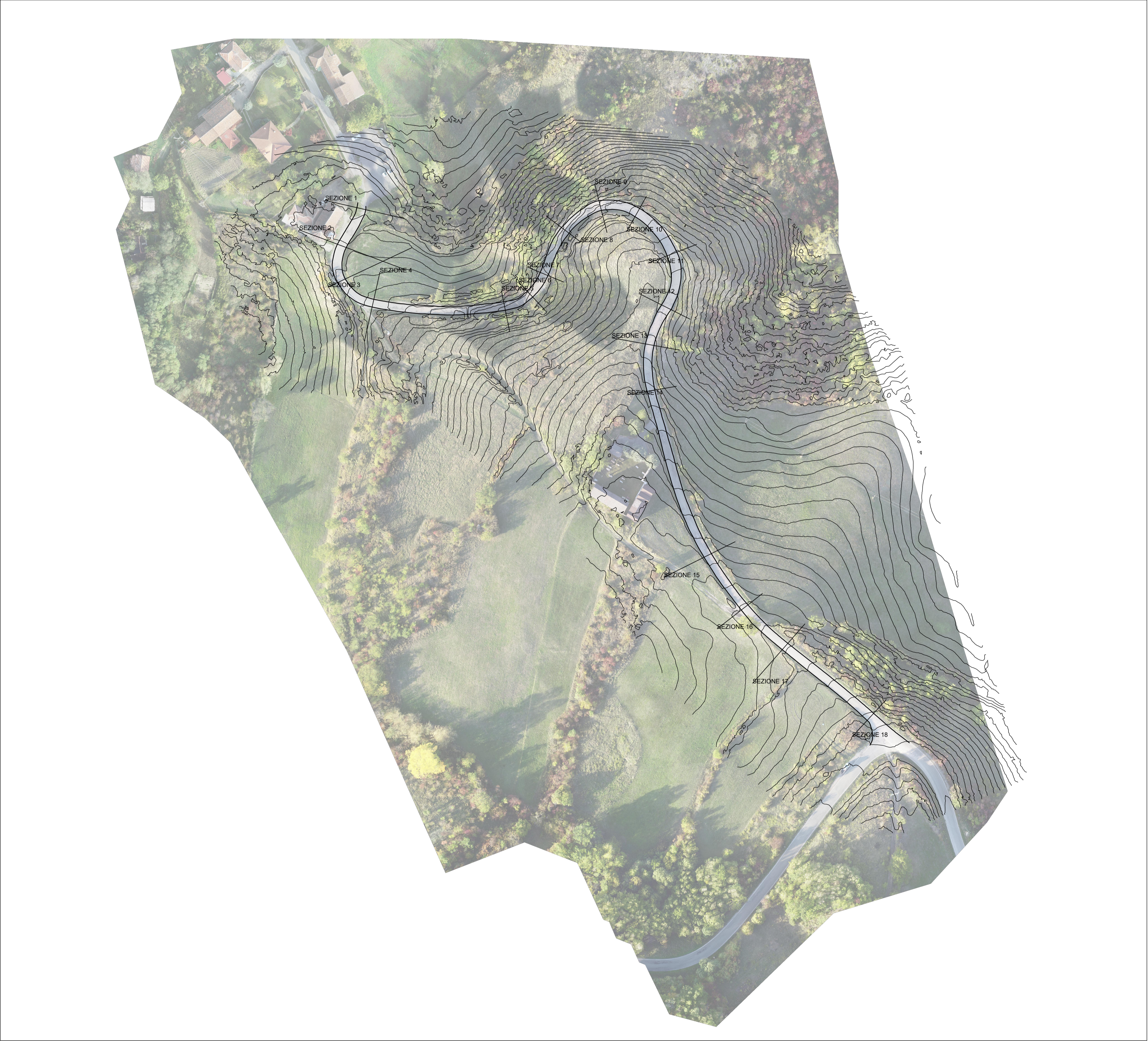

PARCO EOLICO
MONTE GIAROLO

Il Committente:  Sede Legale: via Aldo Moro n. 28
25043, Breno (BS)
P.IVA e C.F. 04324160987

Oggetto:
ADEGUAMENTO VIABILITA'

Titolo:
**PLANIMETRIA CURVE DI LIVELLO - DA KM 6+930 A
KM 7+415- STATO DI FATTO**

Il Progettista

Ing. Silvio Mario Bauducco

| | | | | | | | |
|---------|-------|---------------|---------|--------|---------|--------|---------------|
| Data | Emis. | Aggiornamento | Data | Contr. | Data | Autor. | SCALA 1:1.000 |
| 06/2023 | MB | Emissione | 06/2023 | FO | 06/2023 | SMB | FORMATO A1 |
| | | | | | | | GIUGNO 2023 |

| | | | | | | | |
|----------|---------------|---------------|------------|-----------|--------|----------|-----|
| Commissa | Tip. impianto | Fase Progetto | Disciplina | Tip. Doc. | Titolo | N. Elab. | REV |
| 22100 | EO | DE | C | D | 04 | 0018 | 102 |

PROGETTAZIONE EDILE, AMBIENTALE, STRUTTURALE ED IMPIANTISTICA A CURA DI:

I Tecnici: Coord. gruppo di progettazione
Ing. Silvio Mario Bauducco

Collaboratori
Geom. Benzoni Manuel
Per. Ind. Biasin Emanuele
Ing. Occhiuto Felice
Arch. Ostino Paolo
Arch. Pelleri Martina

 Sede Amministrativa via Maroncelli, 23 10024 Moncalieri (TO)
tel 011.6052113 - 011.6059915 e-mail: amministrazione@bautel.it
Sede operativa Torino - via Maroncelli, 23 10024 Moncalieri (TO)
Sede operativa Genova - via Banderelli, 2/4 16121 Genova (GE)

File: Intervento 4.dwg
TUTTI I DIRITTI SONO RISERVATI - Questo documento è di proprietà esclusiva del progettista ivi indicato sul quale si riserva ogni diritto. Pertanto questo documento non può essere copiato, riprodotto, comunicato o divulgato ad altri o usato in qualsiasi maniera, nemmeno per fini sperimentali, senza autorizzazione scritta dallo stesso progettista.