

PLANIMETRIA SU ORTOFOTO
 STATO DI PROGETTO
 DA KM 5+275 A KM 5+475
 scala 1:1000

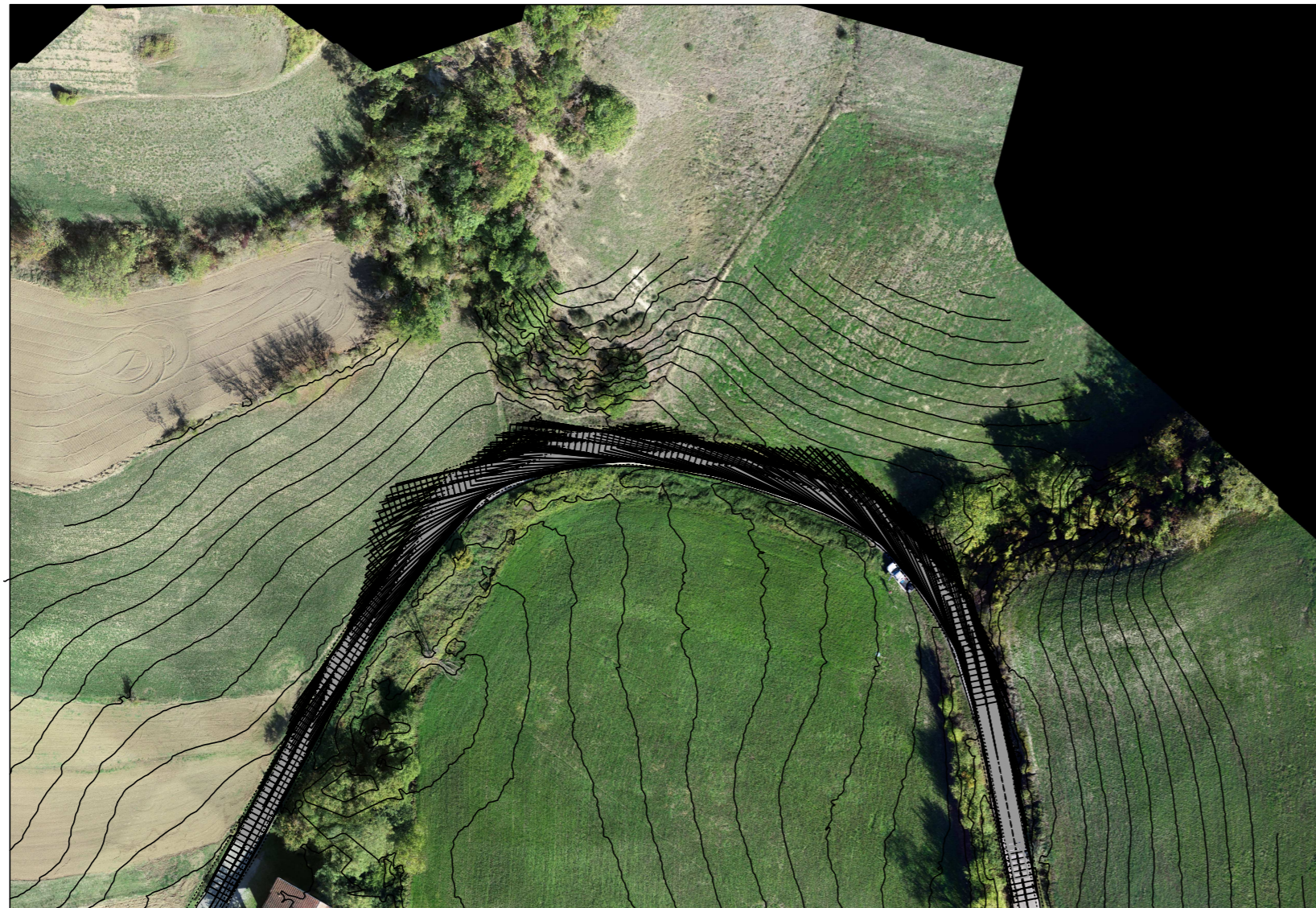
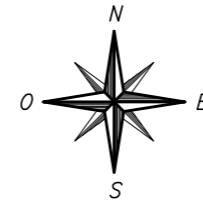

*rilievi eseguiti con drone con tecnologia LIDAR

PARCO EOLICO MONTE GIAROLO

Il Committente:



Sede Legale: via Aldo Moro n. 28
 25043, Breno (BS)
 P.IVA e C.F. 04324160987

Oggetto:

ADEGUAMENTO VIABILITA'

Titolo:

PLANIMETRIA SU ORTOFOTO - STATO DI PROGETTO
 DA KM 5+275 A KM 5+475

Il Progettista



Ing. Silvio Mario Bauducco

Data	Emis.	Aggiornamento	Data	Contr.	Data	Autor.	SCALA 1:1.000
10/2022	MB	Emissione	10/2022	FO	10/2022	SMB	

OCTOBRE 2022

Commessa	Tip. impianto	Fase Progetto	Disciplina	Tip. Doc	Titolo	N. Elab	REV
22100	EO	DE	CI	D	04	0042	A

PROGETTAZIONE EDILE, AMBIENTALE, STRUTTURALE ED IMPIANTISTICA A CURA DI:

I Tecnici: Coord. gruppo di progettazione
 Ing. Silvio Mario Bauducco

Collaboratori
 Geom. Benzoni Manuel
 Per. Ind. Biasin Emanuele
 Ing. Occhiuto Felice
 Arch. Ostino Paolo
 Arch. Pelleri Martina



Sede Amministrativa via Maroncelli, 23 10024 Moncalieri (TO)
 tel 011.6052113 - 011.6059915 e-mail: amministrazione@bautel.it
 Sede operativa Torino - via Maroncelli, 23 10024 Moncalieri (TO)
 Sede operativa Genova - via Banderali, 2/4 16121 Genova (GE)

File: Provinciale SP116_tratto 2 - section_1final swaleh computert.dwg

TUTTI I DIRITTI SONO RISERVATI - Questo documento è di proprietà esclusiva del progettista ivi indicato sul quale si riserva ogni diritto. Pertanto questo documento non può essere copiato, riprodotto, comunicato o divulgato ad altri o usato in qualsiasi maniera, nemmeno per fini sperimentali, senza autorizzazione scritta dallo stesso progettista.