

MAPPA CATASTALE
STATO DI FATTO
scala 1:1000

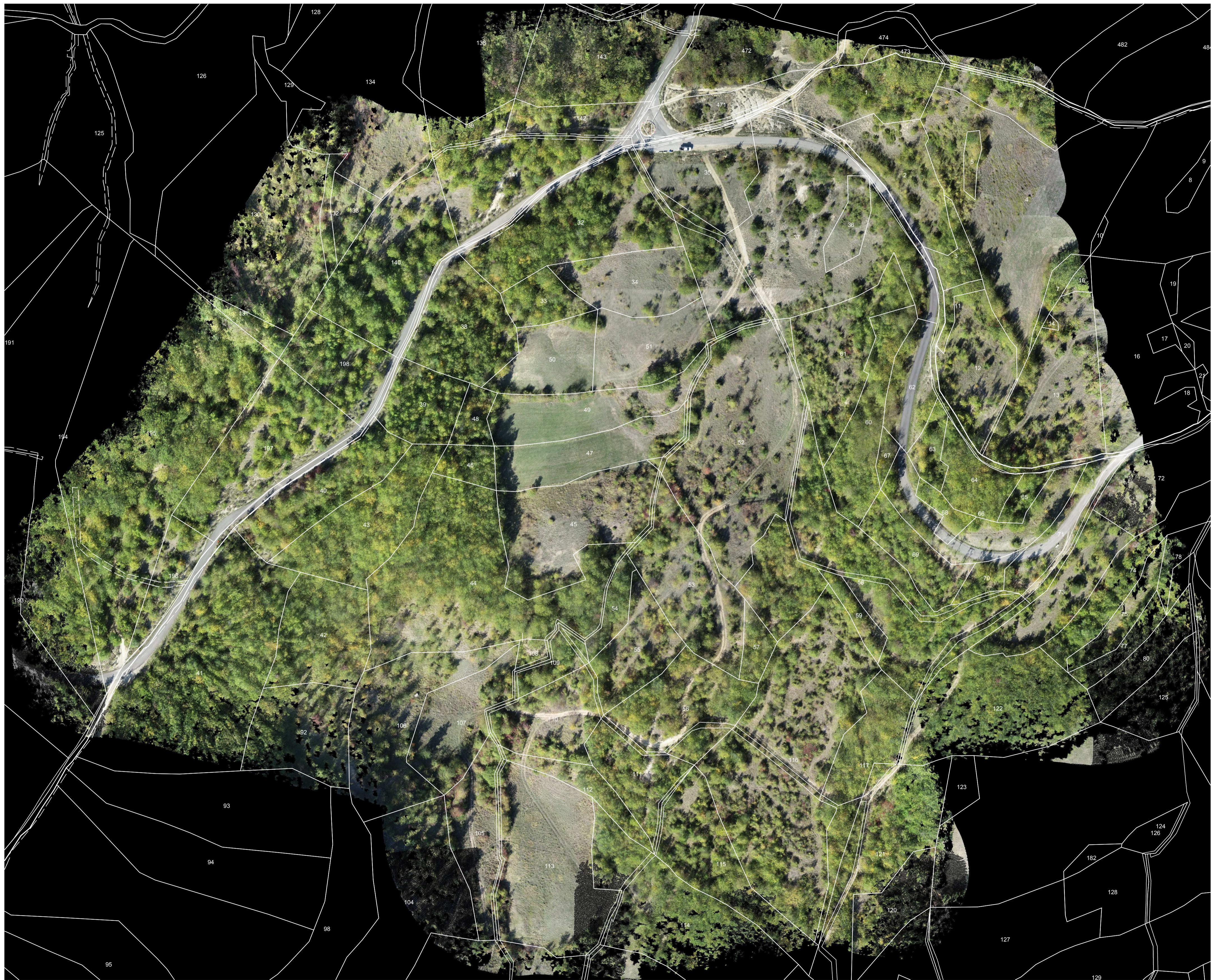
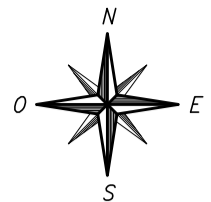
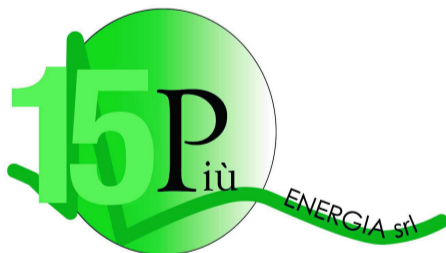

*rilievi eseguiti con drone con tecnologia LIDAR

PARCO EOLICO MONTE GIAROLO

Il Committente:  Sede Legale: via Aldo Moro n. 28
25043, Breno (BS)
P.IVA e C.F. 04324160987

Oggetto:
SOTTOSTAZIONE ELETTRICA
Titolo:
INQUADRAMENTO AREA - STATO DI FATTO

Il Progettista

Ing. Silvio Mario Bauducco

| Data | Emis. | Aggiornamento | Data | Contr. | Data | Autor. | |
|---------|-------|---------------|---------|--------|---------|--------|---------------|
| 10/2022 | MB | Emissione | 10/2022 | FO | 10/2022 | SMB | SCALA 1:1.000 |
| | | | | | | | |
| | | | | | | | OTTOBRE 2022 |

| Commessa | Tip. impianto | Fase Progetto | Disciplina | Tip. Doc. | Titolo | N. Elab. | REV |
|----------|---------------|---------------|------------|-----------|--------|----------|-----|
| 22100 | EO | DE | CI | D | 06 | 0001 | A |

PROGETTAZIONE EDILE, AMBIENTALE, STRUTTURALE ED IMPIANTISTICA A CURA DI:

Collaboratori
Geom. Benzoni Manuel
Per. Ind. Biasin Emanuele
Ing. Occhiuto Felice
Arch. Ostino Paolo
Arch. Pelleri Martina

I Tecnici:
Coord. gruppo di progettazione
Ing. Silvio Mario Bauducco

BAUTEL S.p.A.
Sede Amministrativa via Maroncelli, 23 10024 Moncalieri (TO)
tel 011.6052113 - 011.6059915 e-mail: amministrazione@bautel.it
Sede operativa Torino - via Maroncelli, 23 10024 Moncalieri (TO)
Sede operativa Genova - via Banderelli, 24 16121 Genova (GE)

File: Nuova strada sottostazione.dwg
TUTTI I DIRITTI SONO RISERVATI - Questo documento è di proprietà esclusiva del progettista ivi indicato sul quale si riserva ogni diritto. Pertanto questo documento non può essere copiato, riprodotto, comunicato o divulgato ad altri o usato in qualsiasi maniera, nemmeno per fini sperimentali, senza autorizzazione scritta dallo stesso progettista.