

SEZIONI TRASVERSALI DI PROGETTO  
scala 1:100

SEZIONE N. 84  
asse 84  
PROGR. 4+150.00  
QP = 1497.94

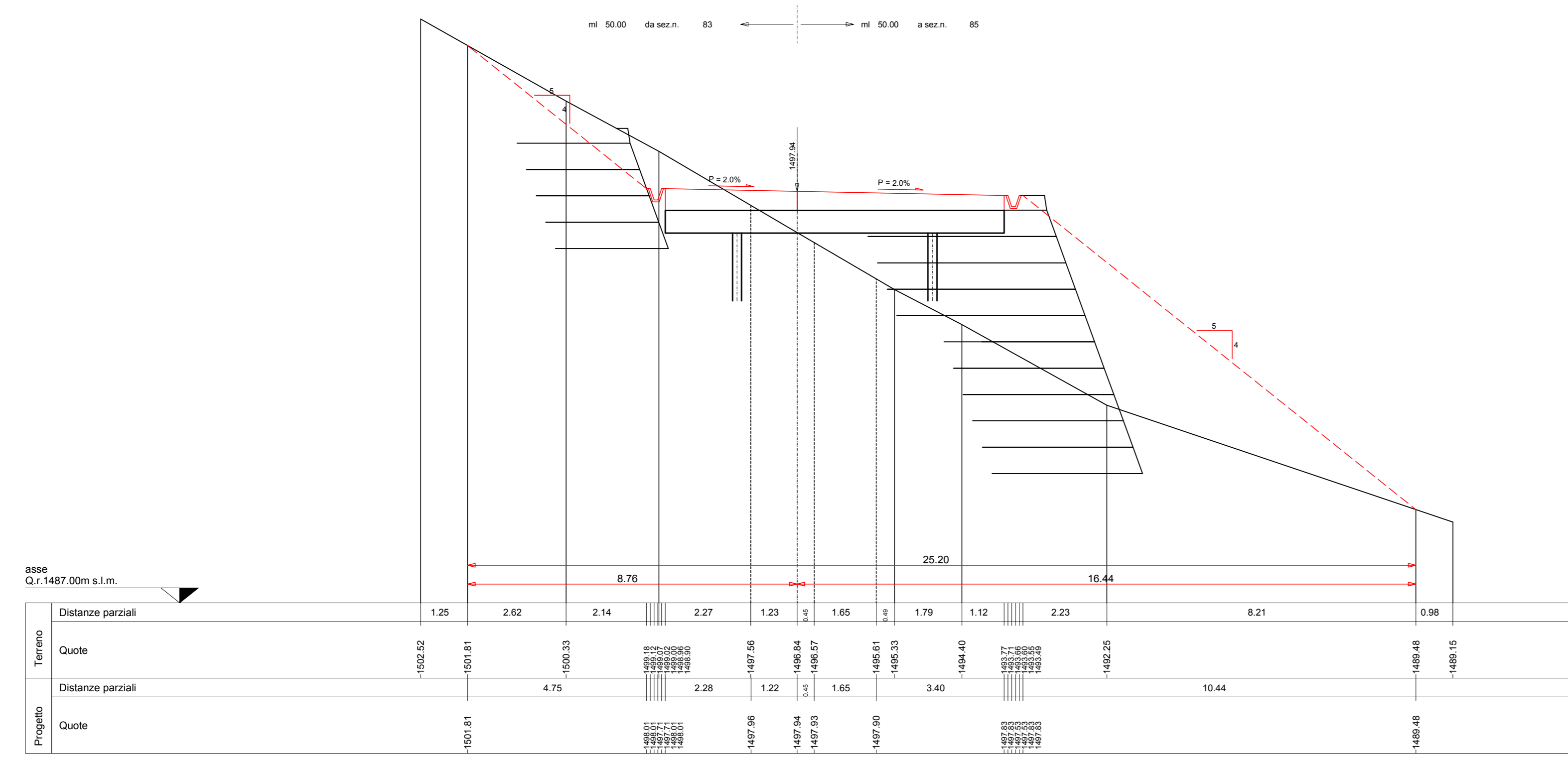

SEZIONE N. 86  
asse 86  
PROGR. 4+200.00  
QP = 1489.55

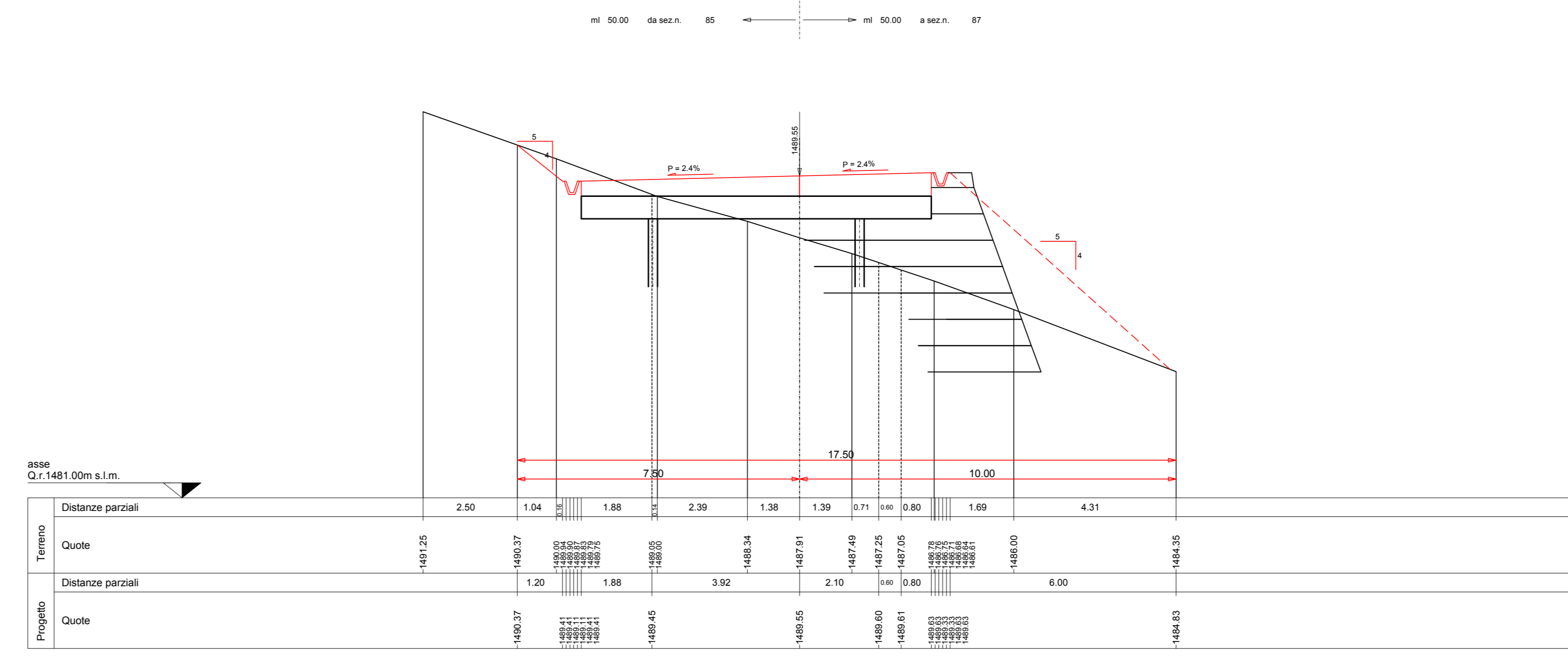

SEZIONE N. 87  
asse 87  
PROGR. 4+250.00  
QP = 1486.36

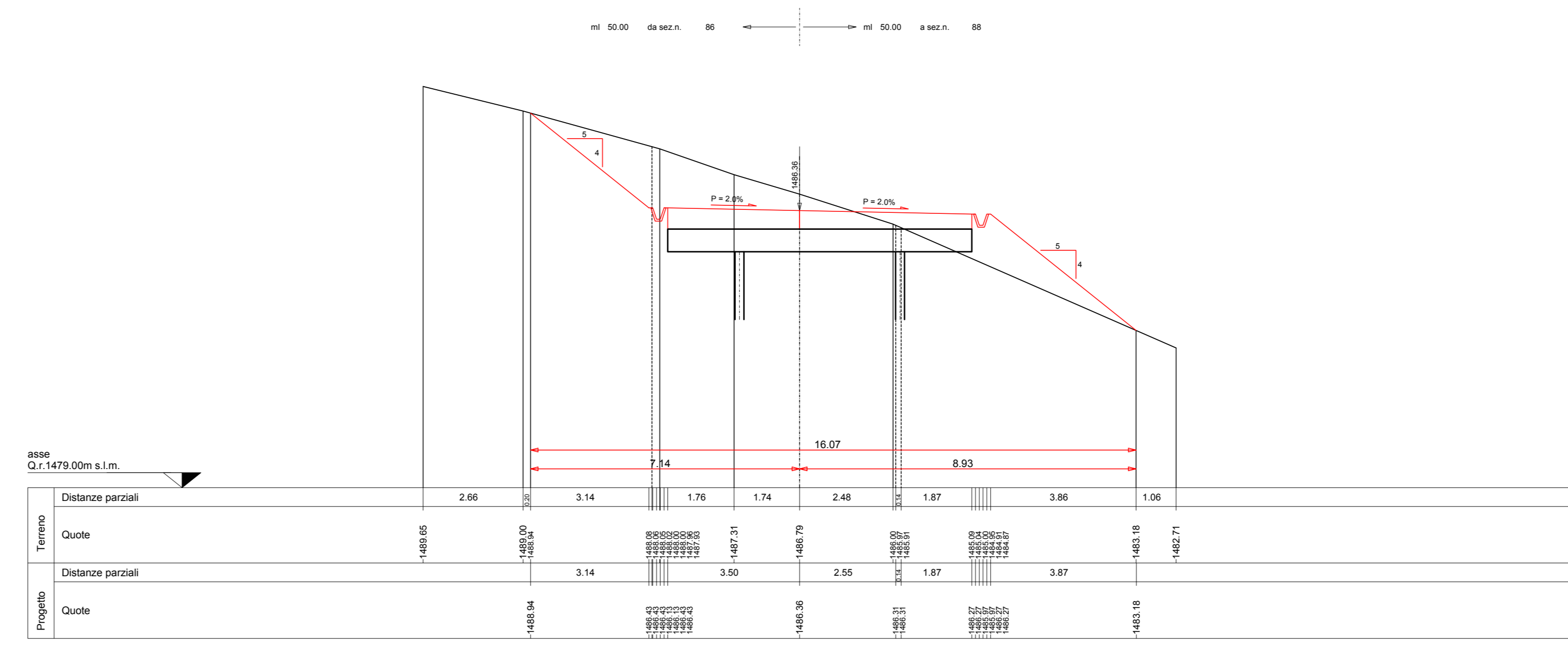

SEZIONE N. 85  
asse 85  
PROGR. 4+150.00  
QP = 1496.14

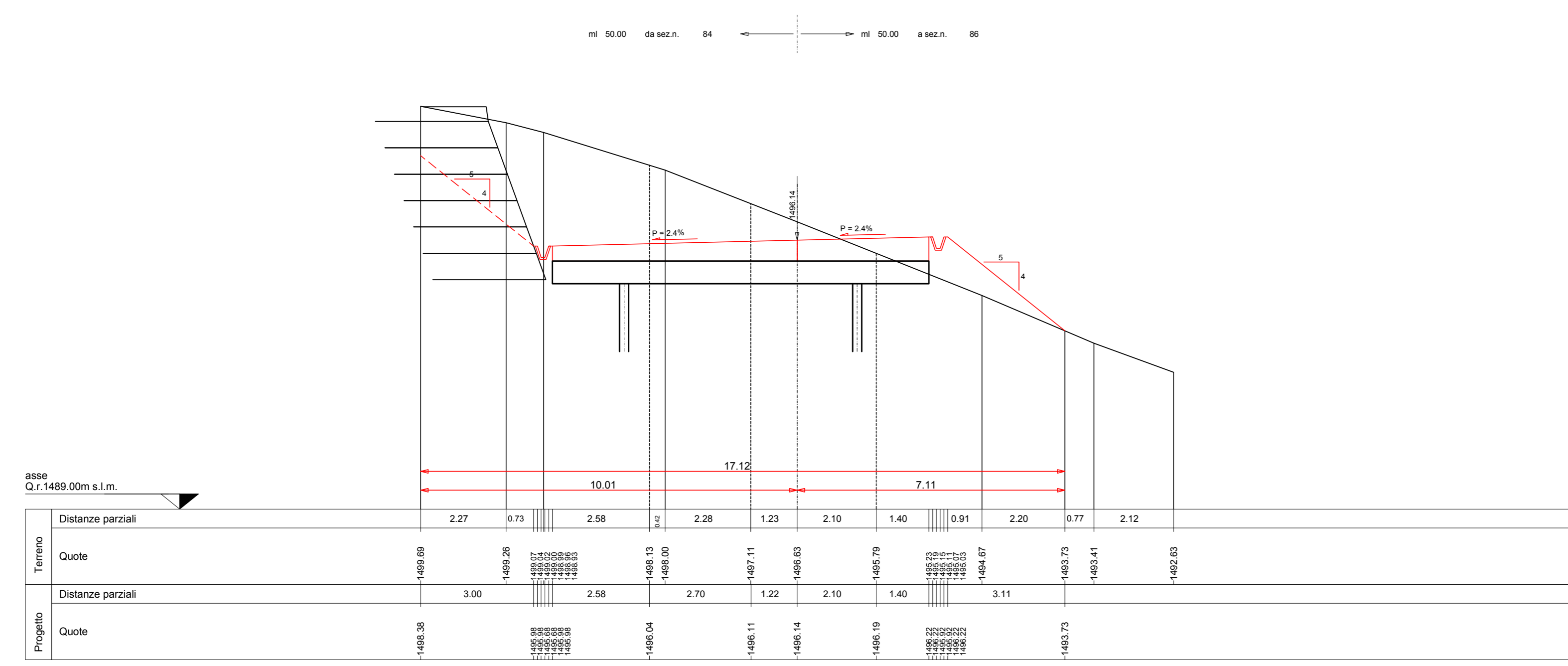

SEZIONE N. 88  
asse 88  
PROGR. 4+300.00  
QP = 1485.34

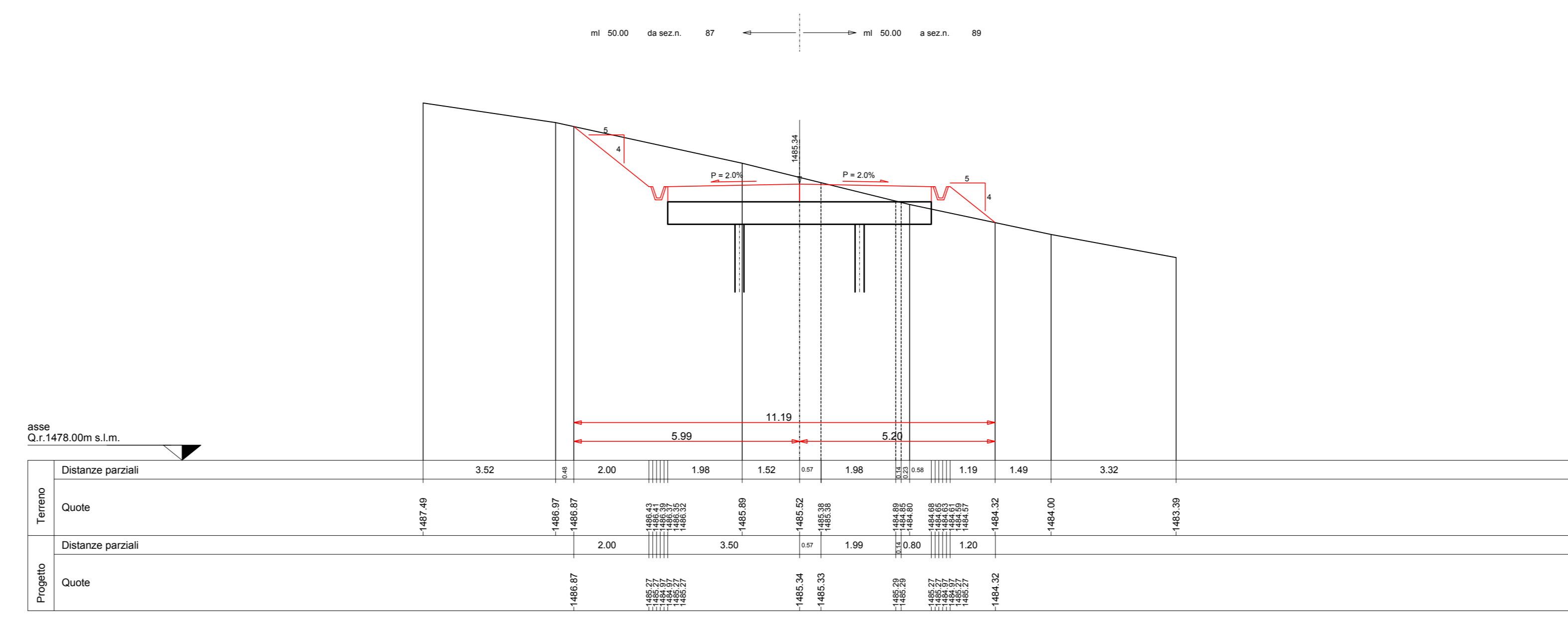

PARCO EOLICO  
MONTE GIAROLO

Il Committente: **5P** IT **ENERGIA S.p.A.** Sede Legale: via Aldo Moro n. 28  
25043, Breno (BS)  
P.IVA e C.F. 04324160987

Oggetto: **STRADA DI ACCESSO TURBINE**  
TITOLO: **DA TURBINA 1 A TURBINA 10 - SEZIONI TRASVERSALI STATO DI PROGETTO 84 - 88**  
Il Progettista: **Ing. Silvio Mario Bauducco**

Data	Emit.	Aggiornamento	Data	Contr.	Data	Autor.
10/2022	MB	Emissione	10/2022	FO	10/2022	SMB

Commessa	Tip. Impianto	Fase Progetto	Disciplina	Tip. Doc.	Titolo	N. Etab.	REV
22100	EO	DE	CI	D	12	0037	A

PROGETTAZIONE EDILE, AMBIENTALE, STRUTTURALE ED IMPIANTISTICA A CURA DI:  
i Tecnici: **Ing. Silvio Mario Bauducco**  
Collaboratori: **Geom. Benzioni Manuel**, **Per. Ing. Bissini Emanuele**, **Ing. Occhiuto Franco**, **Arch. Ostino Paolo**, **Arch. Pelletti Martina**  
**BAUTEL S.R.L.** Sede Amministrativa via Marzocchi, 23 10024 Moncalieri (TO)  
tel 011 8502413 - 011 6009910 e-mail: [amministrazione@bautel.it](mailto:amministrazione@bautel.it)  
Sede operativa Torino - via Marzocchi, 23 10024 Moncalieri (TO)  
Sede operativa Genova - via Banderari, 24 16121 Genova (GE)

TUTTI I DIRITTI SONO RISERVATI - Questo documento è di proprietà esclusiva del progettista ed indicato ad quale si riserva ogni diritto. Permetto questo documento non può essere copiato, riprodotto, comunicato o divulgato ad altri in qualsiasi maniera, nemmeno per fini sperimentali, senza autorizzazione scritta dallo stesso progettista.