

SEZIONI TRASVERSALI DI FATTO  
scala 1:200

SEZIONE N. 16

Asse strada 16  
PROGR. D+750.00  
QP = 1441.41

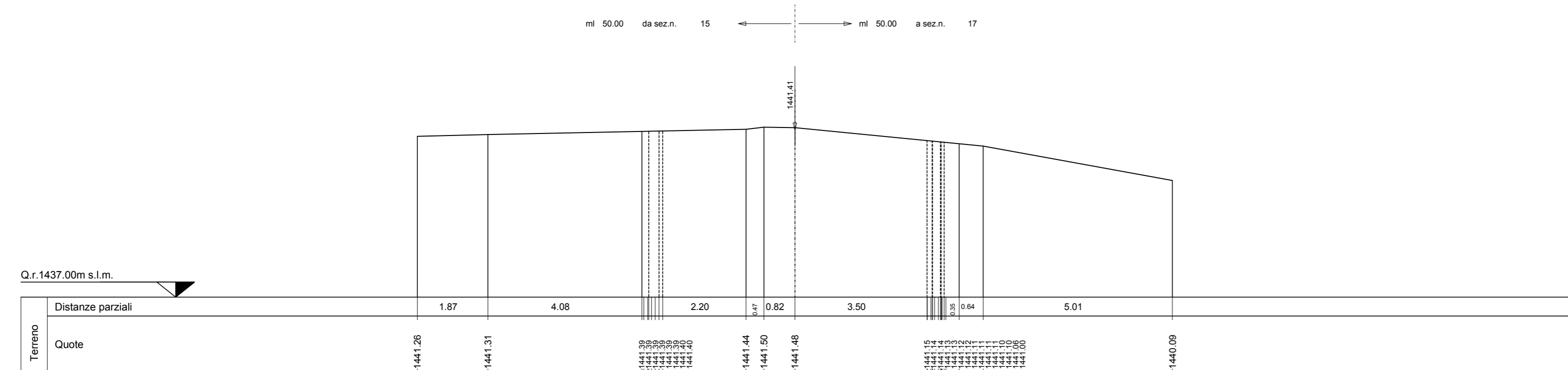

SEZIONE N. 17

Asse strada 17  
PROGR. D+800.00  
QP = 1441.47

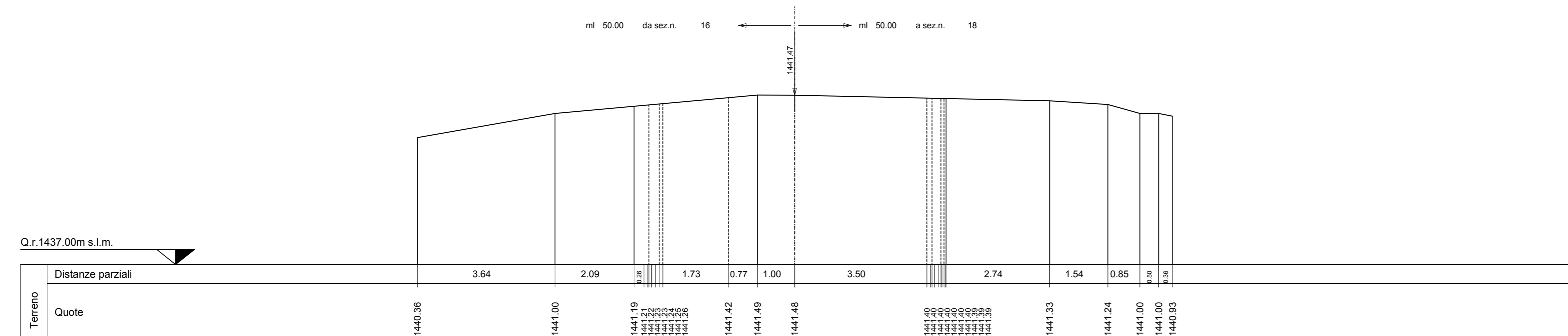

SEZIONE N. 18

Asse strada 18  
PROGR. D+850.00  
QP = 1445.58

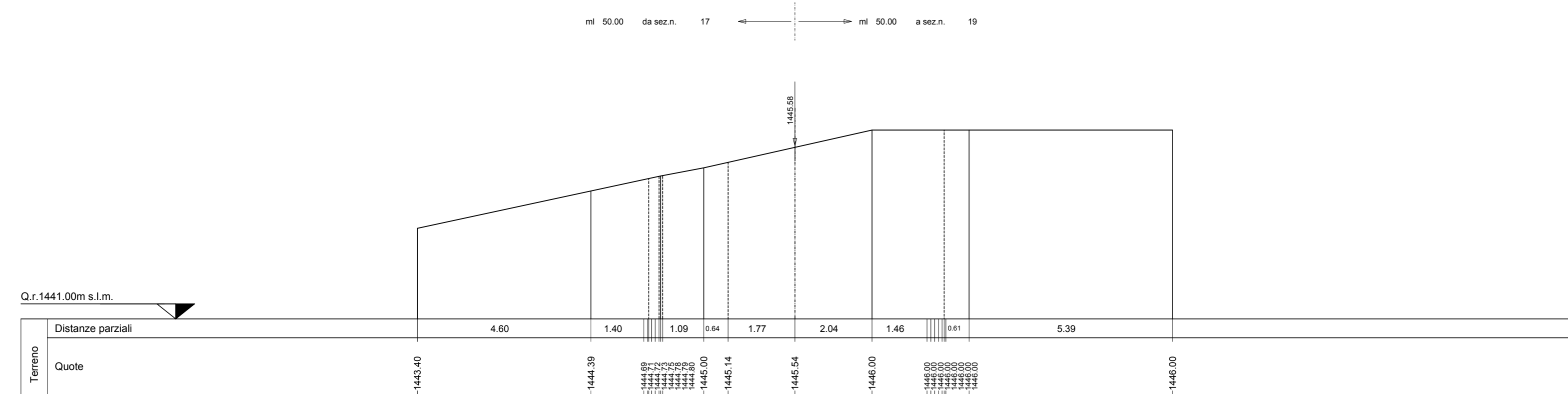

SEZIONE N. 19

Asse strada 19  
PROGR. D+900.00  
QP = 1442.59

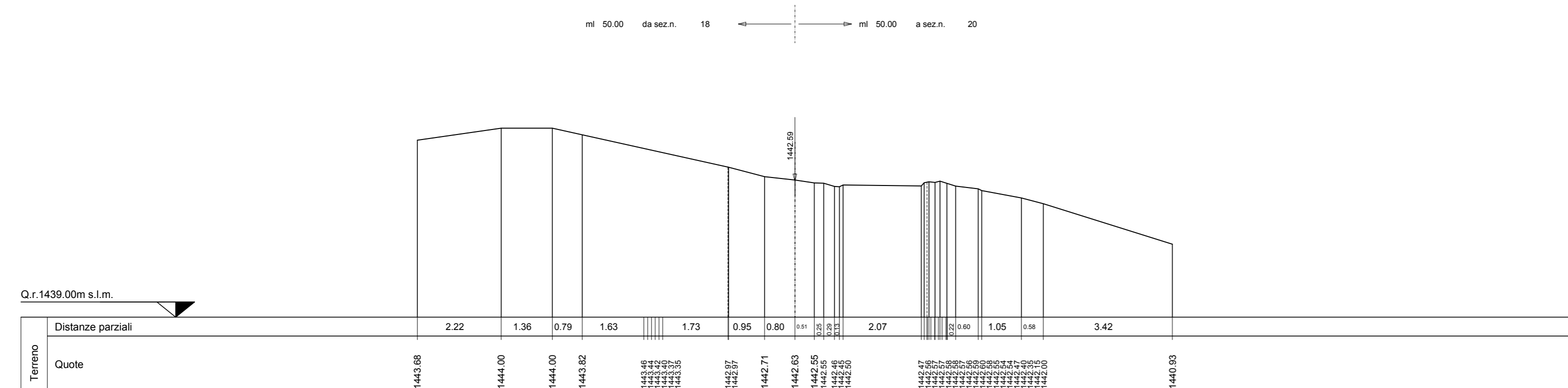

SEZIONE N. 20

Asse strada 20  
PROGR. D+850.00  
QP = 1438.66

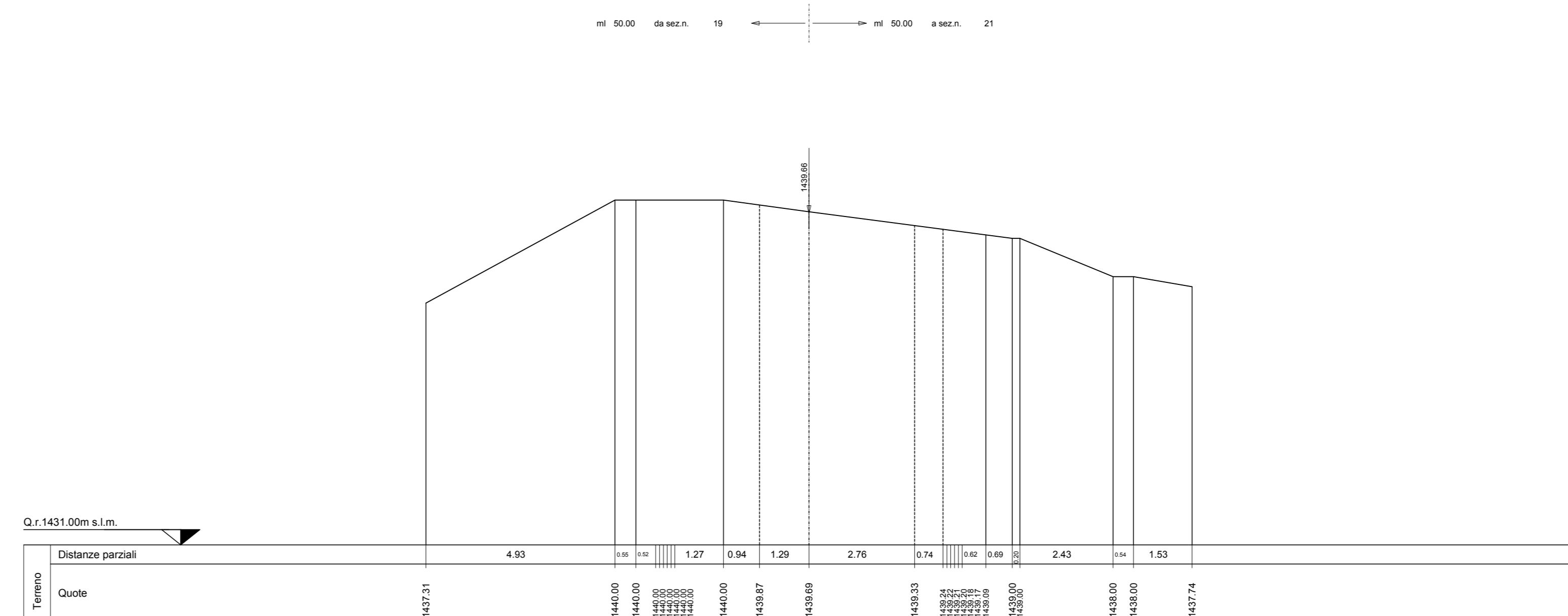

SEZIONE N. 21

Asse strada 21  
PROGR. D+1000.00  
QP = 1435.13

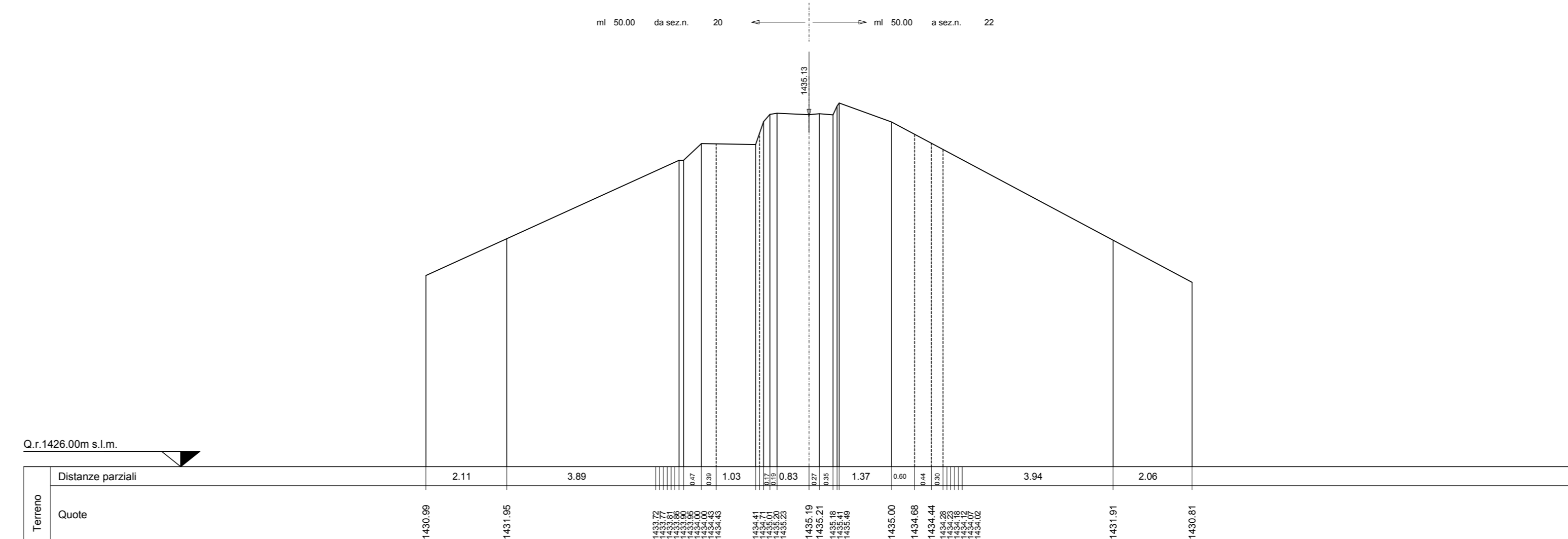

SEZIONE N. 22

Asse strada 22  
PROGR. D+950.00  
QP = 1428.99

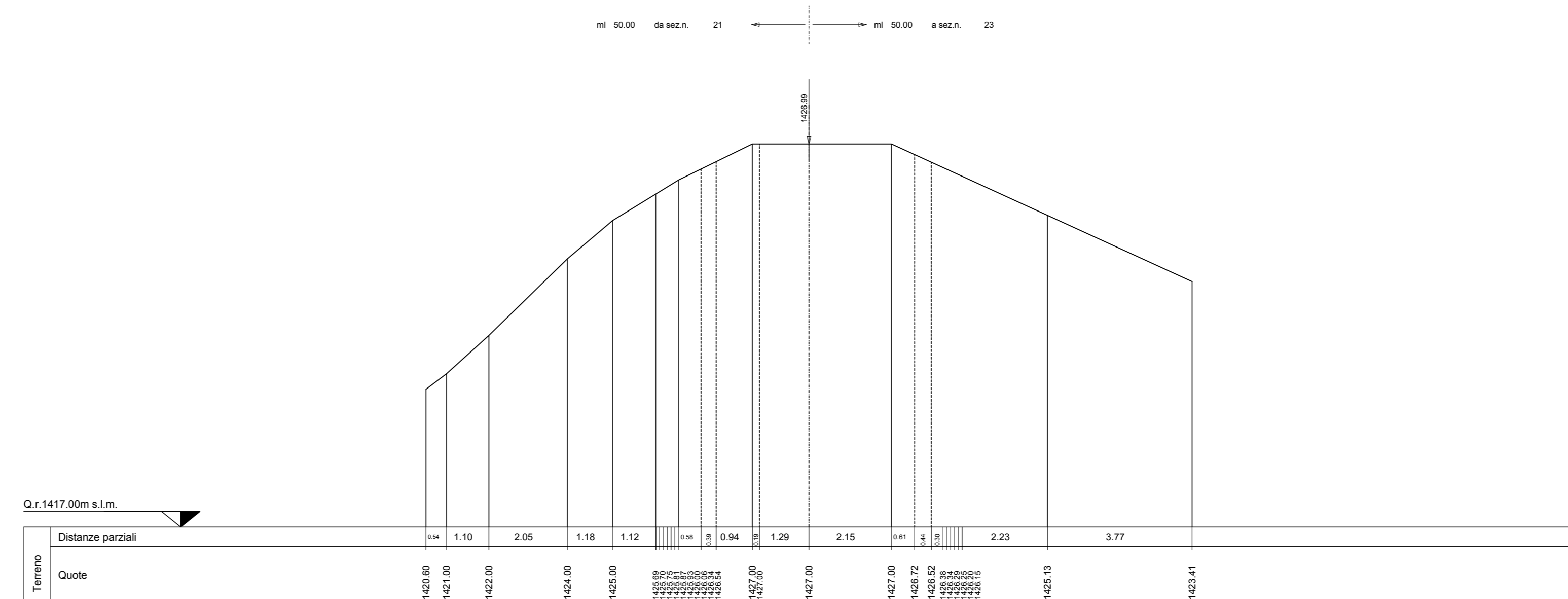

PARCO EOLICO  
MONTE GIAROLO



Sede Legale: via Aldo Moro n. 28  
25043, Breno (BS)  
P.IVA e C.F. 04324160987

Oggetto:  
STRADA DI ACCESSO TURBINE

Titolo:  
DA TURBINA 11 A TURBINA 23 - SEZIONI  
TRASVERSALI STATO DI FATTO 16-22

Il Progettista

Ing. Silvio Mario Bauducco

Data	Emis.	Aggiornamento	Data	Contr.	Data	Autor.
10/2022	MB	Emissione	10/2022	FO	10/2022	SMB

SCALA 1:200

OTTOBRE 2022

Commissa	Tip. Impianto	Fase Progetto	Disciplina	Tip. Doc.	Titolo	N. Etab.	REV
22100	EO	DE	C	D	12	0051	A

PROGETTAZIONE EDILE, AMBIENTALE, STRUTTURALE ED IMPIANTISTICA A CURA DI:

Coord. gruppo di progettazione  
Ing. Silvio Mario Bauducco

Collaboratori  
Geom. Benzioni Manuel  
Per. Ing. Bissin Emanuele  
Ing. Occhiero Franco  
Arch. Ostino Paolo  
Arch. Pelletti Martina



Sede Amministrativa via Marzocchi, 23 10024 Moncalieri (TO)  
tel 011 8924113 - 011 6099910 e-mail: amministrazione@bautel.it  
Sede operativa Torino - via Marzocchi, 23 10024 Moncalieri (TO)  
Sede operativa Genova - via Sanderati, 24 16121 Genova (GE)

TUTTI I DIRITTI SONO RISERVATI - Questo documento è di proprietà esclusiva del progettista ed indicato ad quale si riserva ogni diritto. Permetto questo documento non può essere copiato, riprodotto, comunicato o divulgato ad altri in qualsiasi maniera, nemmeno per fini sperimentali, senza autorizzazione scritta dallo stesso progettista.