

SEZIONI TRASVERSALI DI FATTO
scala 1:200

SEZIONE N. 23

Asse strada 23
PROGR. 1+100.00
QP = 1428.95

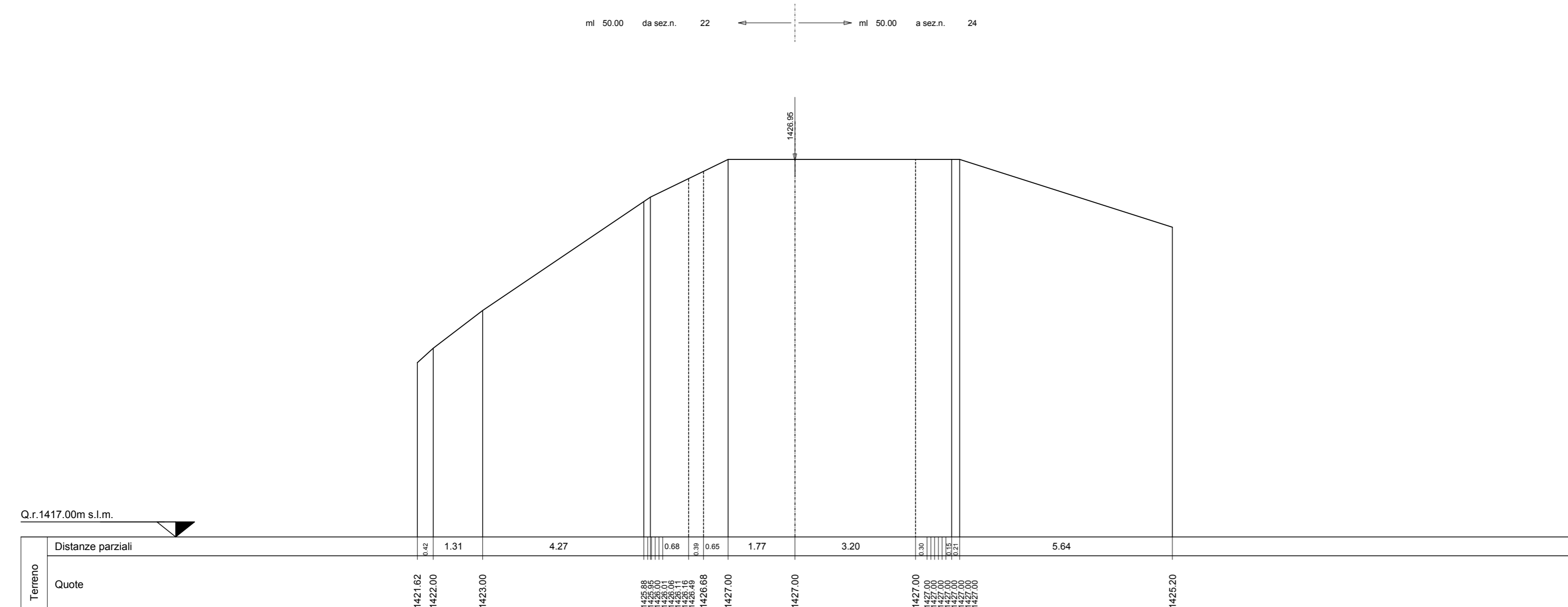

SEZIONE N. 26

Asse strada 26
PROGR. 1+250.00
QP = 1425.04

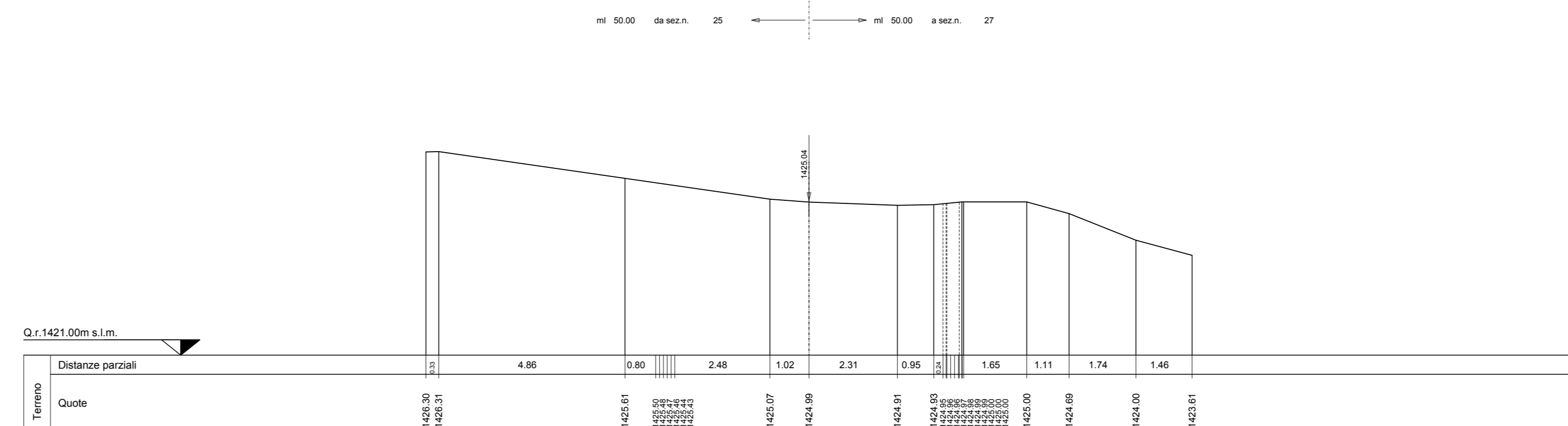

SEZIONE N. 27

Asse strada 27
PROGR. 1+300.00
QP = 1419.62

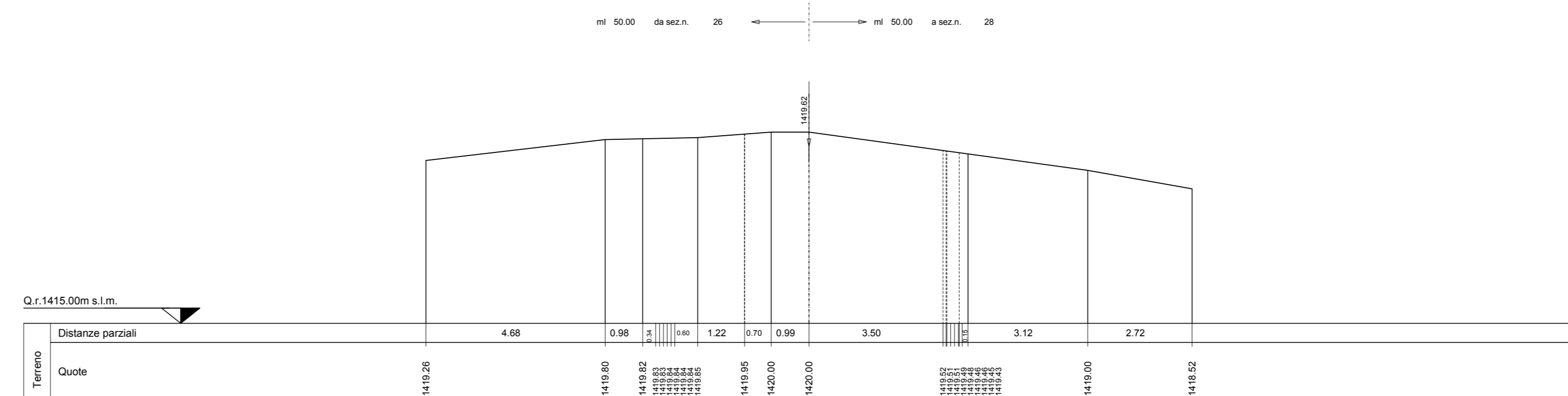

SEZIONE N. 24

Asse strada 24
PROGR. 1+150.00
QP = 1427.45

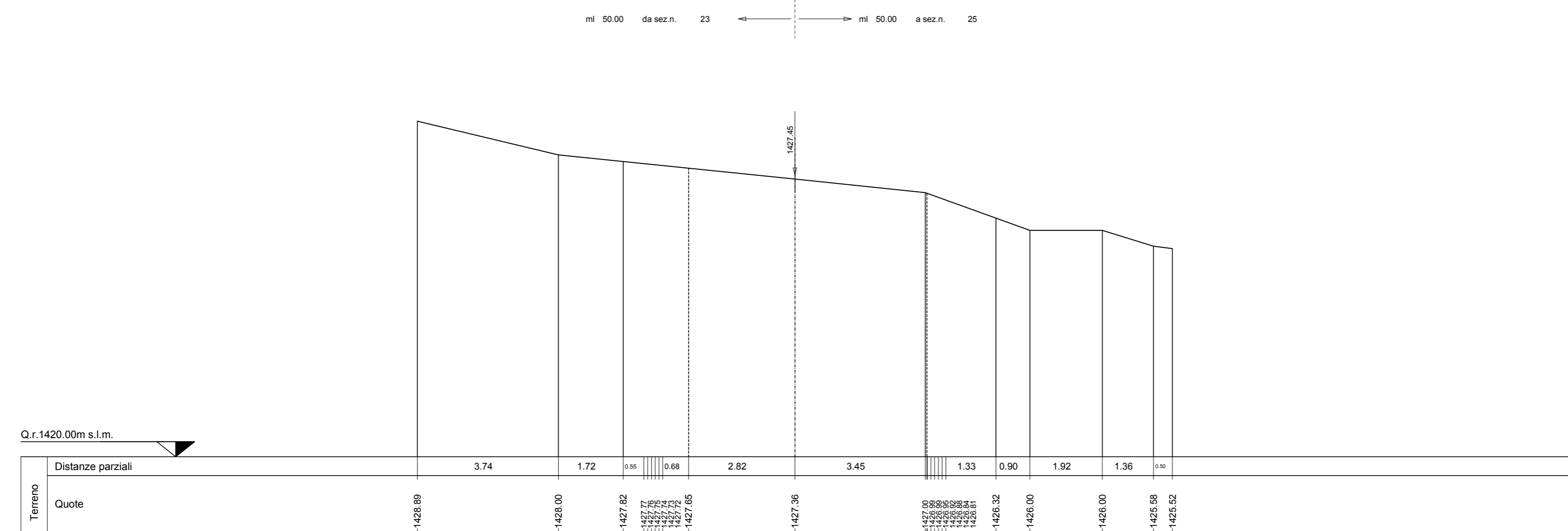

SEZIONE N. 28

Asse strada 28
PROGR. 1+350.00
QP = 1419.86

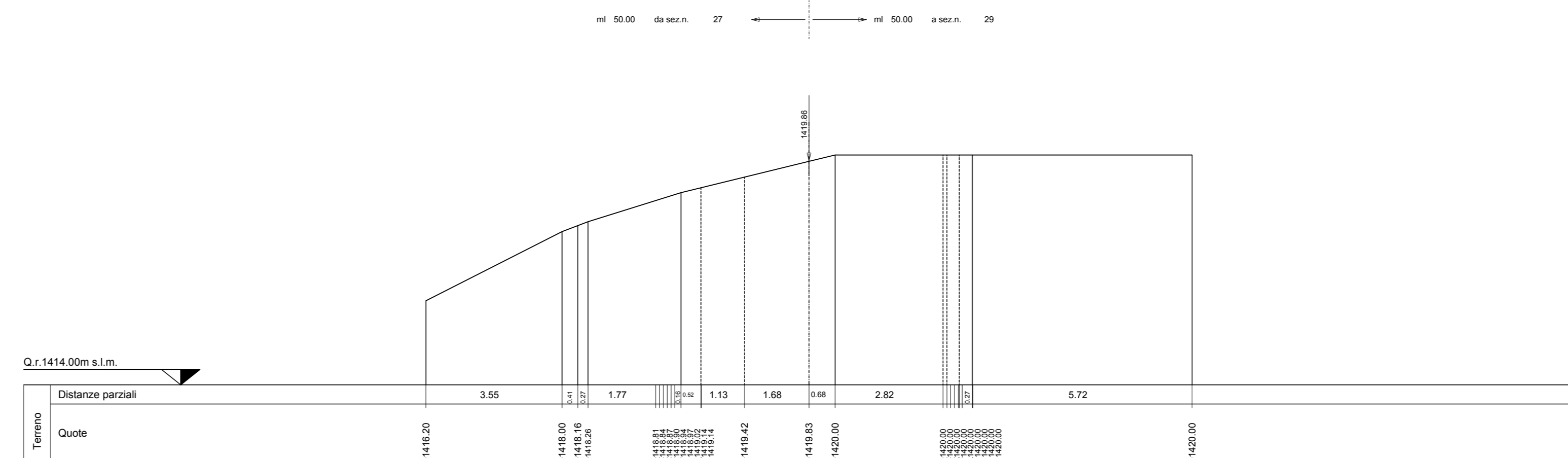

SEZIONE N. 25

Asse strada 25
PROGR. 1+200.00
QP = 1427.90

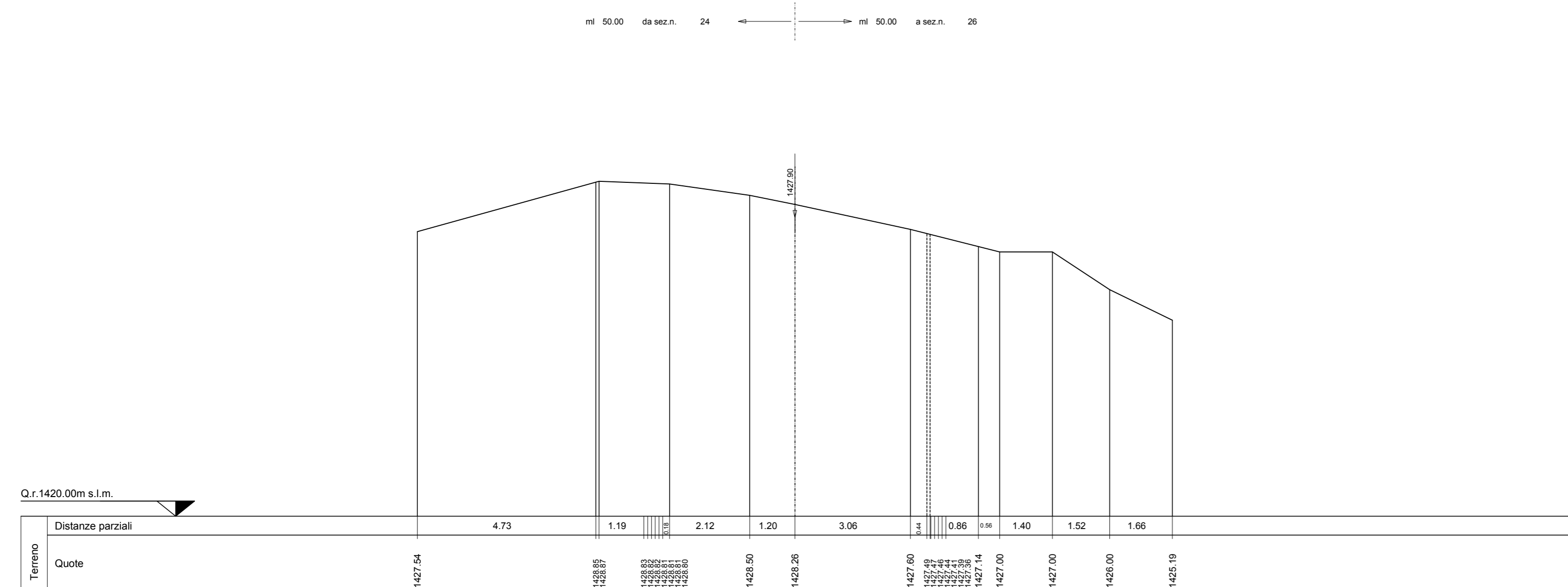

SEZIONE N. 29

Asse strada 29
PROGR. 1+400.00
QP = 1418.24

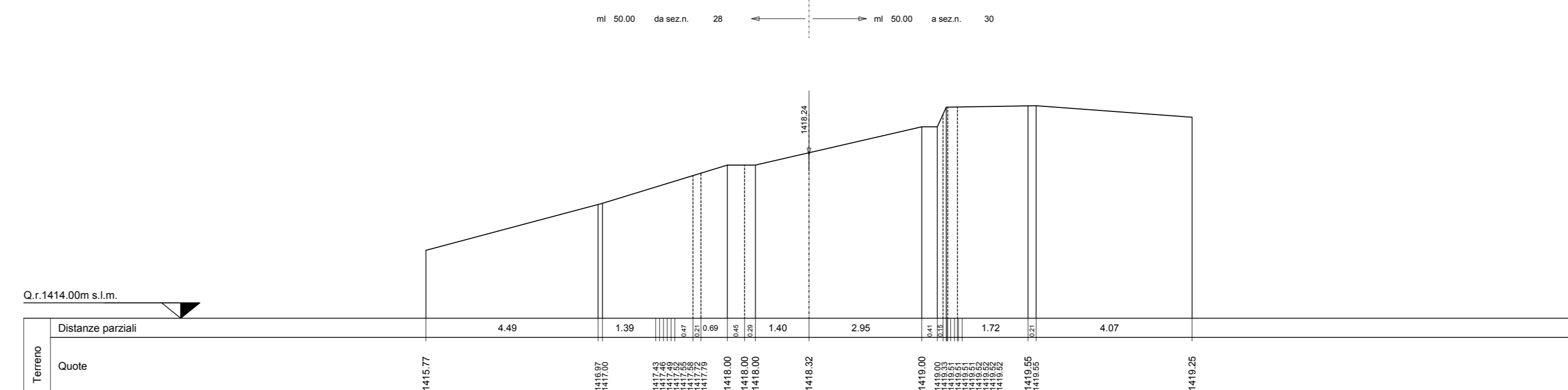

PARCO EOLICO
MONTE GIAROLO



Sede Legale: via Aldo Moro n. 28
25043, Breno (BS)
P.IVA e C.F. 04324160987

Oggetto:
STRADA DI ACCESSO TURBINE

Il Progettista

Titolo:
DA TURBINA 11 A TURBINA 23 - SEZIONI
TRASVERSALI STATO DI FATTO 23-29

Ing. Silvio Mario Bauducco

Data	Emis.	Aggiornamento	Data	Contr.	Data	Autor.
10/2022	MB	Emissione	10/2022	FO	10/2022	SMB

SCALA 1:200

OTTOBRE 2022

Commissa	Tip. Impianto	Fase Progetto	Disciplina	Tip. Doc.	Titolo	N. Ediz.	REV
22100	EO	DE	C	D	12	0052	A

PROGETTAZIONE EDILE, AMBIENTALE, STRUTTURALE ED IMPIANTISTICA A CURA DI:

Coordinatore di progetto:
Ing. Silvio Mario Bauducco

Collaboratori:
Geom. Benzonzi Manuel
Per. Ing. Bissin Emanuele
Ing. Occhiuto Franca
Arch. Ostino Paolo
Arch. Pelletti Martina



Sede Amministrativa via Marzocchi, 23 10024 Moncalieri (TO)
tel 011 8592413 - 011 8599970 e-mail: amministrazione@bautel.it
Sede operativa Torino - via Marzocchi, 23 10024 Moncalieri (TO)
Sede operativa Genova - via Sanderati, 24 16121 Genova (GE)

TUTTI I DIRITTI SONO RISERVATI - Questo documento è di proprietà esclusiva del progettista ed indicato ad quale in nessun caso potrà essere copiato, riprodotto, comunicato o divulgato ad altri in qualsiasi maniera, nemmeno per fini sperimentali, senza autorizzazione scritta dallo stesso progettista.