

SEZIONI TRASVERSALI DI PROGETTO  
scala 1:200

SEZIONE N. 16

Asse strada 16  
PROGR. D+750.00  
QP = 1441.41

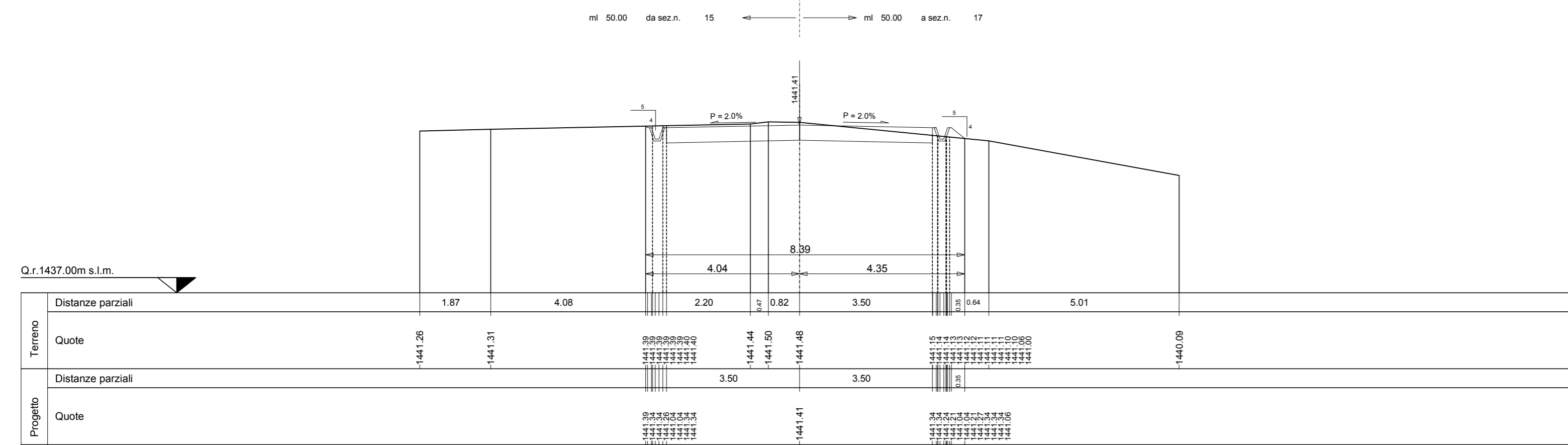

Piano di posa  
Scotico

SEZIONE N. 20

Asse strada 20  
PROGR. D+650.00  
QP = 1438.66

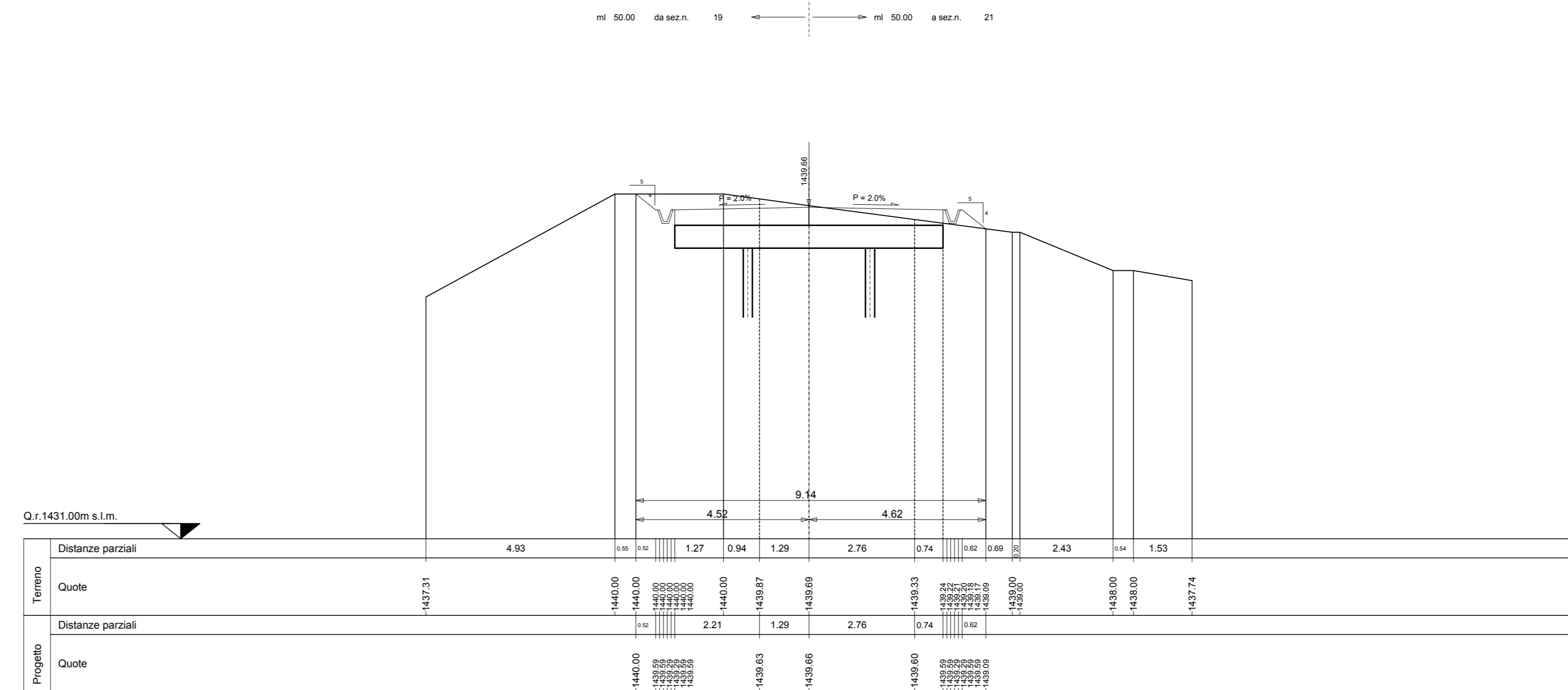

SEZIONE N. 17

Asse strada 17  
PROGR. D+800.00  
QP = 1441.47

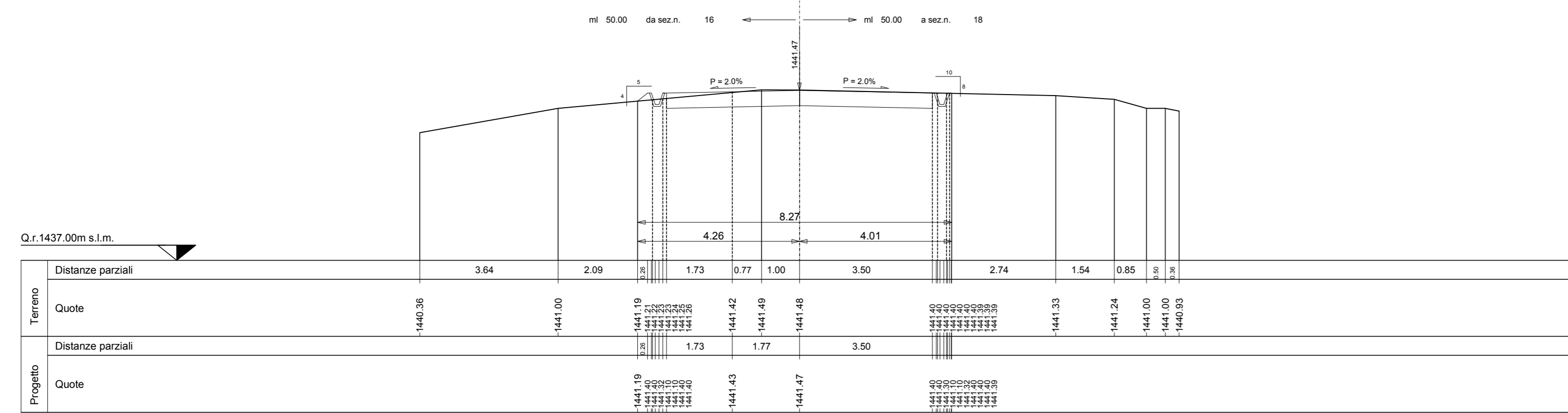

SEZIONE N. 21

Asse strada 21  
PROGR. 1+000.00  
QP = 1435.13

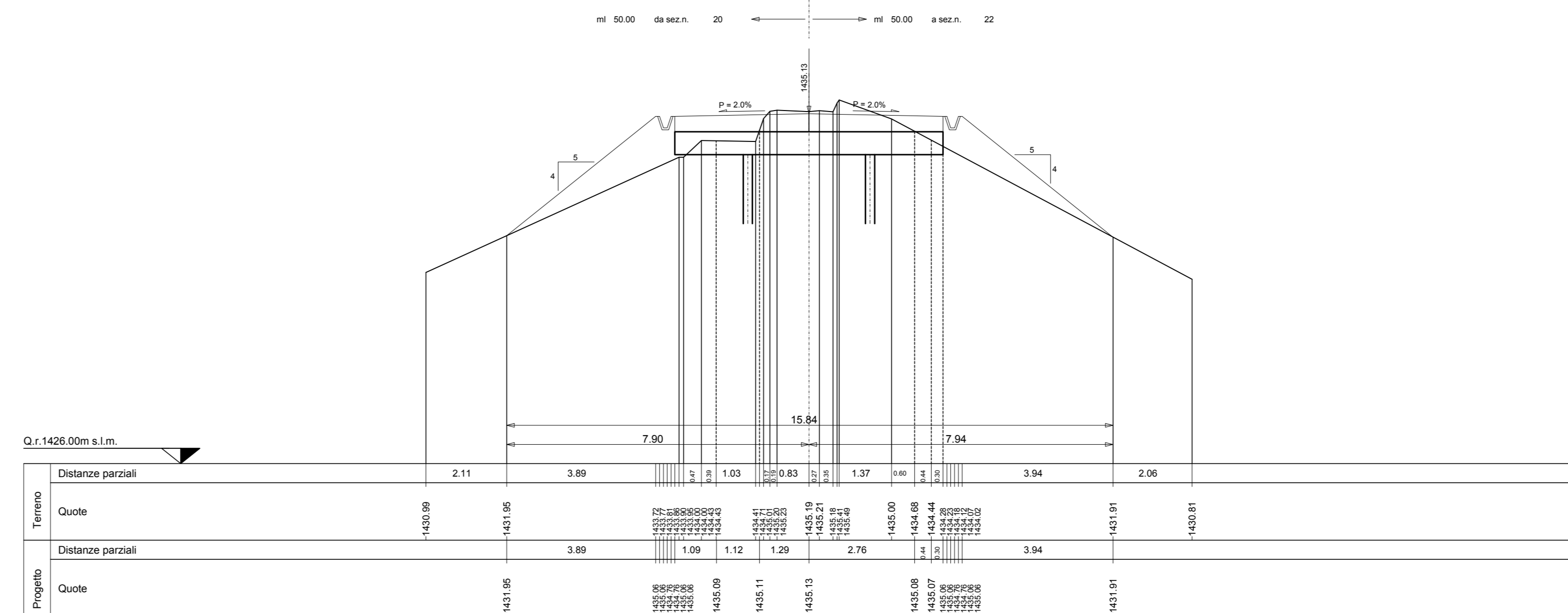

SEZIONE N. 18

Asse strada 18  
PROGR. D+650.00  
QP = 1445.58

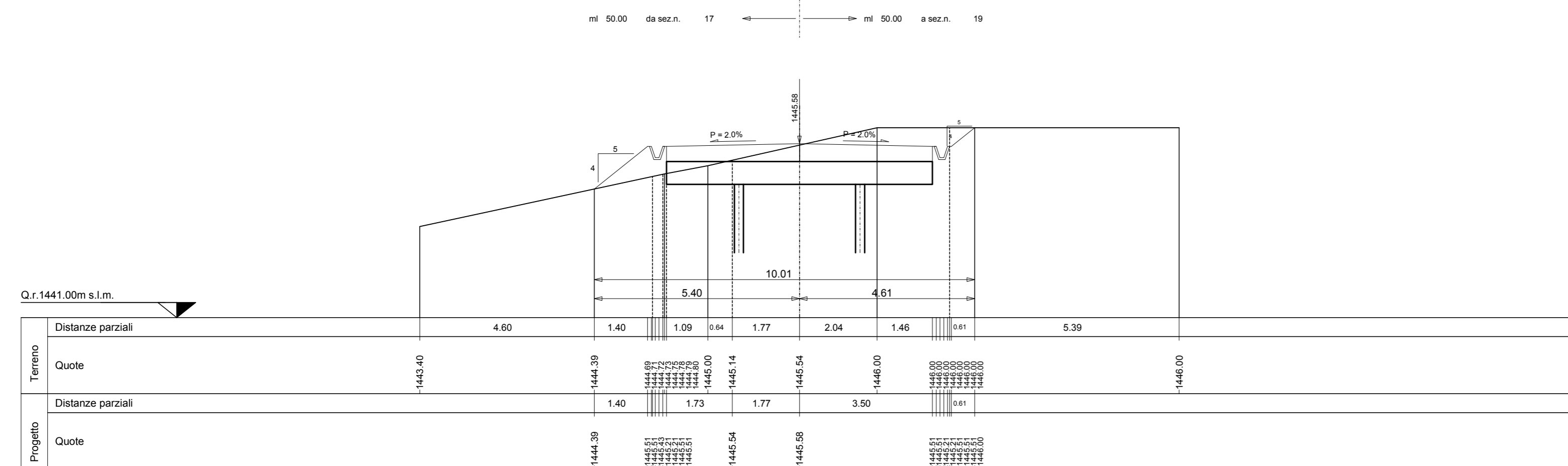

SEZIONE N. 22

Asse strada 22  
PROGR. 1+050.00  
QP = 1428.99

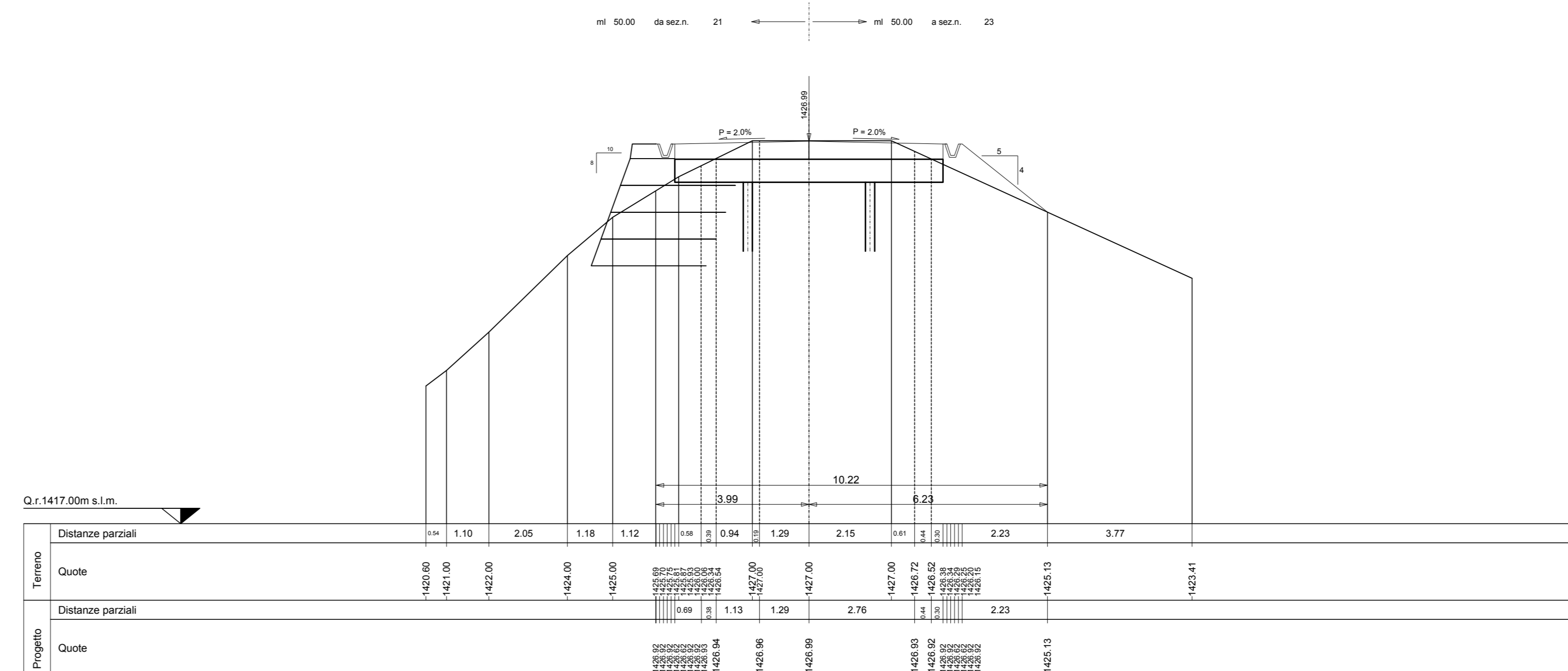

SEZIONE N. 19

Asse strada 19  
PROGR. D+900.00  
QP = 1442.59

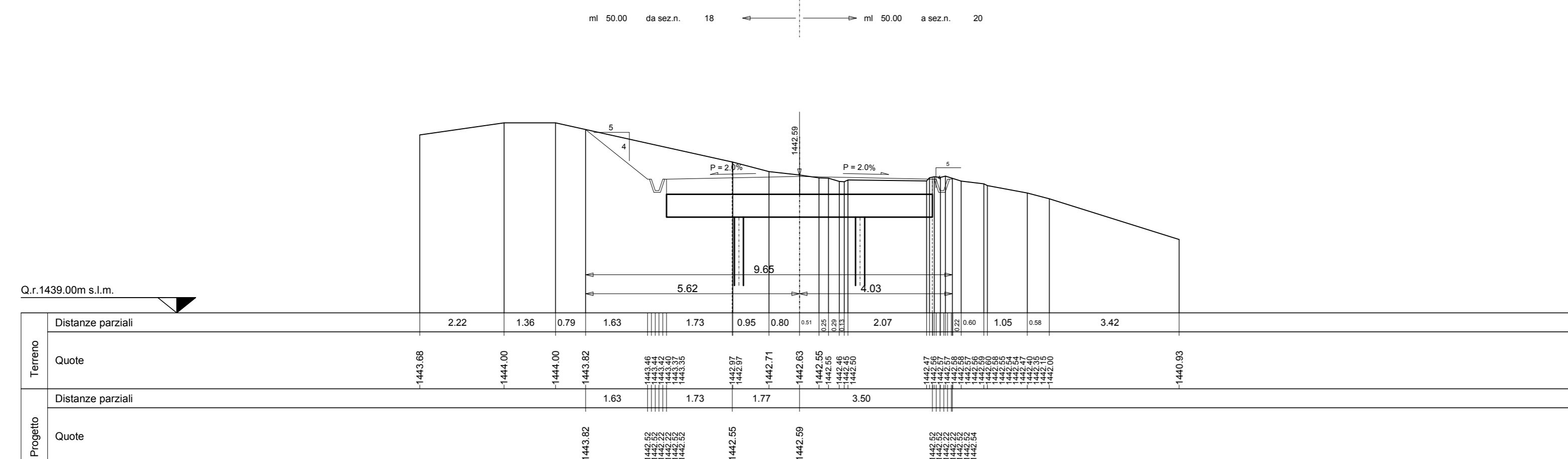

PARCO EOLICO  
MONTE GIAROLO

Il Committente: **15P** ENERGIA **ENERGIA**

Sede Legale: via Aldo Moro n. 28  
25043, Breno (BS)  
P.IVA e C.F. 04324160987

Oggetto: **STRADA DI ACCESSO TURBINE**

Titolo: **DA TURBINA 11 a TURBINA 23 - SEZIONI TRASVERSALI STATO DI PROGETTO 16-22**

Il Progettista: **Ing. Silvio Mario Bauducco**

Data	Emit.	Emisione	Aggiornamento	Data	Contr.	Data	Aut.	SCALA 1:200
10/2022	MB	Emisione		10/2022	FO	10/2022	SMB	
								<b>OTTOBRE 2022</b>

Commessa	Tip. Impianto	Fase Progetto	Disciplina	Tip. Doc.	Titolo	N. Elab.	REV
22100	EO	DE	C	D	12	0073	A

PROGETTAZIONE EDILE, AMBIENTALE, STRUTTURALE ED IMPIANTISTICA A CURA DI:

Coord. gruppo di progettazione: **Ing. Silvio Mario Bauducco**

Collaboratori:  
Geom. Benzioni Manuel  
Per. Ing. Bissin Emanuele  
Ing. Cocchio Franco  
Arch. Ostino Paolo  
Arch. Pelletti Martina

**BAUTEL S.R.L.**

Sede Amministrativa: via Marzocchi, 23 10024 Moncalieri (TO)  
Tel 011 692413 - 011 6999910 e-mail: [amministrazione@bautel.it](mailto:amministrazione@bautel.it)  
Sede operativa Torino - via Marzocchi, 23 10024 Moncalieri (TO)  
Sede operativa Genova - via Banderati, 24 16121 Genova (GE)

TUTTI I DIRITTI SONO RISERVATI - Questo documento è di proprietà esclusiva del progettista ed indicato su quale e' messo ogni diritto. Pertanto questo documento non può essere copiato, riprodotto, comunicato o divulgato ad altri in modo o qualsiasi maniera, nemmeno per fini sperimentali, senza autorizzazione scritta dallo stesso progettista.