

**INQUADRAMENTO VINCOLO
IDROGEOLOGICO**
scala 1:100.000

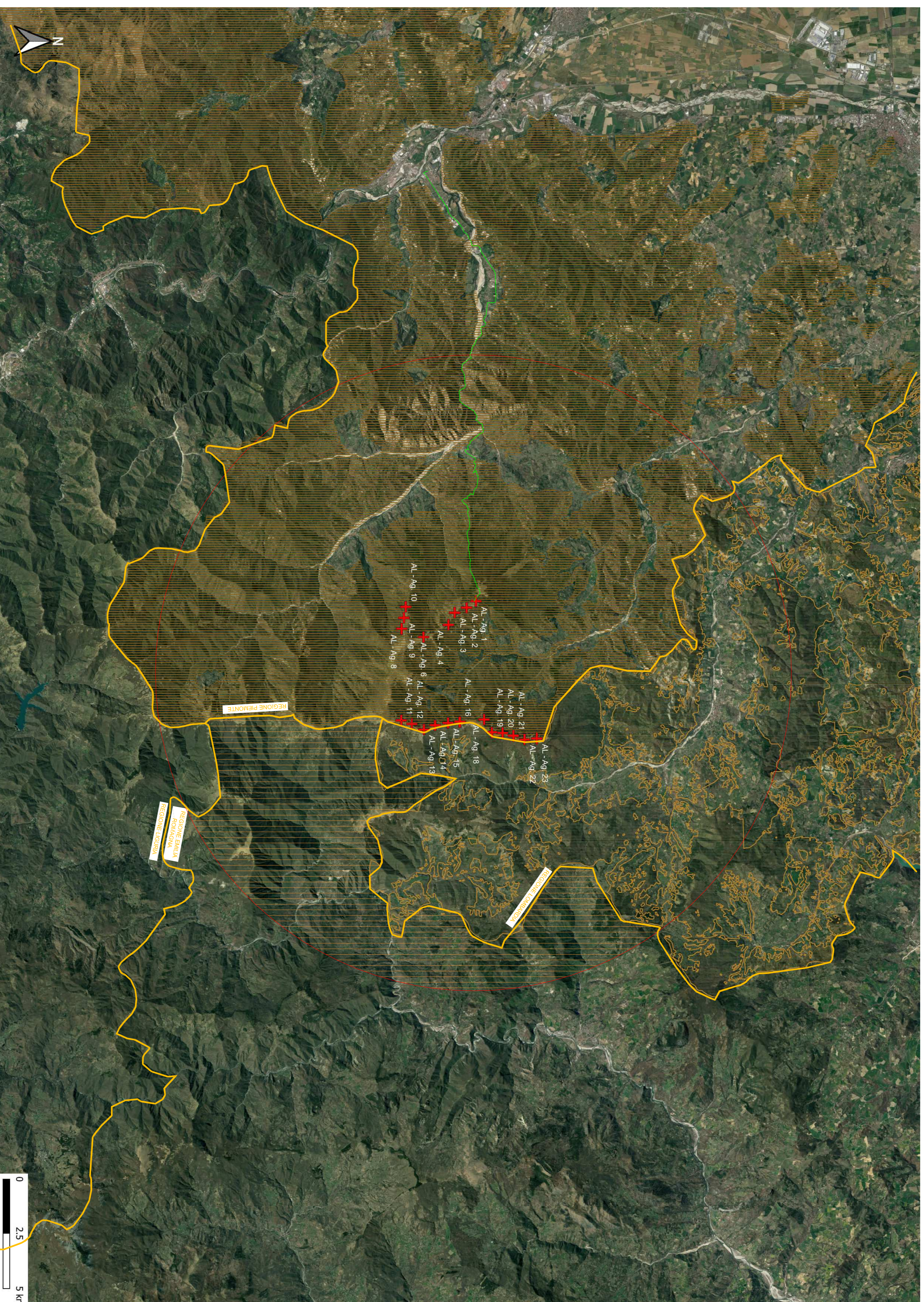
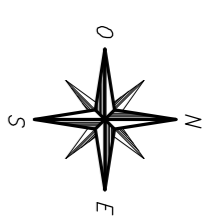

- Area di Impatto Potenziale (AIP) - Involupto delle circonferenze aventi come centro l'origine degli aerogeneratori e come raggio la distanza pari a 50 volte l'altezza massima della turbina eolica come definito dal DM. 10.09.2010
- + POSIZIONE AEROGENERATORE
- PERCORSO CONNESSIONE

REGIONE LOMBARDIA

Vincolo idrogeologico Lombardia – Area_a_vincolo_Idrogeologico_ricognizione_2013

REGIONE PIEMONTE

Vincolo Idrogeologico alla scala 1:10000 (edizione 2016)

Il vincolo idrogeologico è in vigore dal 2016

REGIONE EMILIA

Vincolo Idrogeologico ai sensi del R.D. 3267/1923

**PARCO EOLICO
MONTE GIAROLO**



Il Committente: Sede Legale: via Aldo Moro n. 28
25045 Belforte (BS)
P.IVA e C.F.: 04624180367

Oggetto: **INQUADRAMENTO CARTOGRAFICO**

Titolo: **ANALISI VINCOLO IDROGEOLOGICO**

Il Progettista: **Ing. Silvio Mario Bauducco**

Data	Emis.	Aggiornamento	Data	Contr.	Data	Aut.	SCALA
11/2022	MP	Emissione	11/2022	SVM	11/2022	SMB	1:100.000
							NOVEMBRE 2022

Commissaria	Tip. Impianto	Esata Progettata	Disegnata	Tip. Doc.	Titolo	N. Ediz.	REV.
22100	EO	DE	GN	D	01	0008	A

PROGETTAZIONE EDILE, AMBIENTALE, STRUTTURALE ED IMPIANTISTICA A CURA DI:

Collaboratori:

I Tecnici:
Coet gruppo di progettazione
Ing. Silvio Mario Bauducco
Geom. Bortoni Manueli
Per. Ind. Bissin Emanuele
Ing. Occhiuto Felice
Arch. Ostilio Paolo
Arch. Pelleri Martina

BAUTEL STIL

Sede Amministrativa via Manzoni, 23 10024 Moncalieri (TO)
tel 011.6525113 - 011.6059815 e-mail: amministratore@bautel.it
Sede operativa Genova - via B. Bernardino, 24 10124 Genova (GE)

File: Giarolo vincolo Inquadramento_1.dwg

TUTTI I DIRITTI SONO RISERVATI - Questa documentazione è proprietà esclusiva del progettista ed è vietata la ristampa o l'uso non autorizzato senza permesso scritto dal progettista. Il presente documento non può essere copiato, ristampato, modificato, distribuito o utilizzato in alcun modo senza permesso scritto dal progettista.