

LEGENDA SIMBOLOGIA

representazione fuori scala

- CADUTOIA DI SCARICO ACQUE BIANCHE
- POZZETTO GAS
- POZZETTO SOTTOSERVIZI VARI
- PRESENZA DI ASFALTO DA ISPEZIONE SOTTOSERVIZI
- PRESENZA DI CONTATORE GAS LATO STRADA
- CANALETTA DI SCOLO
- PRESENZA DI ASFALTO DA CHIUSURA SCAVO SOTTOSERVIZI
- PRESENZA O POSSIBILE PRESENZA DI ATTRAVERSAMENTO IDRICO
- PRESENZA DI ATTRAVERSAMENTO (in alcuni punti non visibile)
- CHILOMETRICA PERCORSO LINEA SCAVO
- NUMERO E POSIZIONE SEZIONE STRADALE
- POZZETTO PER RACCORDO E CURVATURA TUBAZIONI DIAM. 140 CM.

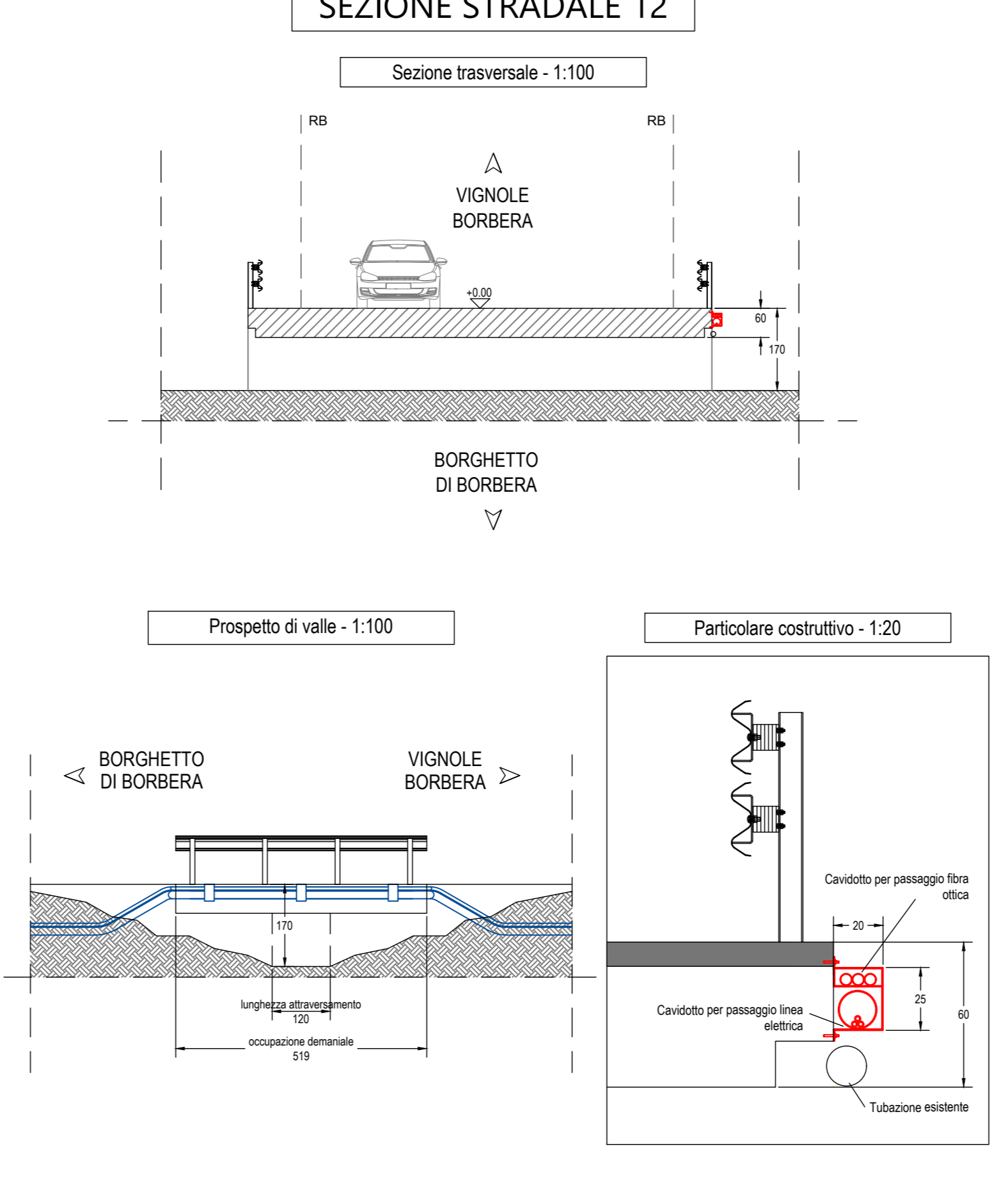
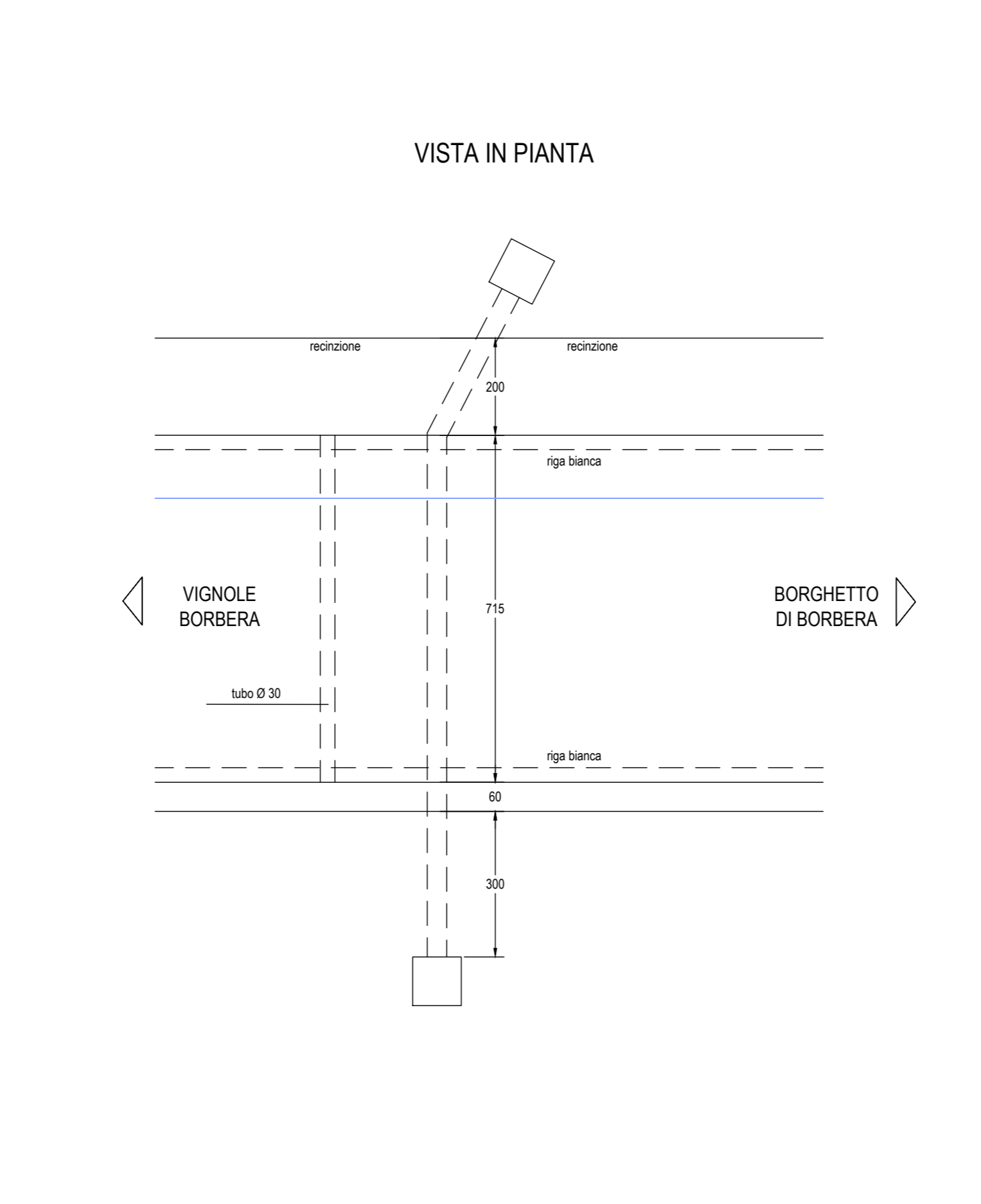
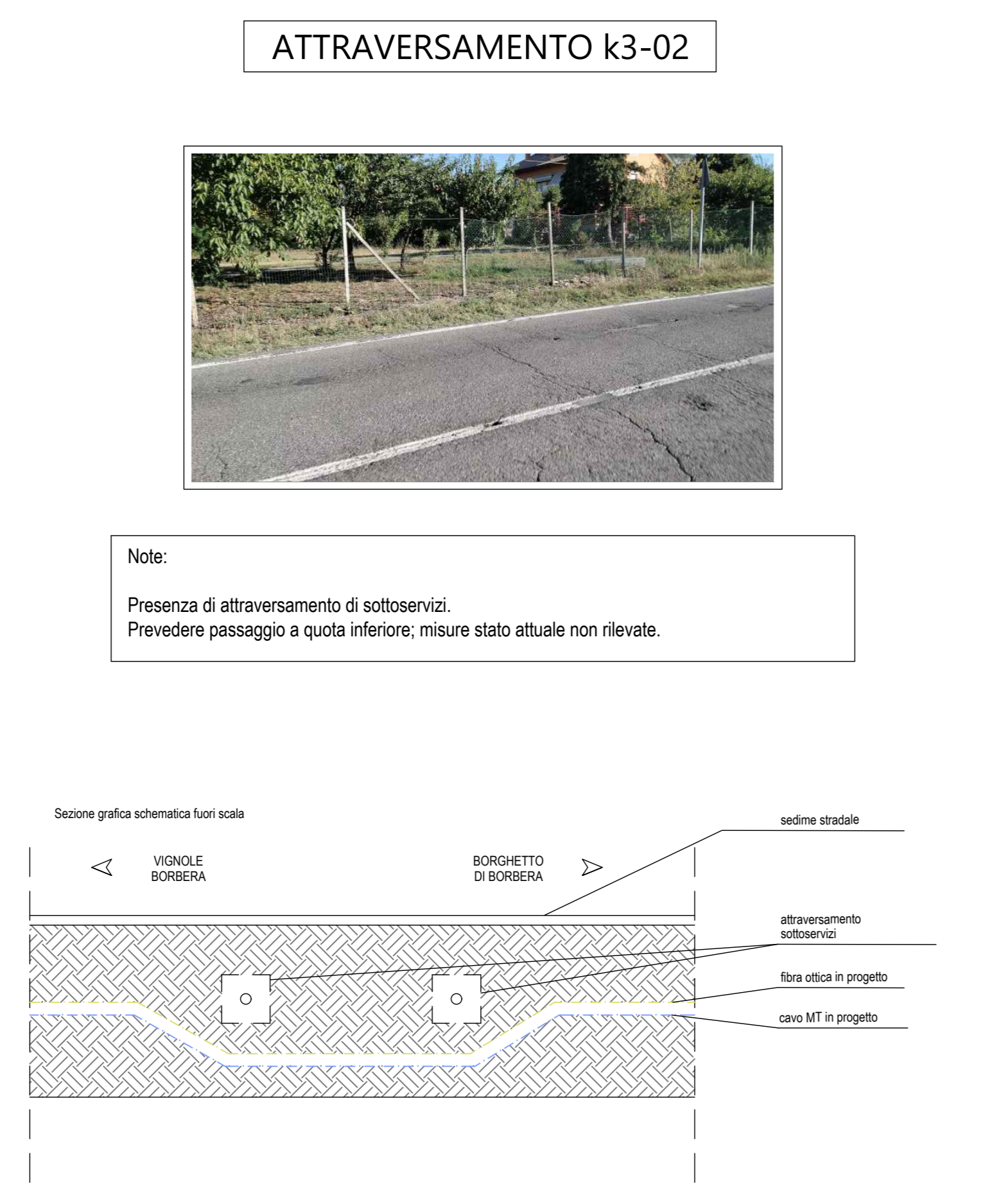
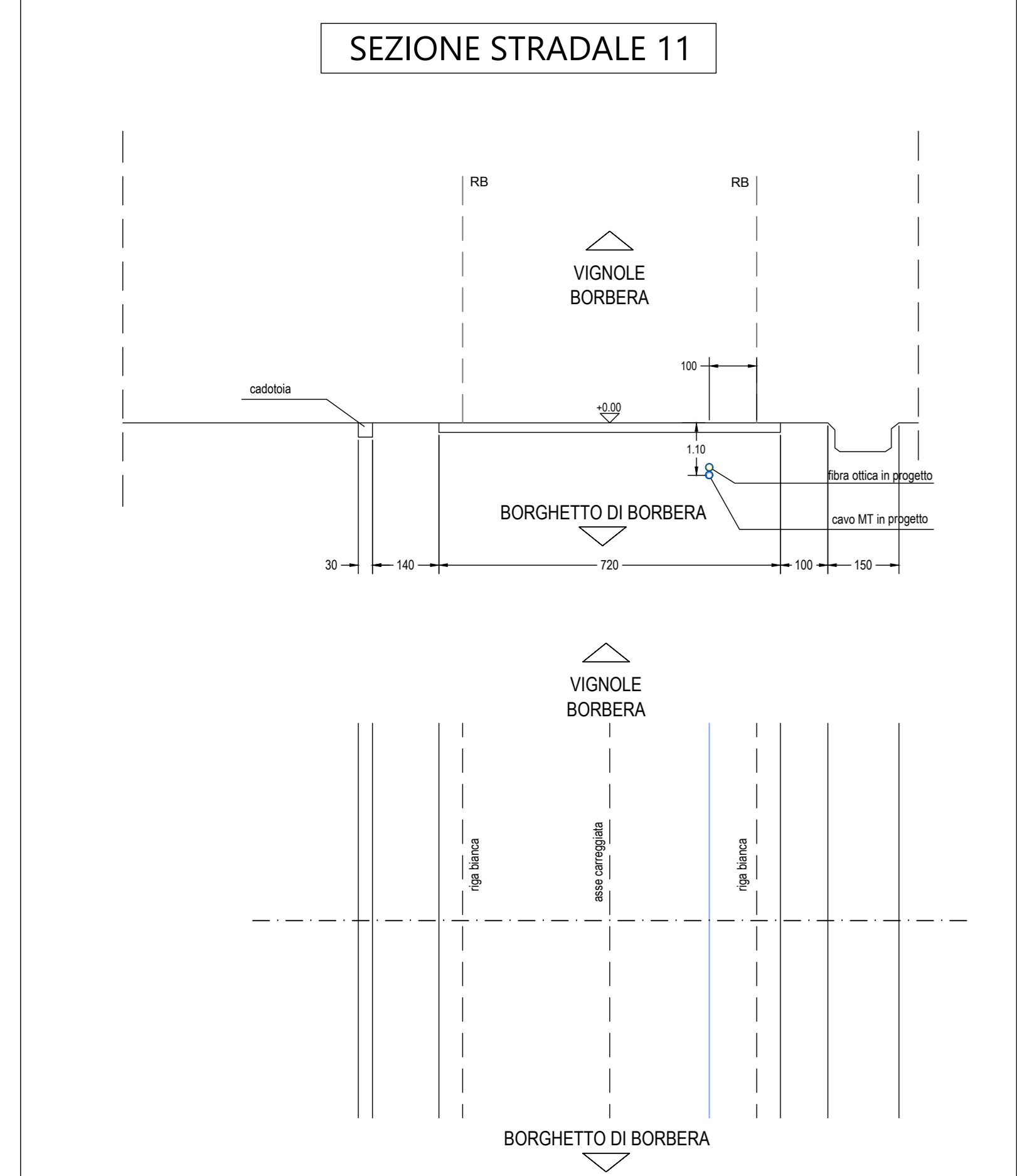

PARCO EOLICO MONTE GIAROLO

Il Committente: Sede Legale: via Aldo Moro n. 28 - 25043, Breno (BS) - P.IVA e C.F. 04324160987

Oggetto: **CONNESSIONE DI RETE**

Titolo: **COLLEGAMENTO ELETTRICO TRACCIATO DA KM 02-03 - PLANIMETRIA GENERALE, ATTRAVERSAMENTI E SEZIONI**

Il Progettista: Ing. Silvio Mario Bauducco

Data	Emis.	Aggiornamento	Data	Contr.	Data	Aut.
10/2022	PO	Emissione	10/2022	SMB	10/2022	SMB

SCALA 1:100

OTTOBRE 2022

Commissa	Tip. Impianto	Fase Progetto	Disciplina	Tip. Doc.	Titolo	N. Elab.	REV
22100	EO	C	EL	D	01	0006	A

PROGETTAZIONE EDILE, AMBIENTALE, STRUTTURALE ED IMPIANTISTICA A CURA DI:

I Tecnici: **BAUTEL S.R.L.**
Coord. gruppo di progettazione: Ing. Silvio Mario Bauducco
Collaboratori: Geom. Benzoni Manuel, Per. Ind. Biasin Emanuele, Ing. Occhiuto Felice, Arch. Ostino Paolo, Arch. Pelloni Martina

Sede Amministrativa: via Marconi, 23 10024 Moncalieri (TO) - tel 011 6652113 - 011 6659915 - email: amministr@bautel.it
Sede operativa Torino - via Marconi, 23 10024 Moncalieri (TO)
Sede operativa Genova - via Banderati, 24 16121 Genova (GE)

File: schema connessione.dwg

TUTTI I DIRITTI SONO RISERVATI. Questo documento è di proprietà esclusiva del progettista e in caso di sua ristampa o di qualsiasi altro uso non autorizzato, senza permesso scritto dallo stesso progettista, il progettista, il committente o il cliente in qualsiasi forma, verranno per lui e per gli altri soggetti coinvolti, ritenuti responsabili di ogni danno.