

ATTRAVERSAMENTO k3-05

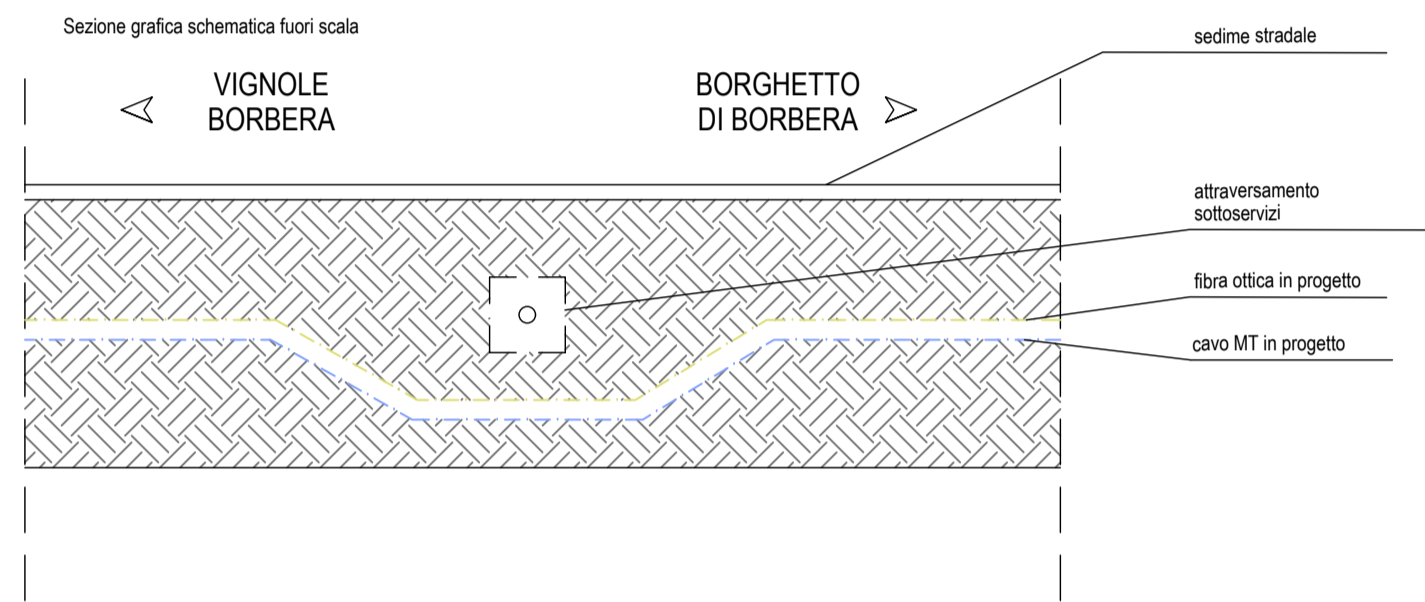

Note:
Presenza di attraversamento di sottoservizi.
Prevedere passaggio a quota inferiore; misure stato attuale non rilevate.



ATTRAVERSAMENTO k3-07

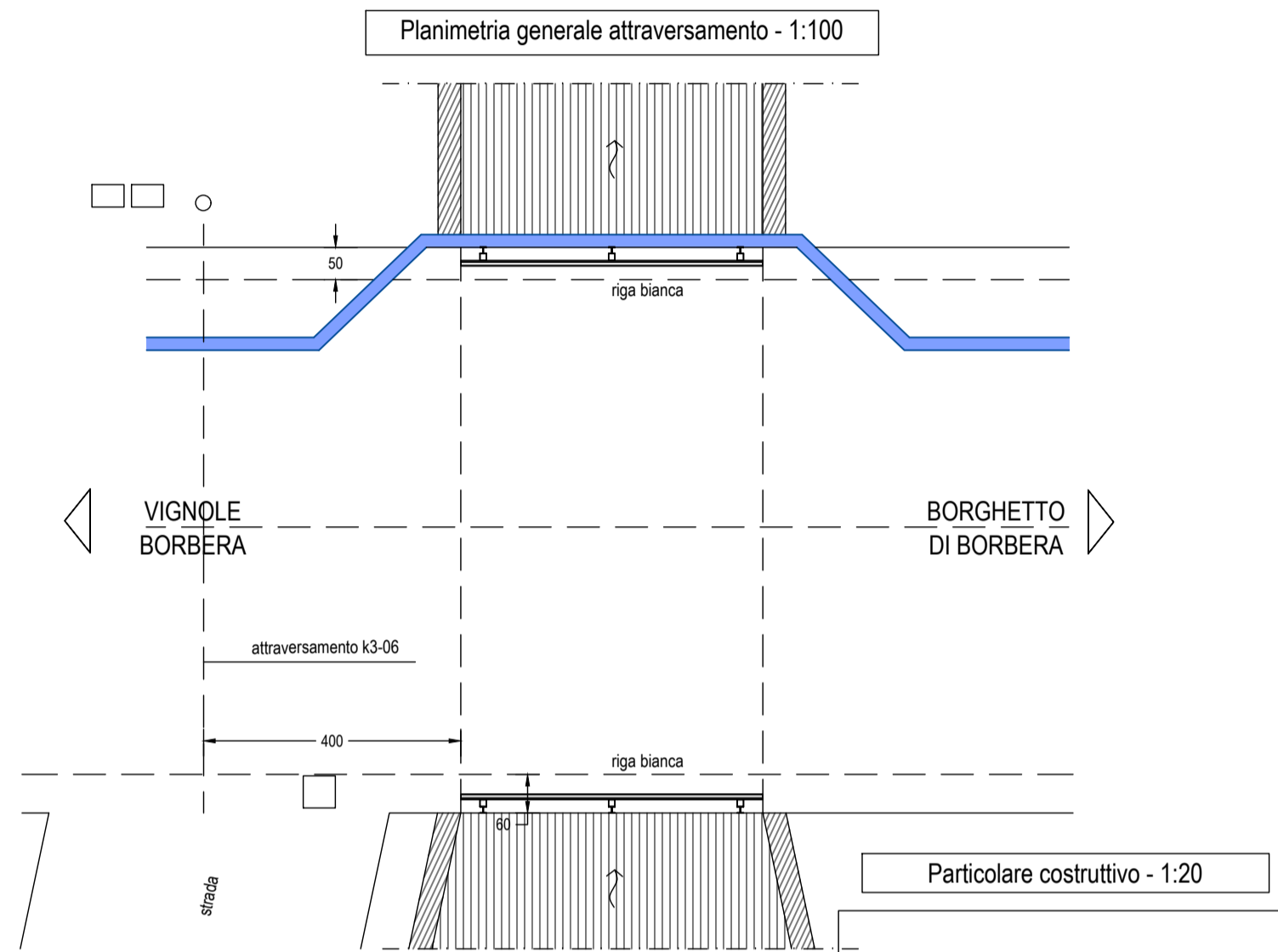

ATTRAVERSAMENTO k3-08



Note:
Presenza di attraversamento di sottoservizi.
Prevedere passaggio a quota inferiore; misure stato attuale non rilevate.

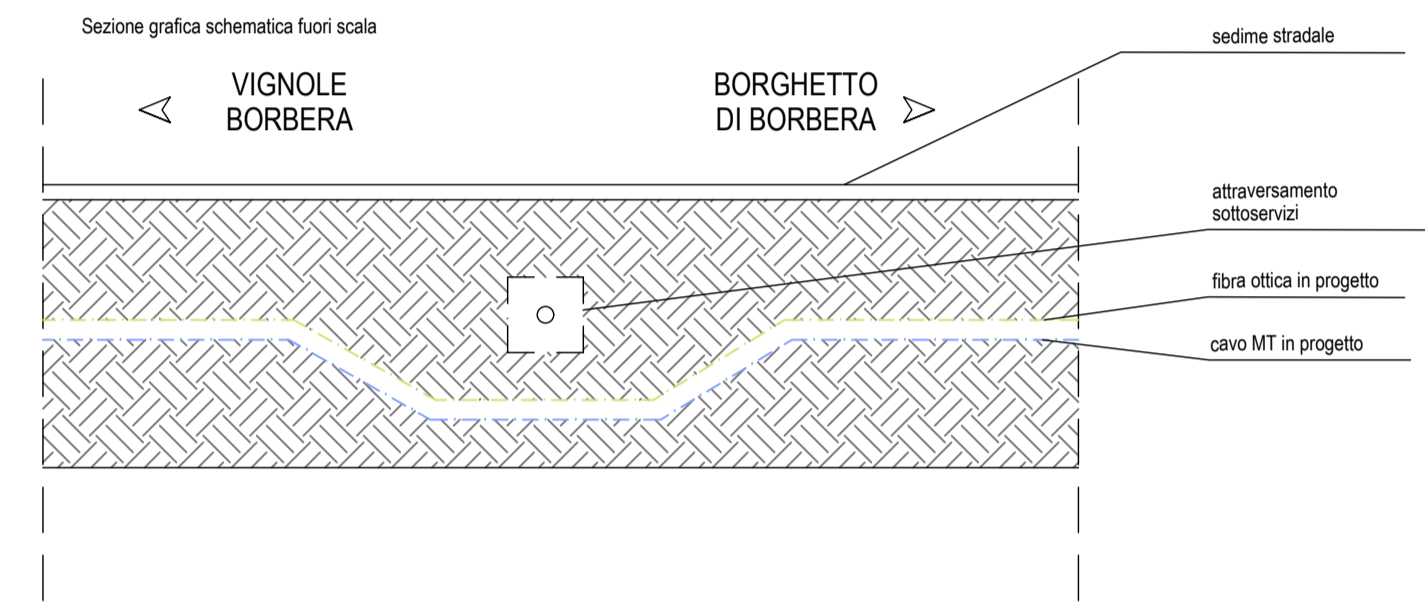

ATTRAVERSAMENTO k3-06



Note:
Presenza di attraversamento di sottoservizi.
Prevedere passaggio a quota inferiore; misure stato attuale non rilevate.

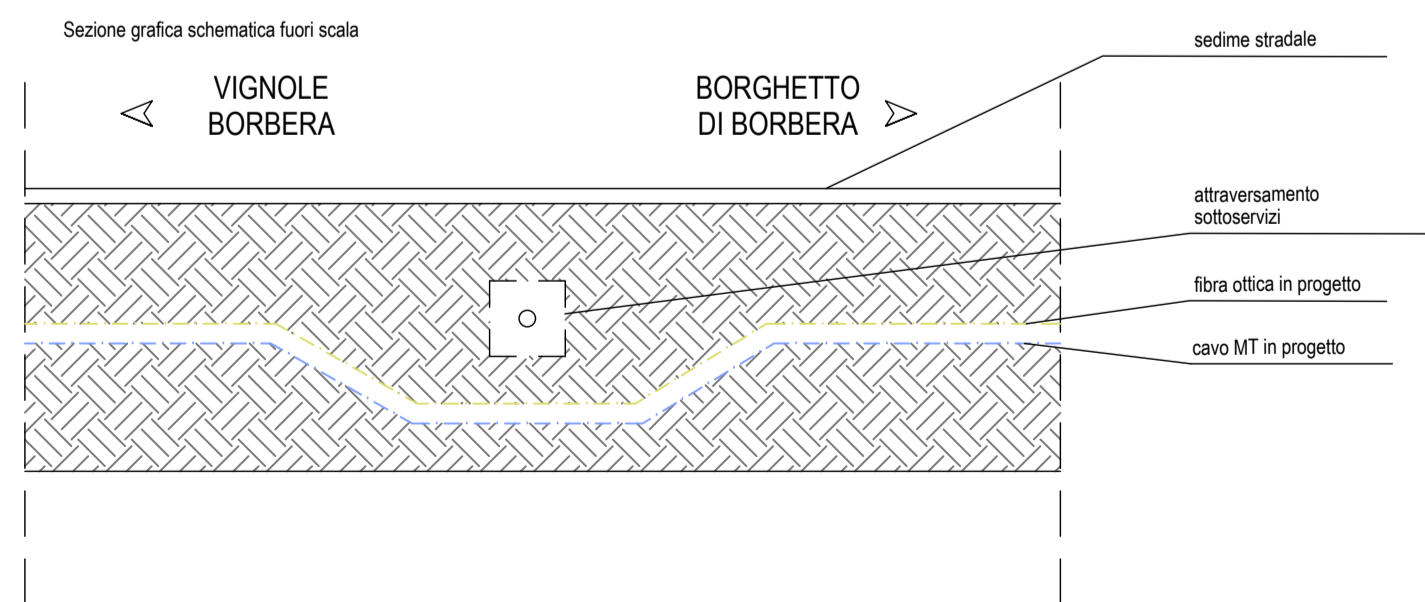

SEZIONE STRADALE 13

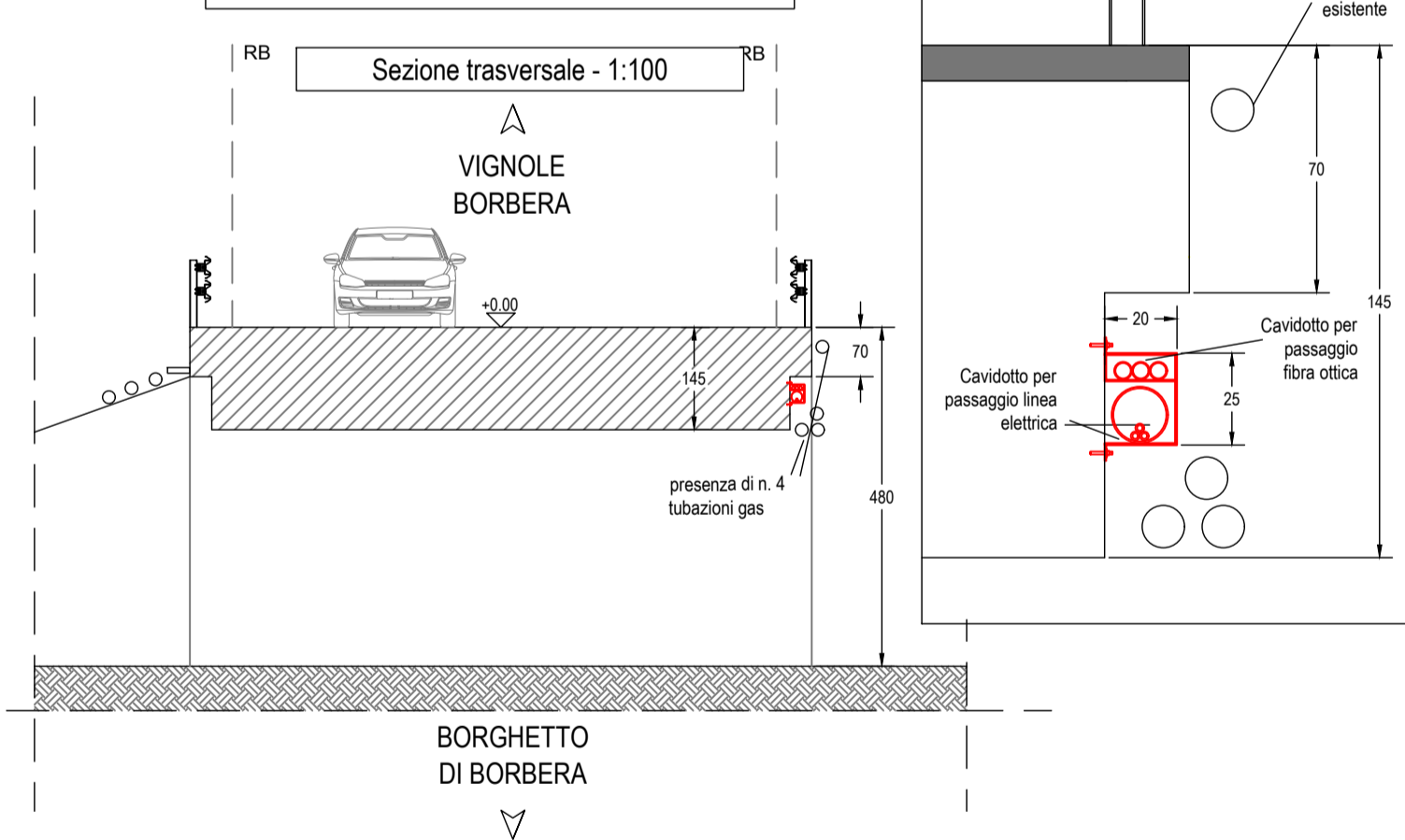

Prospetto di valle - 1:100

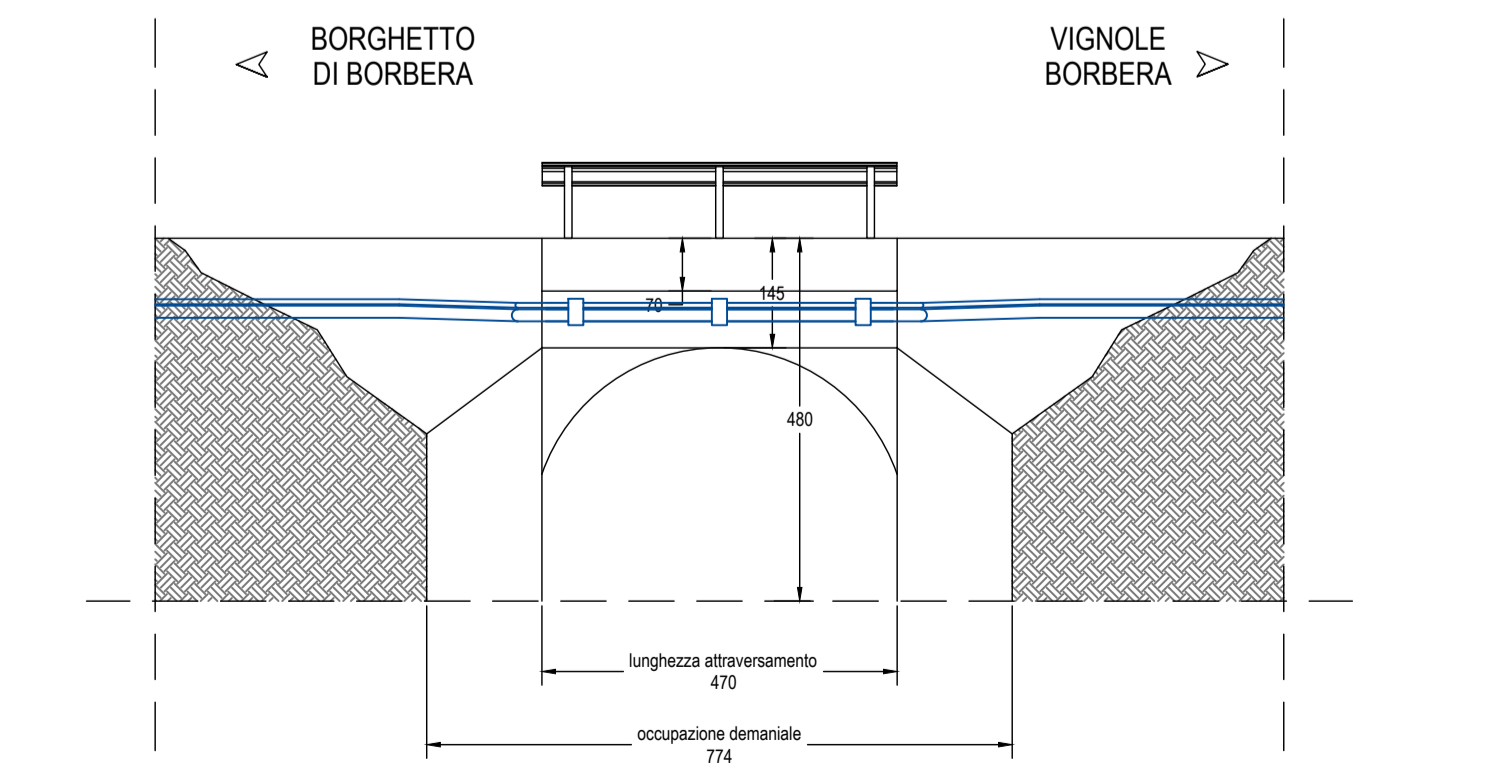

ATTRAVERSAMENTO k3-09



Note:
Presenza di attraversamento di sottoservizi.
Prevedere passaggio a quota inferiore; misure stato attuale non rilevate.

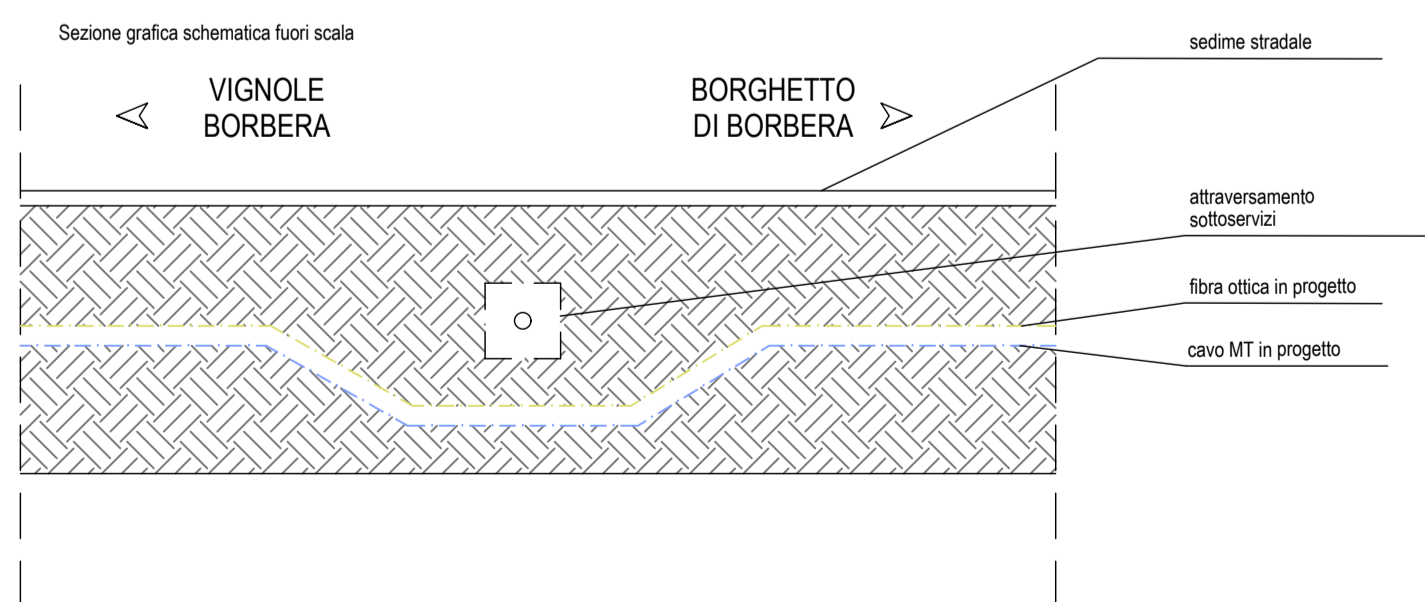

PARCO EOLICO MONTE GIAROLO

Il Committente:



Sede Legale: via Aldo Moro n. 28
25043, Breno (BS)
P.IVA e C.F. 04324160987

Oggetto:
CONNESSIONE DI RETE

Titolo:
COLLEGAMENTO ELETTRICO TRACCIATO DA
KM 02-03 - ATTRAVERSAMENTI E SEZIONI

Il Progettista



Ing. Silvio Mario Bauducco

| Data | Emis. | Aggiornamento | Data | Contr. | Data | Autor. | SCALA |
|---------|-------|---------------|---------|--------|---------|--------|--------------|
| 10/2022 | PO | Emissione | 10/2022 | SMB | 10/2022 | SMB | 1:100 |
| | | | | | | | OTTOBRE 2022 |

| Commessa | Tip. impianto | Fase Progetto | Disciplina | Tip. Doc. | Titolo | N. Elab. | REV |
|----------|---------------|---------------|------------|-----------|--------|----------|-----|
| 22100 | EO | C | EL | D | 01 | 0007 | A |

PROGETTAZIONE EDILE, AMBIENTALE, STRUTTURALE ED IMPIANTISTICA A CURA DI:

I Tecnici: Coord. gruppo di progettazione
Ing. Silvio Mario Bauducco

Collaboratori:
Geom. Benzioni Manuel
Per. Ind. Biasini Emanuele
Ing. Occhiuto Felice
Arch. Ostino Paolo
Arch. Pelleri Martina



Sede Amministrativa via Maroncelli, 23 10024 Moncalieri (TO)
tel 011.6052113 - 011.6059915 e-mail: amministrazione@bautel.it
Sede operativa Torino - via Maroncelli, 23 10024 Moncalieri (TO)
Sede operativa Genova - via Bandorali, 24 16121 Genova (GE)

File: schema connessione.dwg

TUTTI I DIRITTI SONO RISERVATI - Questo documento è di proprietà esclusiva del progettista ivi indicato sul quale si riserva ogni diritto. Pertanto questo documento non può essere copiato, riprodotto, comunicato o divulgato ad altri o usato in qualsiasi maniera, nemmeno per fini sperimentali, senza autorizzazione scritta dallo stesso progettista.