

ATTRAVERSAMENTO k11-05

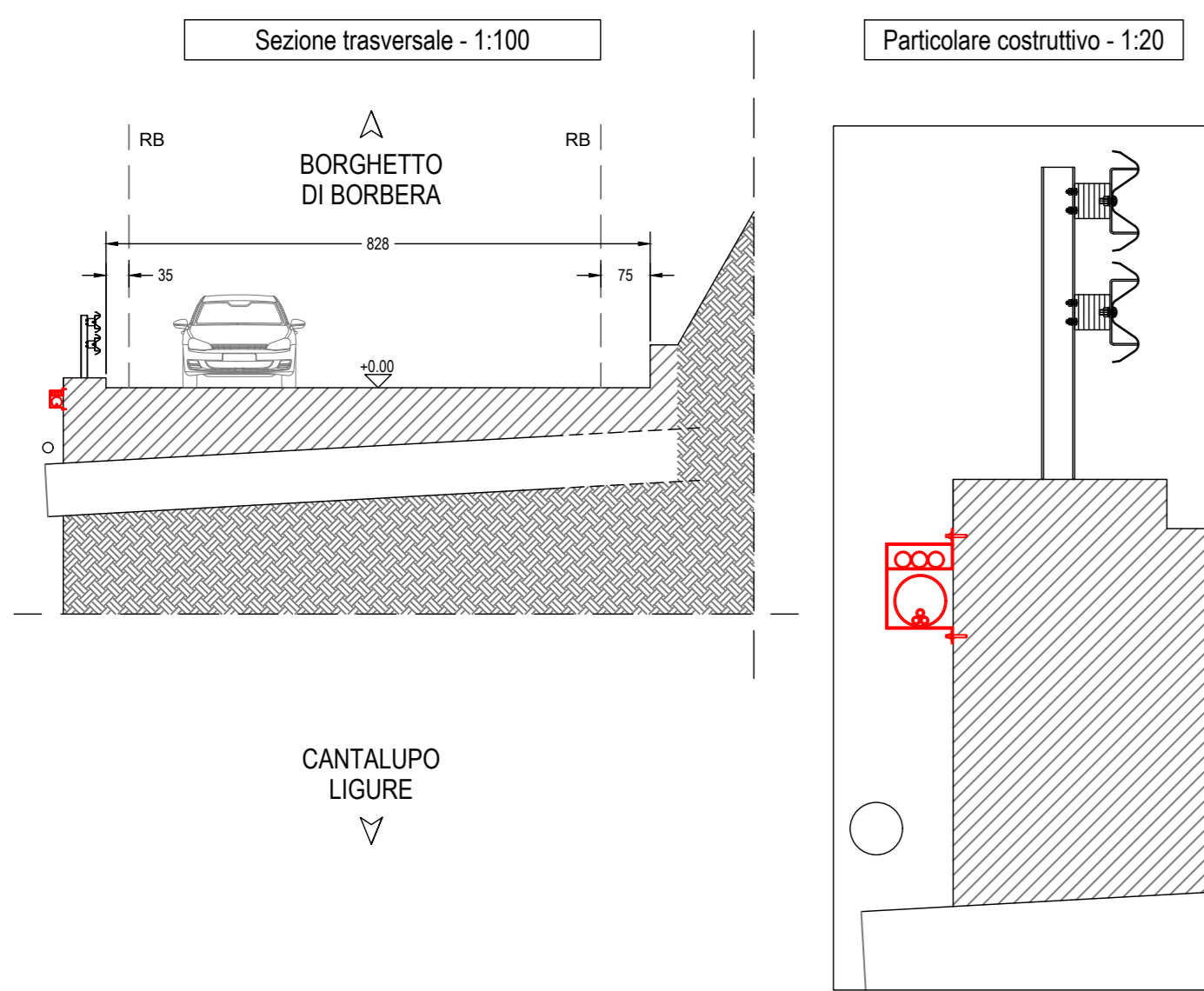

SEZIONE STRADALE 27



Stralcio planimetria generale attraversamento - 1:100

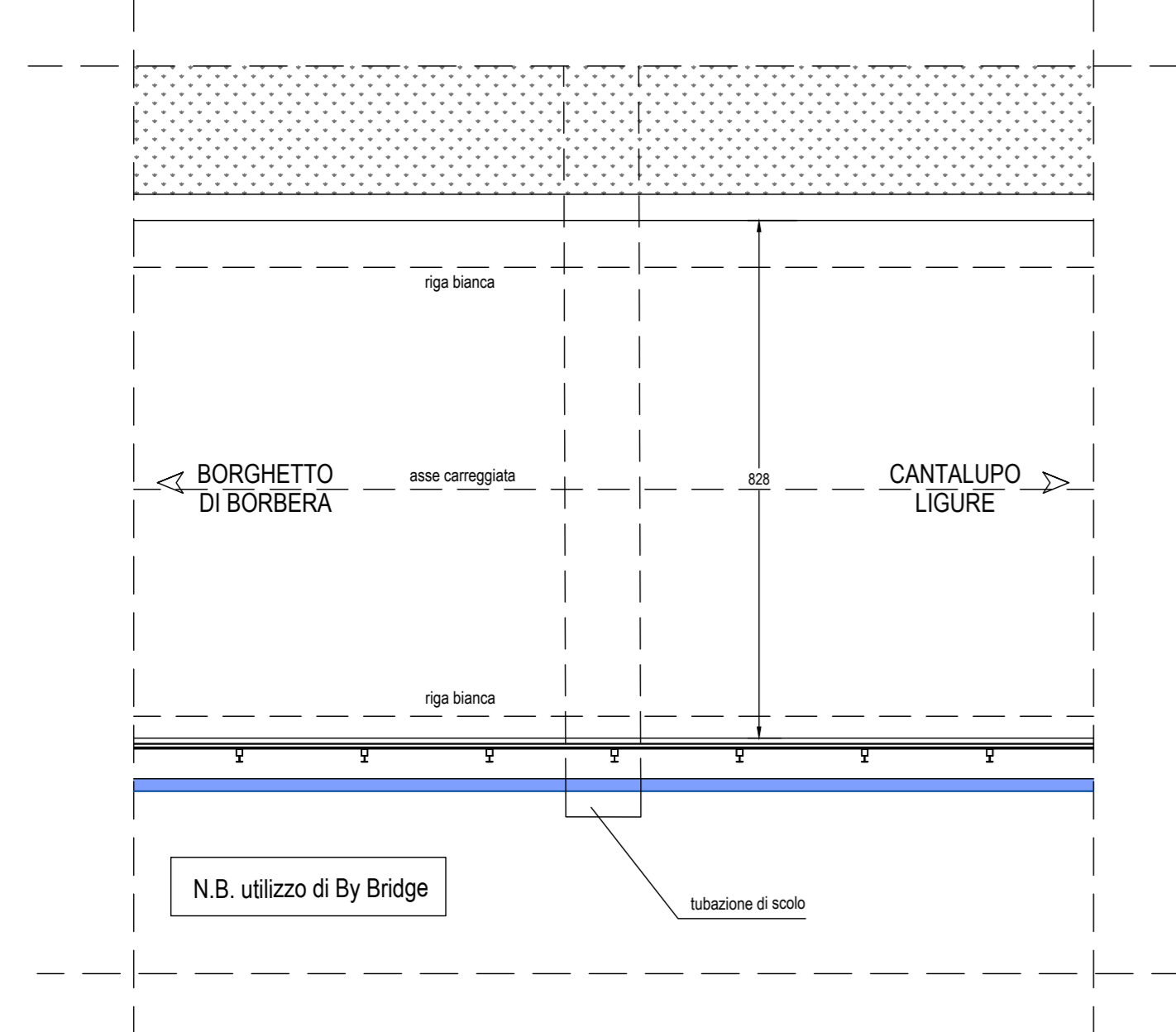

ATTRAVERSAMENTO k11-06



Inquadramento

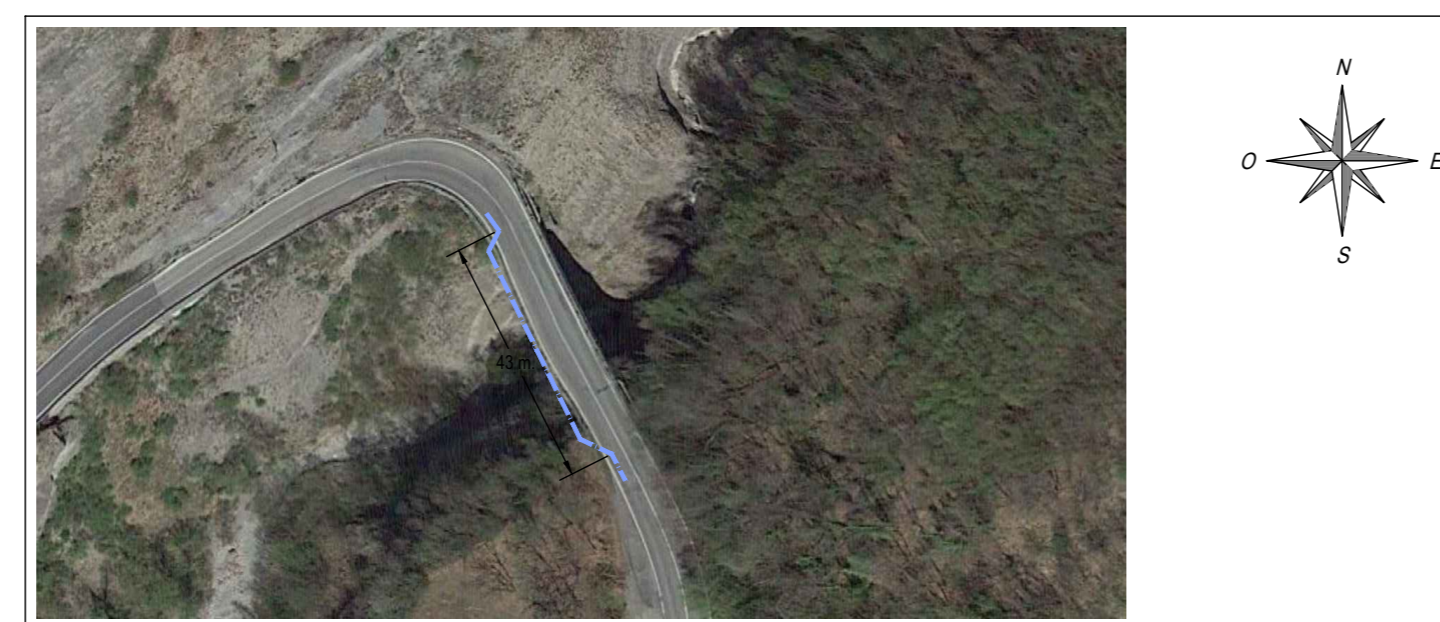

Particolare costruttivo - 1:20

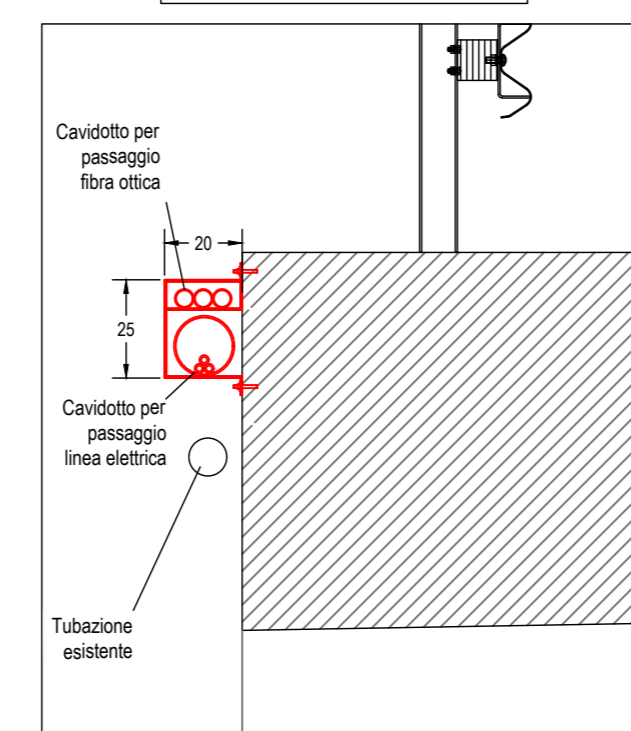

Planimetria generale attraversamento

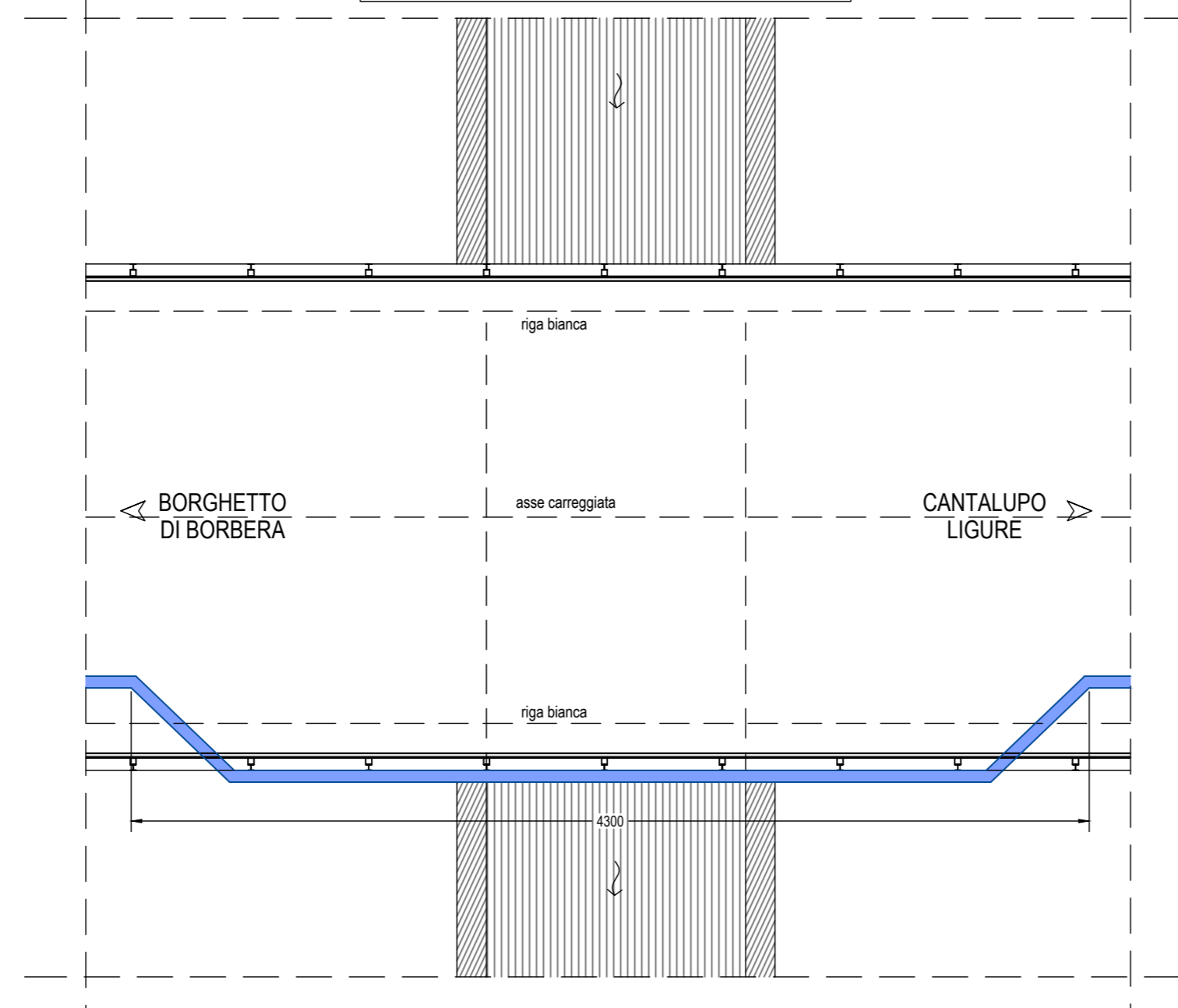

ATTRAVERSAMENTO k11-07



SEZIONE STRADALE 29

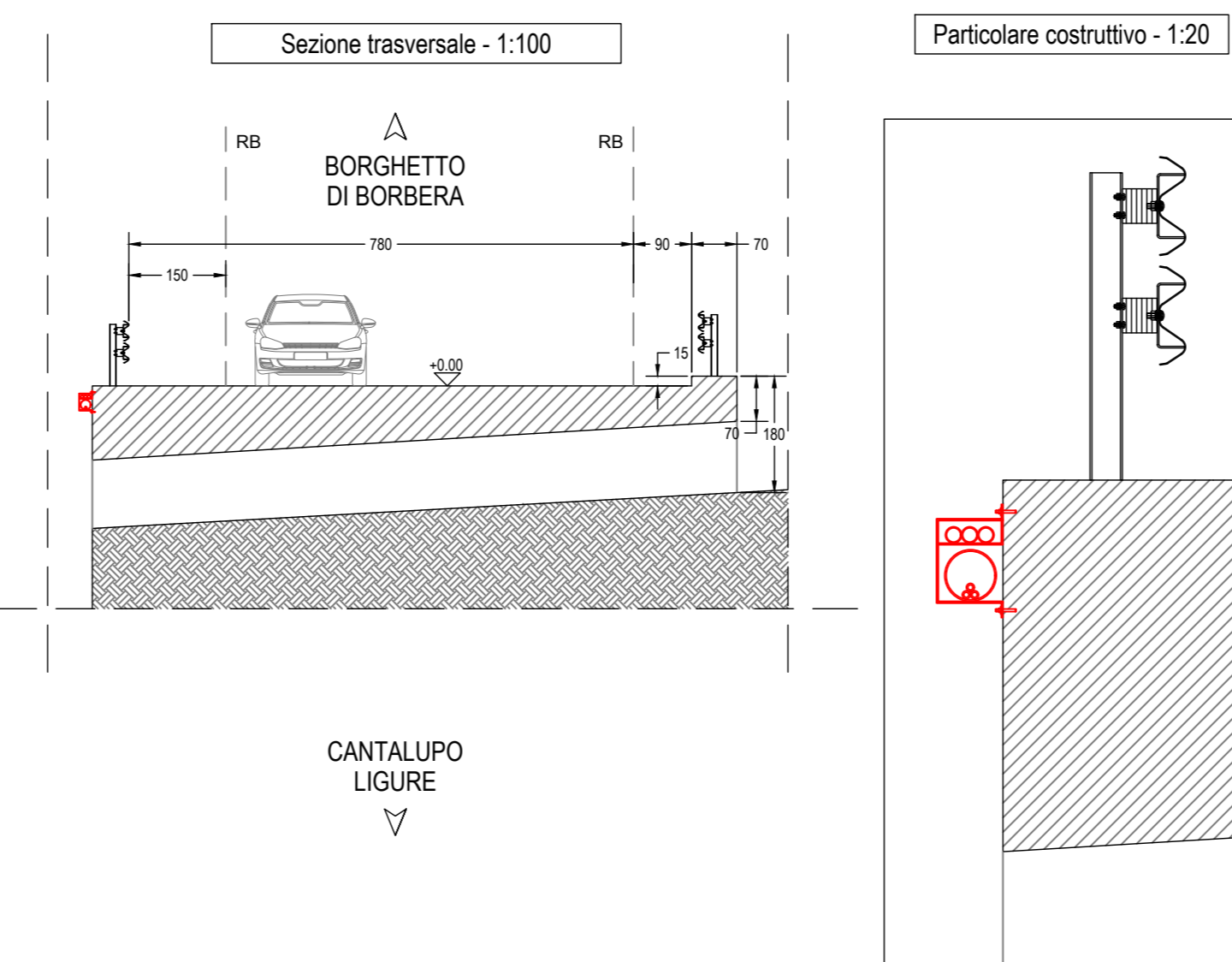

Planimetria generale attraversamento - 1:100

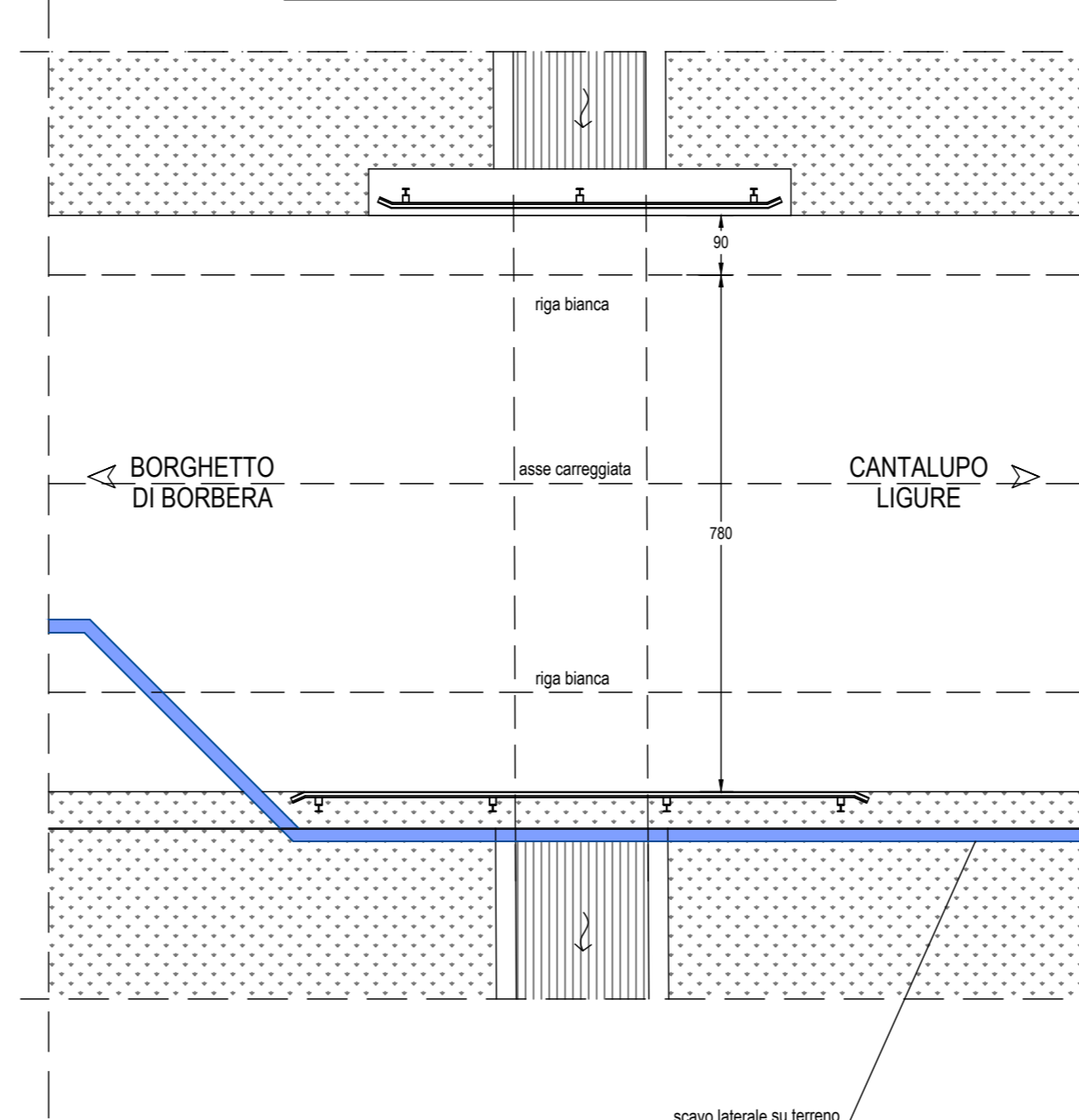

ATTRAVERSAMENTO k11-08



SEZIONE STRADALE 30

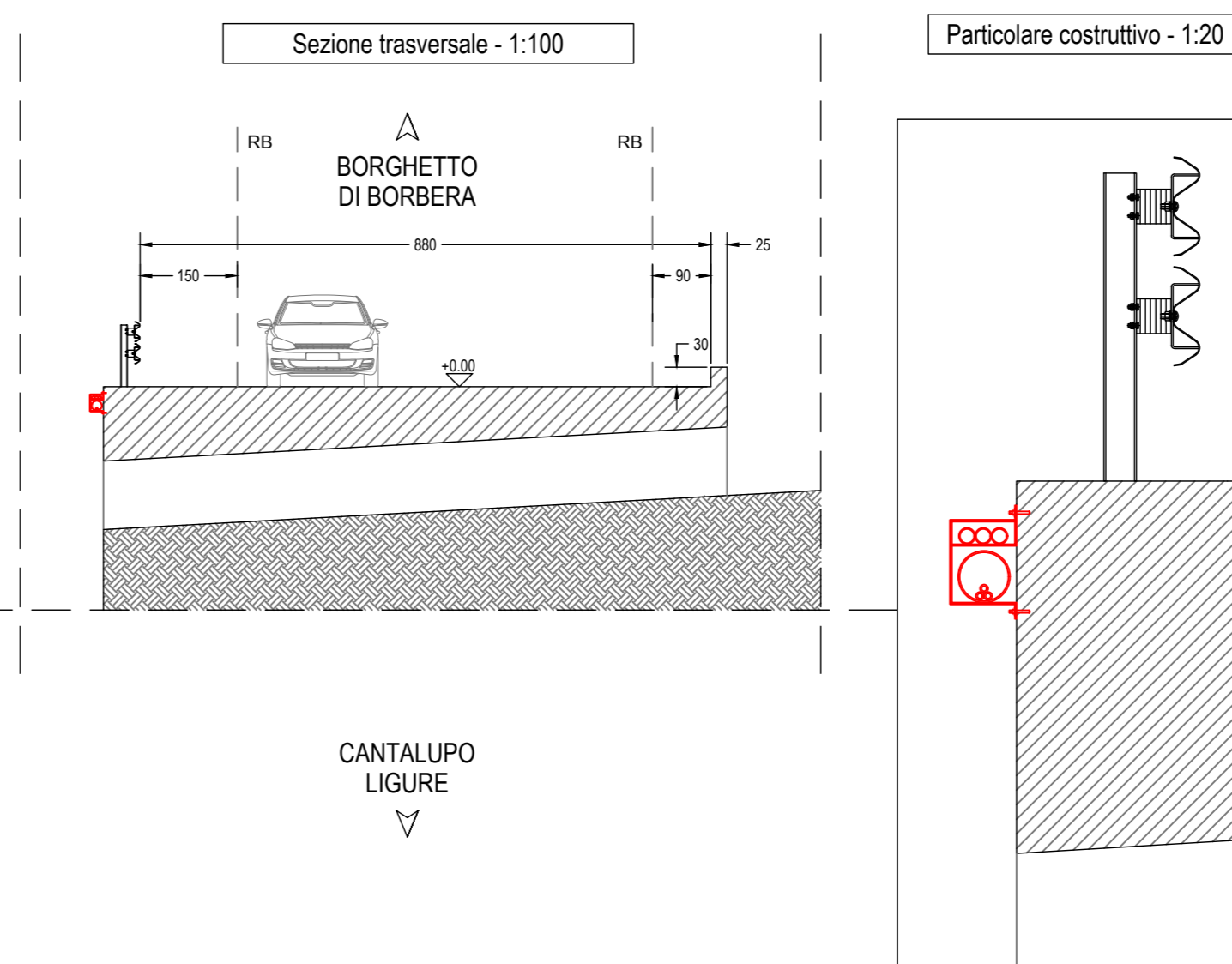

Planimetria generale attraversamento - 1:100

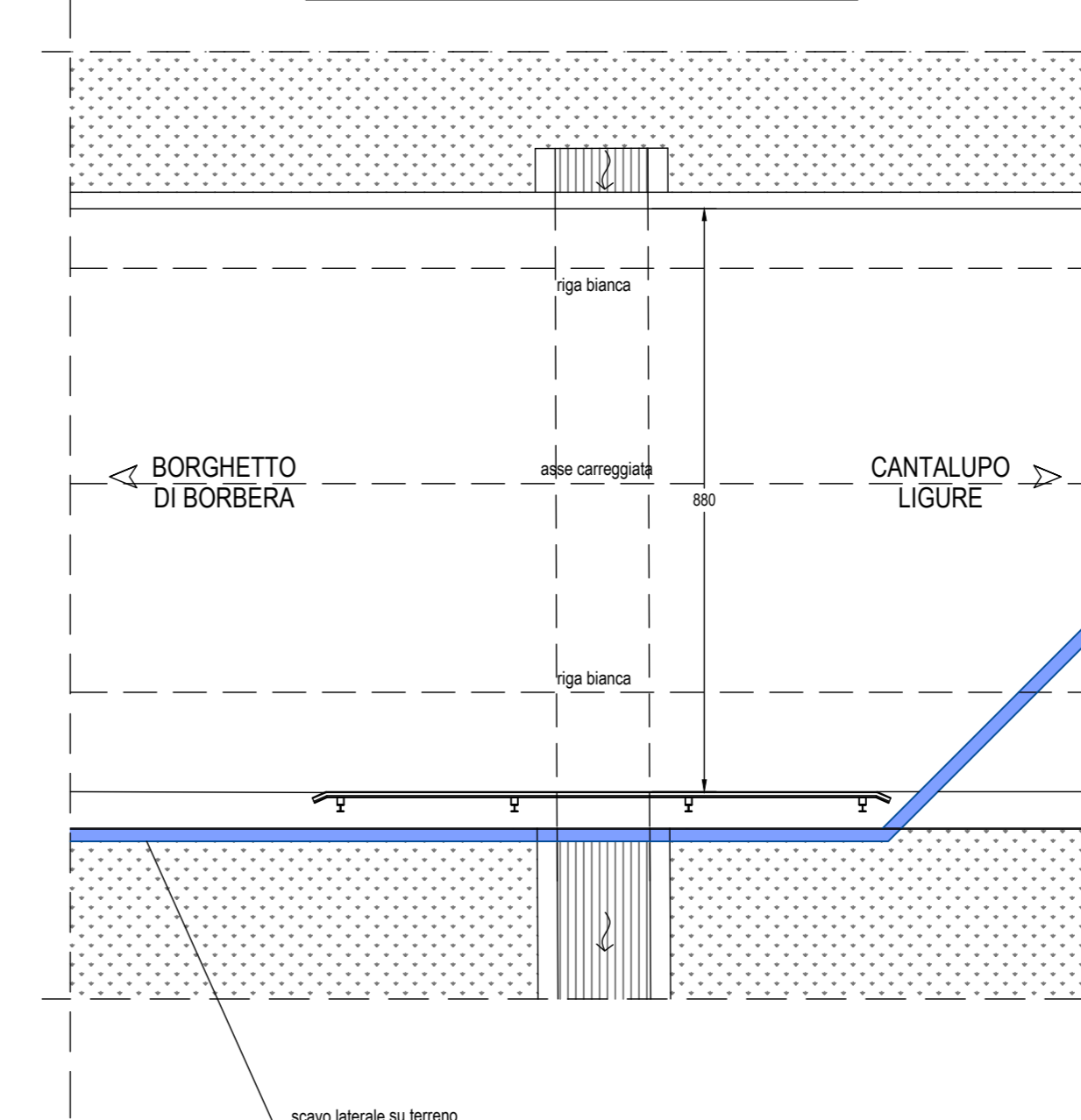

PARCO EOLICO MONTE GIAROLO



Sede Legale: via Aldo Moro n. 28
25043, Breno (BS)
P.IVA e C.F. 04324160987

Oggetto:
CONNESSIONE DI RETE

Titolo:
COLLEGAMENTO ELETTRICO TRACCIATO DA
KM 10-11 - ATTRAVERSAMENTI E SEZIONI

Il Progettista



Ing. Silvio Mario Bauducco

Data	Emis.	Aggiornamento	Data	Contr.	Data	Aut.
10/2022	PO	Emissione	10/2022	SMB	10/2022	SMB

Commissa	Tip. Impianto	Fase Progetto	Disciplina	Tip. Doc.	Titolo	N. Elab.	REV
22100	EO	C	EL	D	01	0019	A

PROGETTAZIONE EDILE, AMBIENTALE, STRUTTURALE ED IMPIANTISTICA A CURA DI:

I Tecnici:
Coord. gruppo di progettazione
Ing. Silvio Mario Bauducco

Collaboratori:
Geom. Benzoni Manuel
Per. Ind. Basin Emanuele
Ing. Occhiuto Felice
Arch. Ostino Paolo
Arch. Pelloni Martina



Sede Amministrativa via Marconi, 23 10024 Moncalieri (TO)
tel 011 6052113 - 011 6059915 e-mail: amministr@bautel.it
Sede operativa Torino - via Marconi, 23 10024 Moncalieri (TO)
Sede operativa Genova - via Bandiera, 24 16121 Genova (GE)

TUTTI I DIRITTI SONO RISERVATI. Questo documento è di proprietà esclusiva del progettista in quanto tale il stesso ogni diritto. Pertanto questo documento non può essere copiato, riprodotto, comunicato o divulgato ad altri usi o in qualsiasi maniera, nemmeno per fini sperimentali, senza autorizzazione scritta dello stesso progettista.