

ATTRAVERSAMENTO k13-05

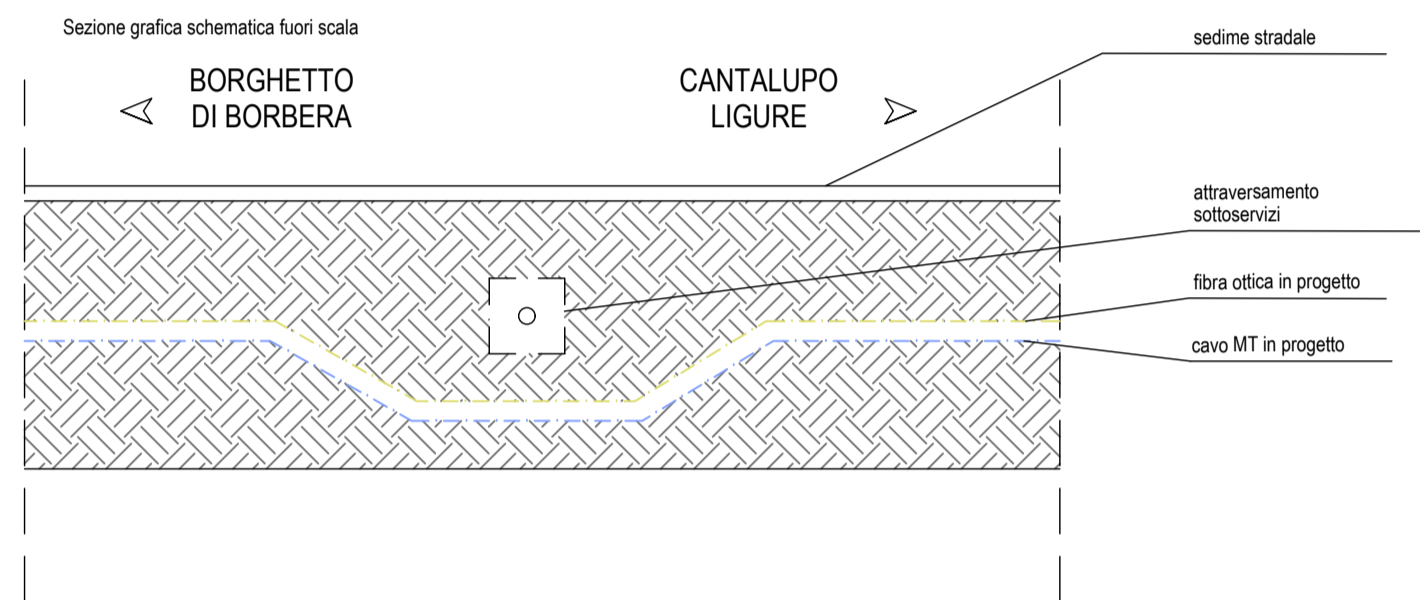

Note:

Presenza di attraversamento di sottoservizi.  
Prevedere passaggio a quota inferiore, misure stato attuale non rilevate.



ATTRAVERSAMENTO k13-06



SEZIONE STRADALE 44

Sezione trasversale - 1:100

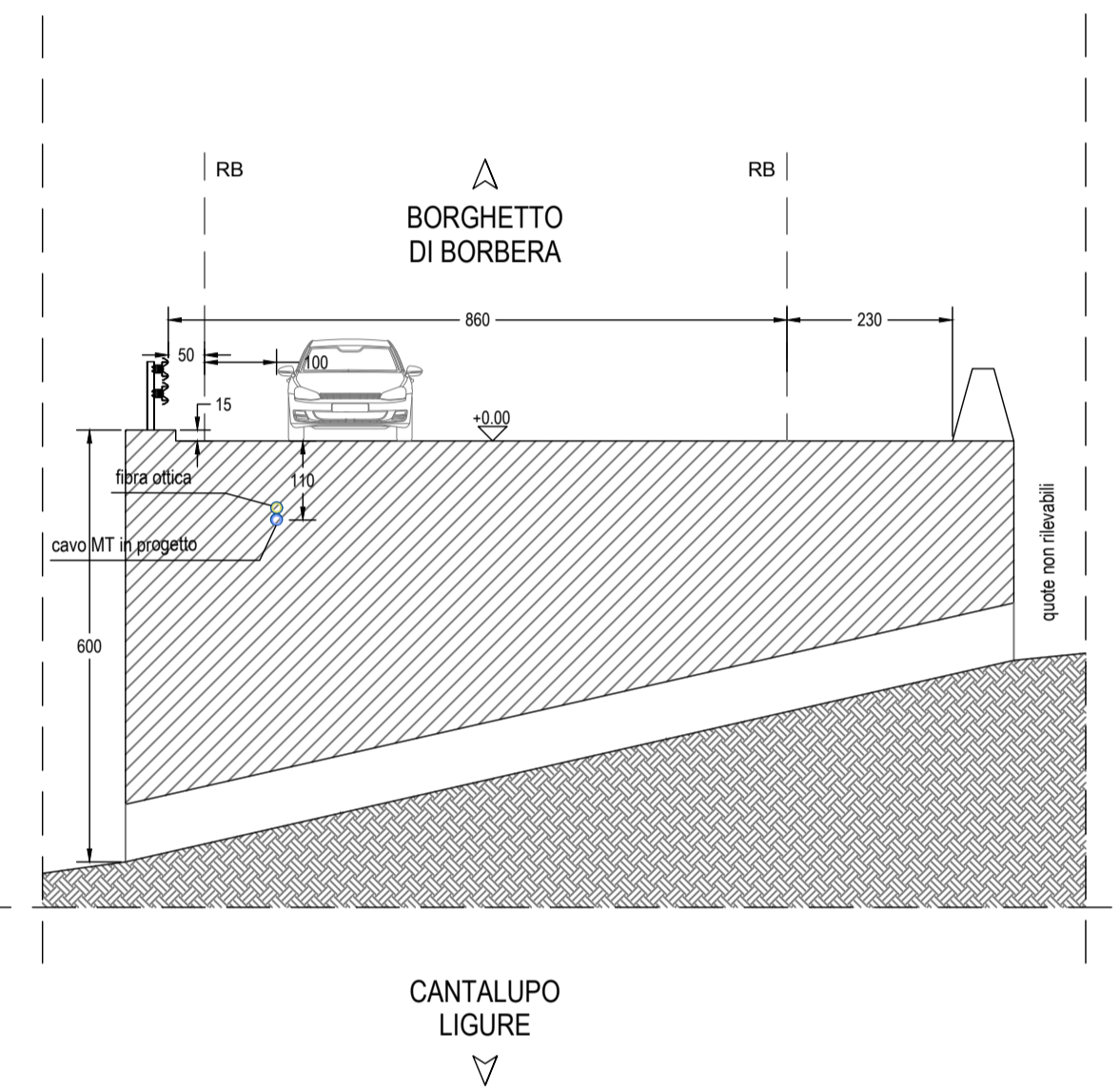

Stralcio planimetria generale attraversamento - 1:100

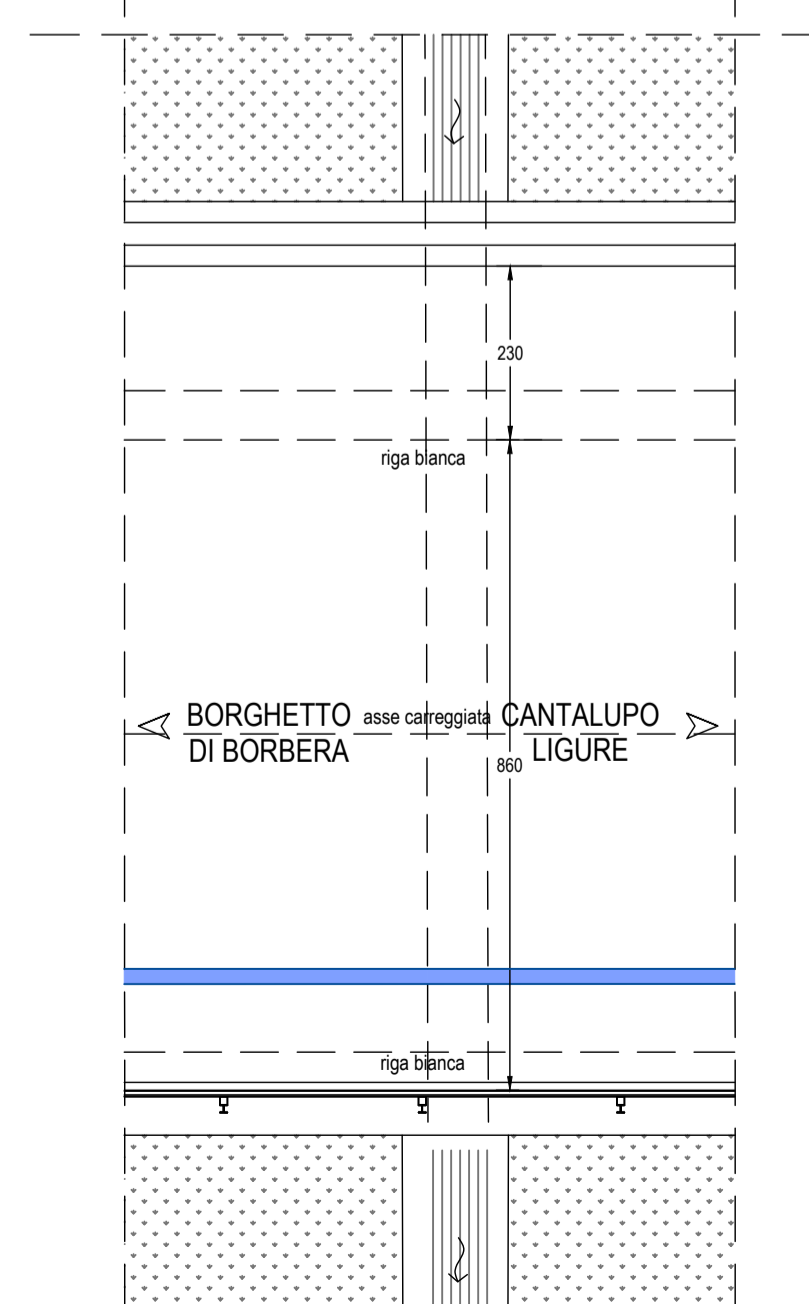

ATTRAVERSAMENTO k13-07



SEZIONE STRADALE 45

Sezione trasversale - 1:100

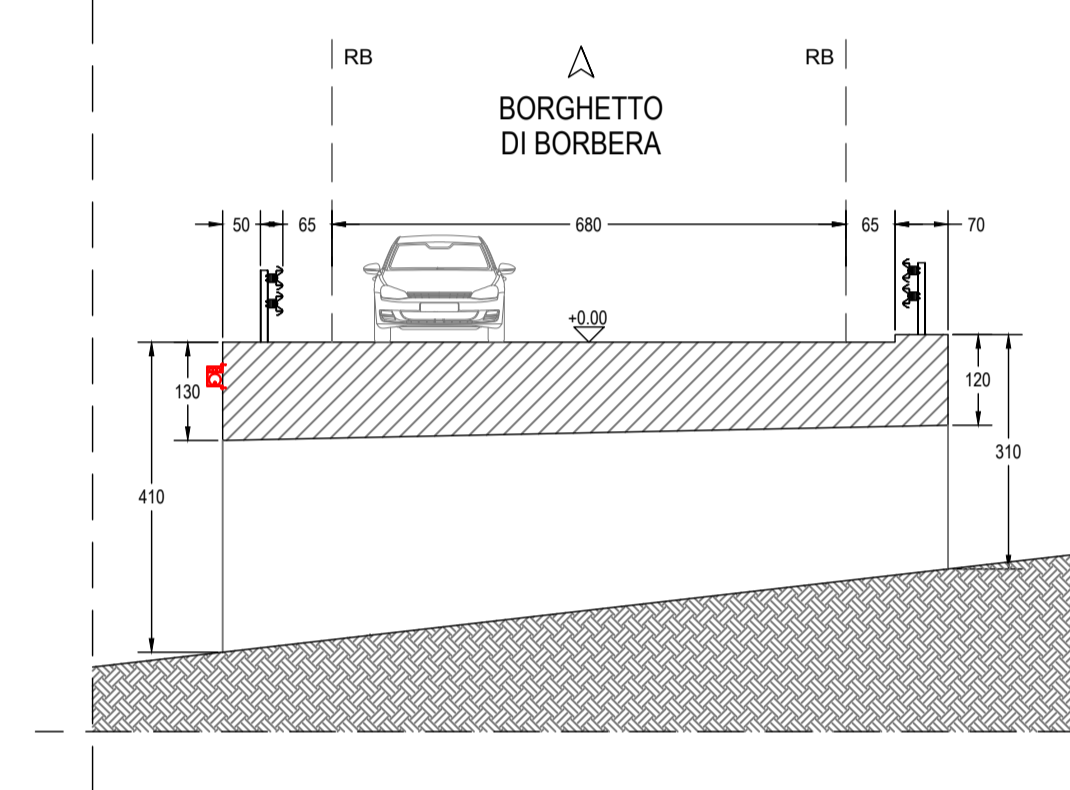

CANTALUPO LIGURE

Particolare costruttivo - 1:20

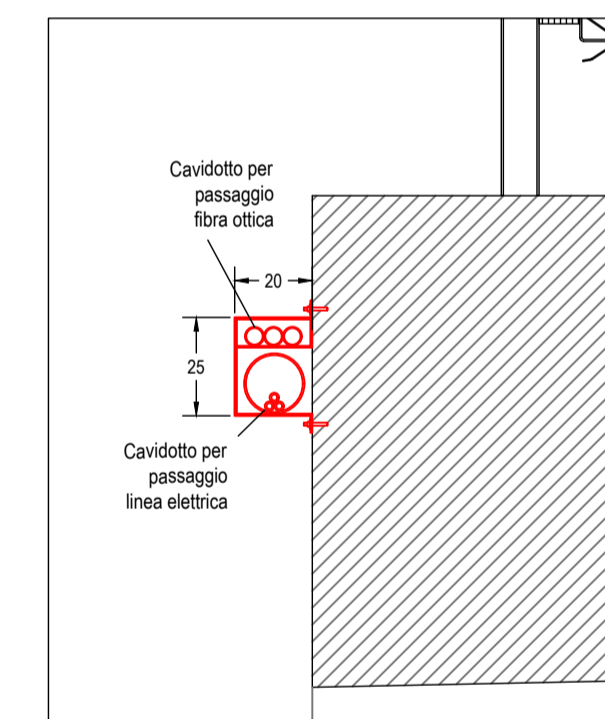

Stralcio planimetria generale attraversamento - 1:100

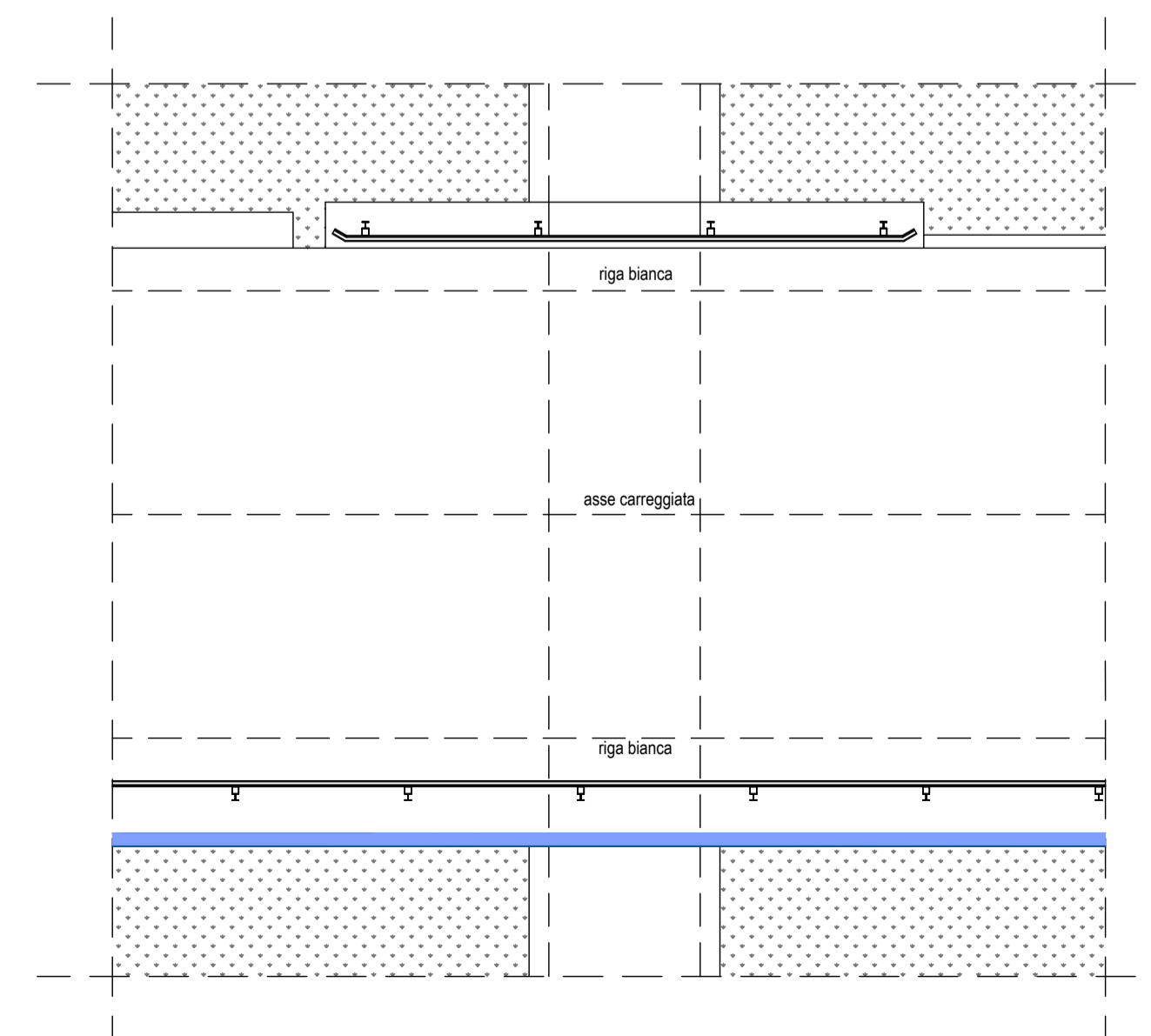

PARCO EOLICO MONTE GIAROLO

Il Committente:



Sede Legale: via Aldo Moro n. 28  
25043, Breno (BS)  
P.IVA e C.F. 04324160987

Oggetto:  
CONNESSIONE DI RETE

Titolo:  
COLLEGAMENTO ELETTRICO TRACCIATO DA  
KM 12-13 - ATTRAVERSAMENTI E SEZIONI

Il Progettista



Ing. Silvio Mario Bauducco

Data	Emis.	Aggiornamento	Data	Contr.	Data	Autor.	SCALA
10/2022	PO	Emissione	10/2022	SMB	10/2022	SMB	1:100
							OTTOBRE 2022

Commessa	Tip. impianto	Fase Progetto	Disciplina	Tip. Doc.	Titolo	N. Elab.	REV
22100	EO	C	EL	D	01	0023	A

PROGETTAZIONE EDILE, AMBIENTALE, STRUTTURALE ED IMPIANTISTICA A CURA DI:

I Tecnici: Coord. gruppo di progettazione  
Ing. Silvio Mario Bauducco  
 Collaboratori:  
Geom. Benzoni Manuel  
Per. Ind. Biasin Emanuele  
Ing. Occhiuto Felice  
Arch. Ostino Paolo  
Arch. Pelleri Martina



Sede Amministrativa via Maroncelli, 23 10024 Moncalieri (TO)  
 tel 011.6052113 - 011.6059915 e-mail: amministrazione@bautel.it  
 Sede operativa Torino - via Maroncelli, 23 10024 Moncalieri (TO)  
 Sede operativa Genova - via Banderelli, 24 16121 Genova (GE)

File: schema connessione.dwg

TUTTI I DIRITTI SONO RISERVATI - Questo documento è di proprietà esclusiva del progettista ivi indicato sul quale si riserva ogni diritto. Pertanto questo documento non può essere copiato, riprodotto, comunicato o divulgato ad altri o usato in qualsiasi maniera, nemmeno per fini sperimentali, senza autorizzazione scritta dallo stesso progettista.