

PLANIMETRIA DI INTERVENTO  
scala 1:1000

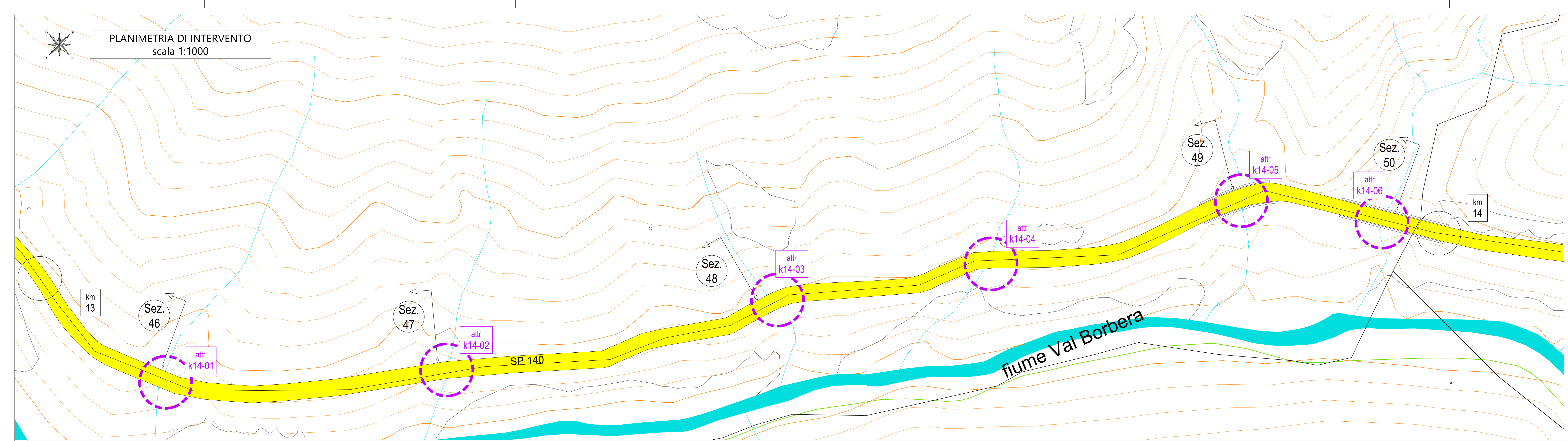

ATTRAVERSAMENTO k14-01



SEZIONE STRADALE 46

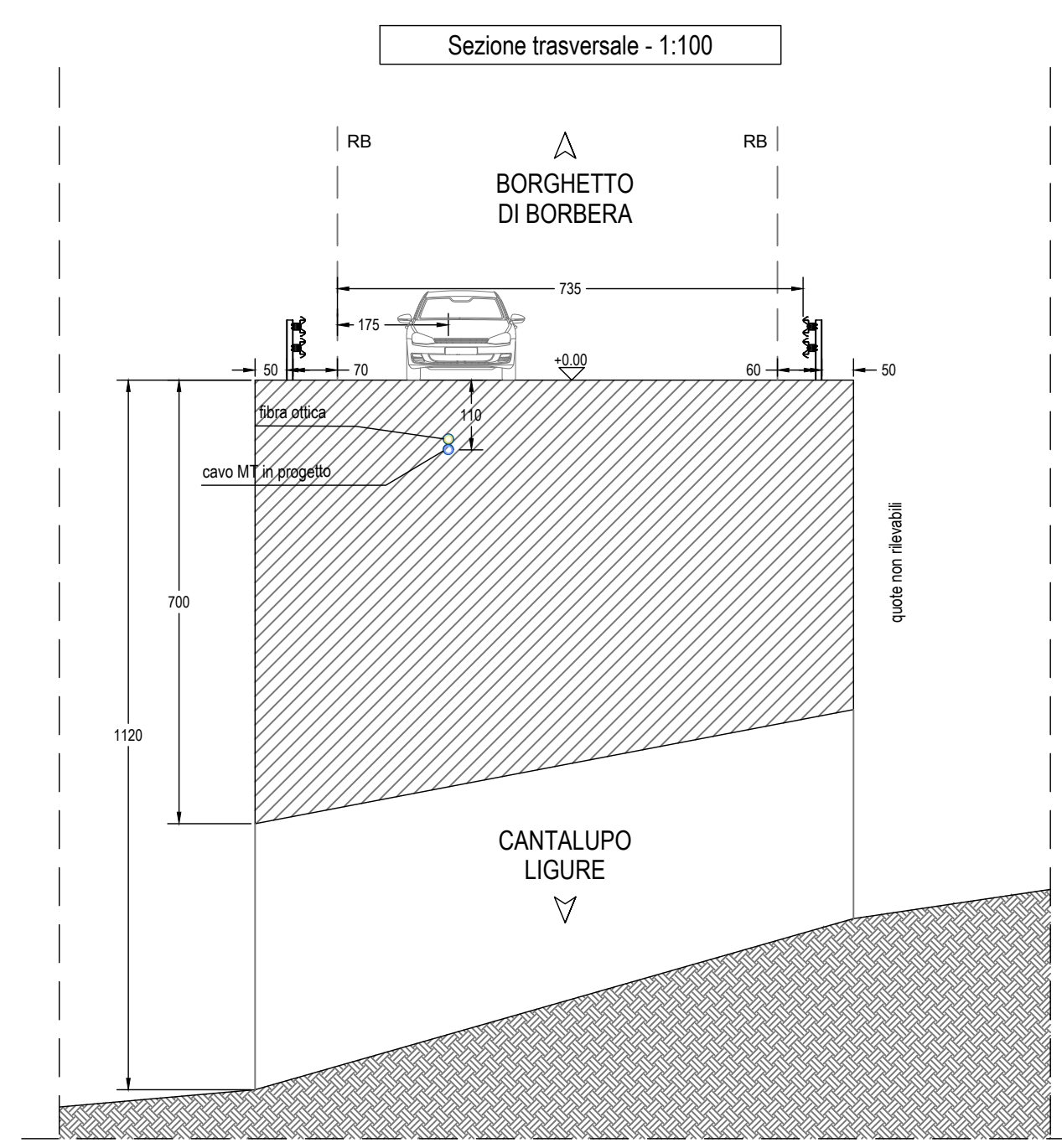

Planimetria generale attraversamento - 1:100

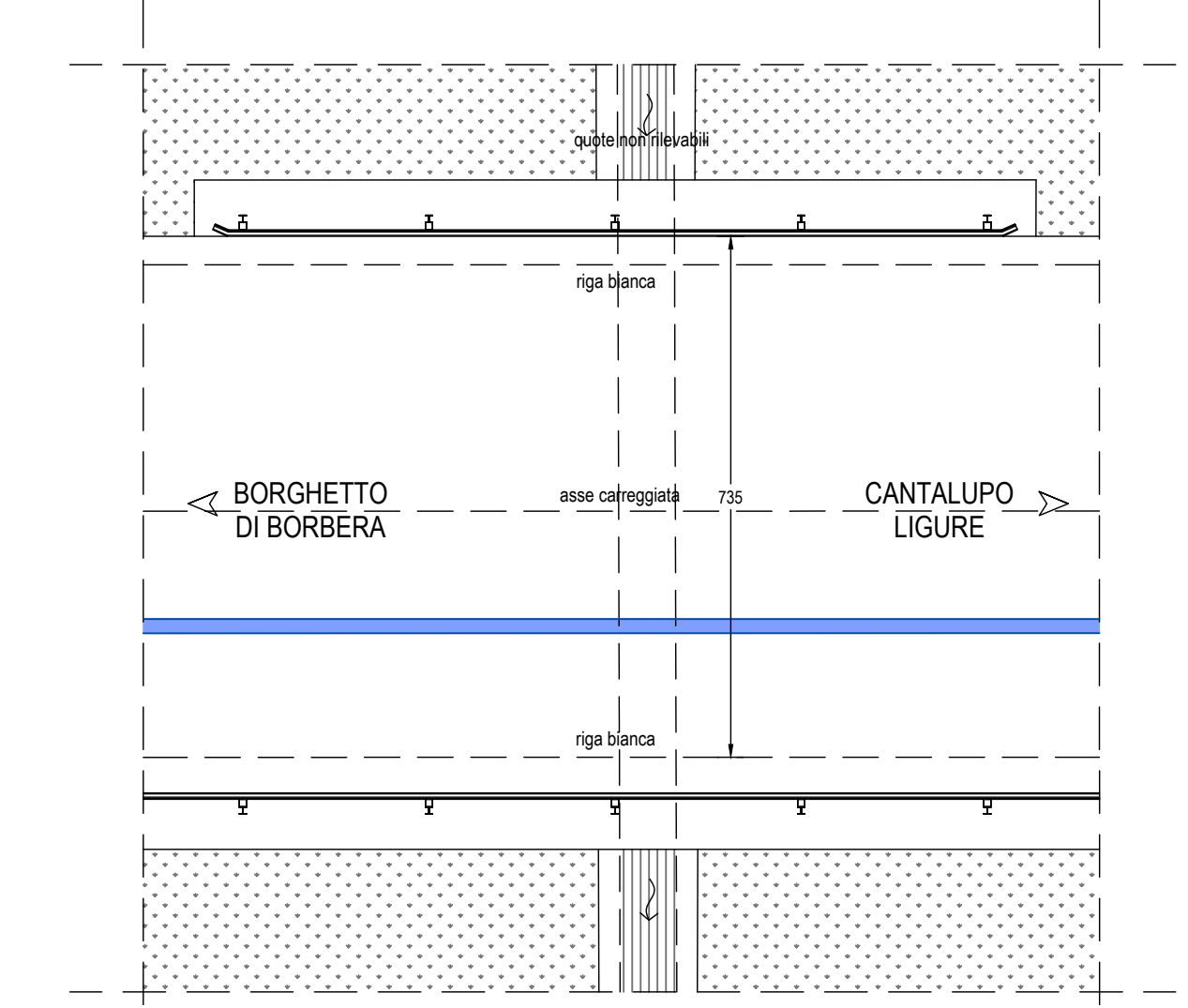

ATTRAVERSAMENTO k14-02



SEZIONE STRADALE 47

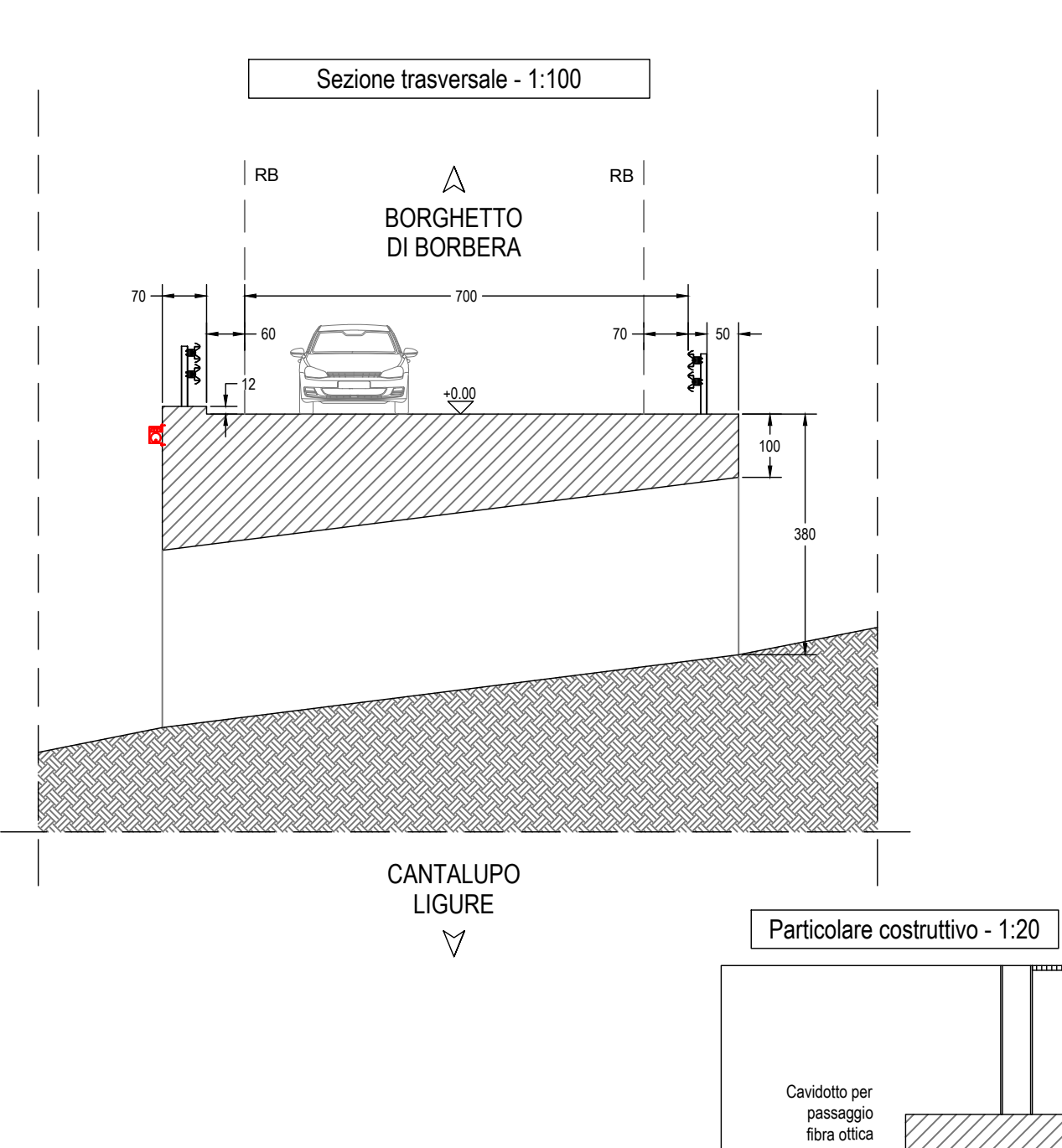

Planimetria generale attraversamento - 1:100

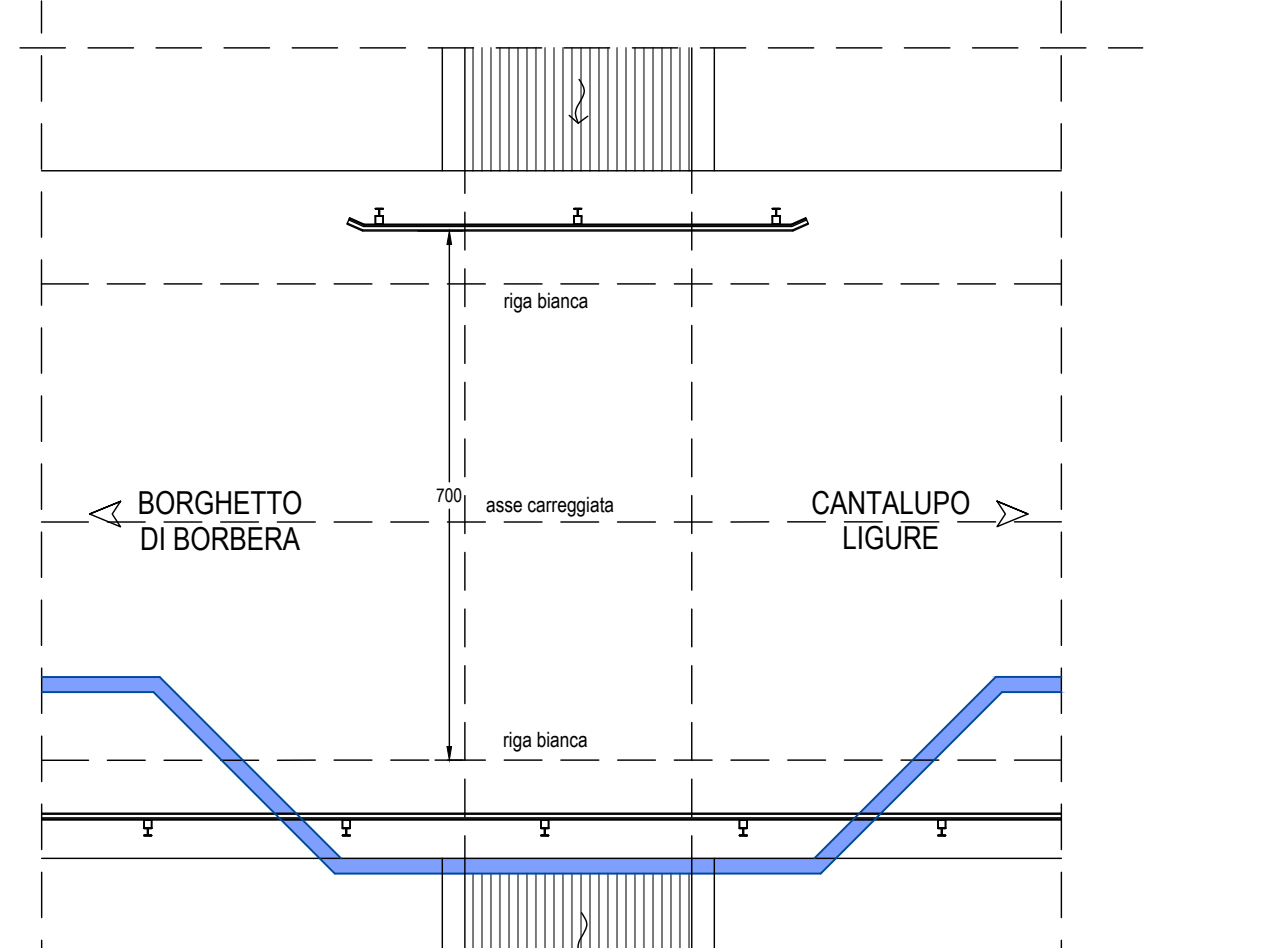

ATTRAVERSAMENTO k14-03



SEZIONE STRADALE 48

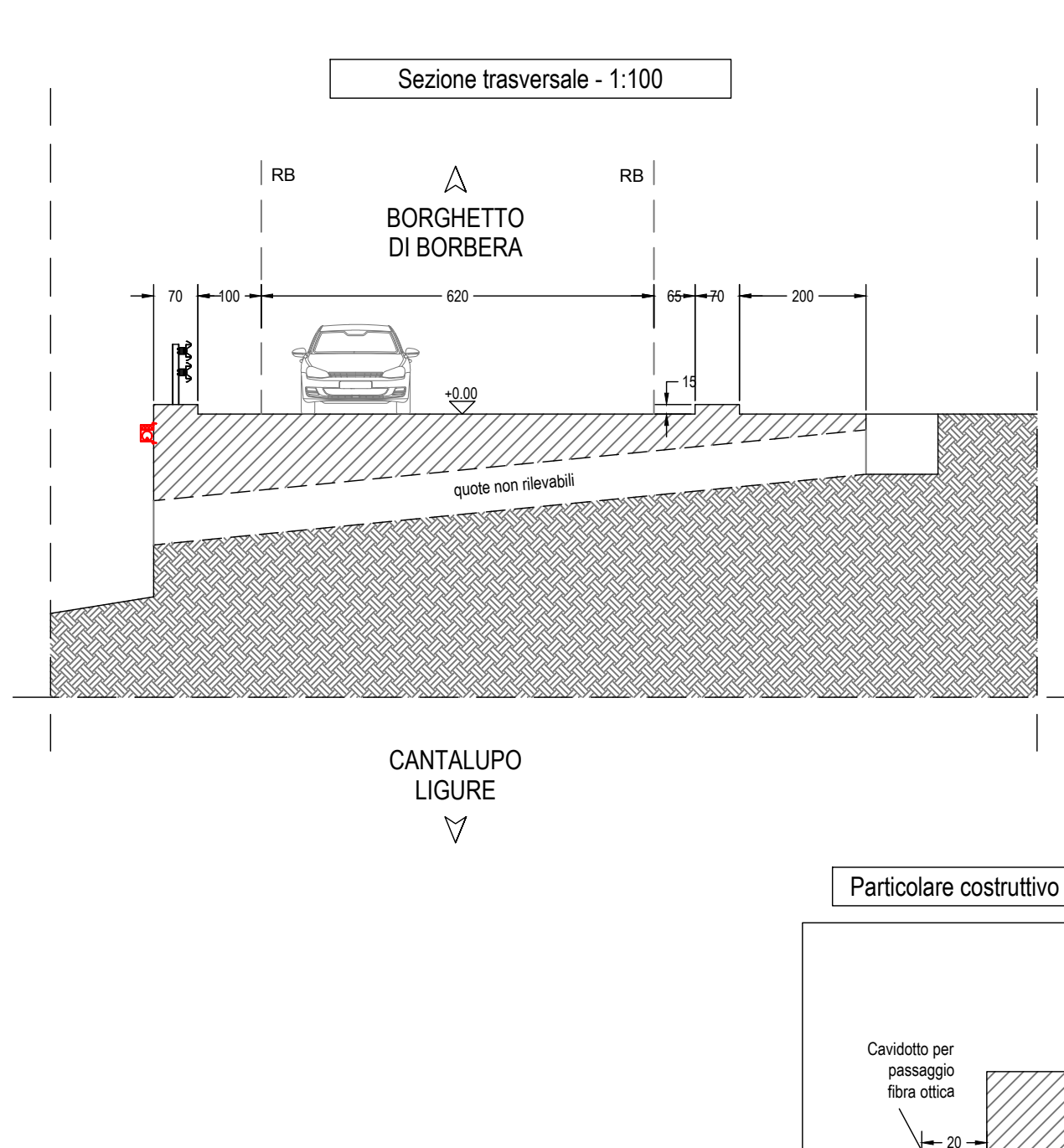

Planimetria generale attraversamento - 1:100

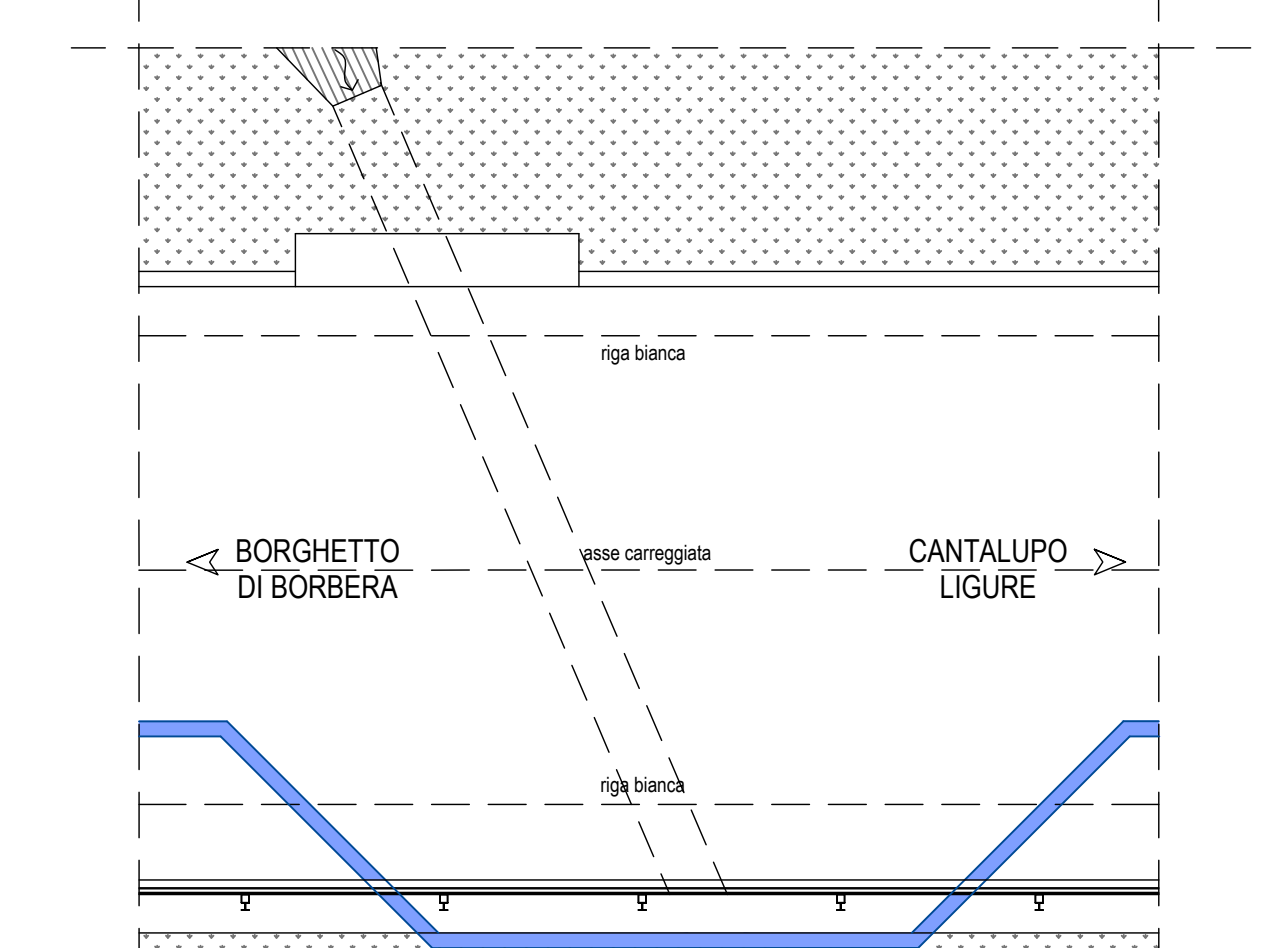

ATTRAVERSAMENTO k14-04



Note:  
Presenza di attraversamento di tubazione di scolo per deflusso acque bianche.  
Prevedere passaggio a quota inferiore previa verifica puntuale delle quote.

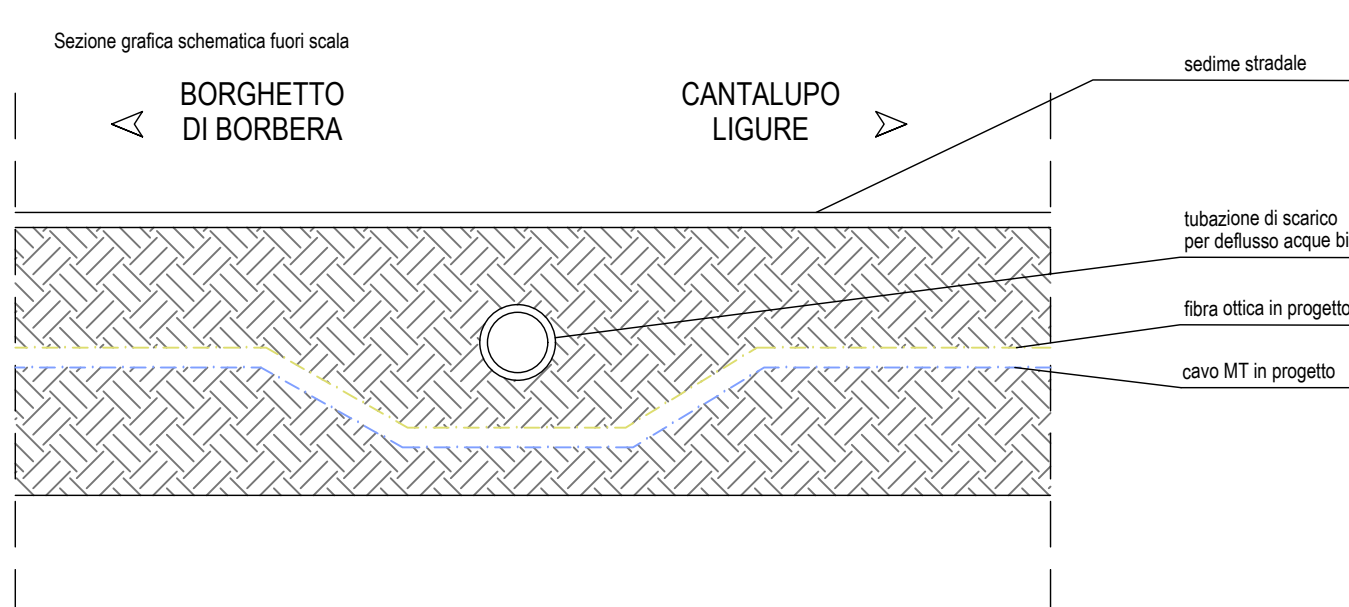

LEGENDA SIMBOLOGIA  
rappresentazione fuori scala

- FB CADITOIA DI SCARICO ACQUE BIANCHE
- GAS POZZETTO GAS
- PV POZZETTO SOTTOSERVIZI VARI
- PRESENZA DI ASFALTO DA ISPEZIONE SOTTOSERVIZI
- GAS PRESENZA DI CONTATORE GAS LATO STRADA
- CANALETTA DI SCOLO
- PRESENZA DI ASFALTO DA CHIUSURA SCAVO SOTTOSERVIZI
- PRESENZA O POSSIBILE PRESENZA DI ATTRAVERSAMENTO IDRICO
- ATR 01 PRESENZA DI ATTRAVERSAMENTO (in alcuni punti non visibile)
- KM 00 CHILOMETRICA PERCORSO LINEA SCAVO
- NUMERO E POSIZIONE SEZIONE STRADALE
- POZZETTO PER RACCORDO E CURVATURA TUBAZIONI DIAM. 140 CM.

## PARCO EOLICO MONTE GIAROLO



Sede Legale: via Aldo Moro n. 28  
25043, Breno (BS)  
P.IVA e C.F. 04324160987

Oggetto:  
**CONNESSIONE DI RETE**

Titolo:  
**COLLEGAMENTO ELETTRICO TRACCIATO DA KM 13-14 - PLANIMETRIA GENERALE, ATTRAVERSAMENTI E SEZIONI**

Il Progettista



Ing. Silvio Mario Bauducco

Data	Emis.	Aggiornamento	Data	Contr.	Data	Aut.	SCALA 1:V
10/2022	PO	Emissione	10/2022	SMB	10/2022	SMB	

Commissa	Tip. Impianto	Fase Progetto	Disciplina	Tip. Doc.	Titolo	N. Elab.	REV
22100	EO	C	EL	D	01	0024	A

PROGETTAZIONE EDILE, AMBIENTALE, STRUTTURALE ED IMPIANTISTICA A CURA DI:

I Tecnici: Coord. gruppo di progettazione  
Ing. Silvio Mario Bauducco

Collaboratori:  
Geom. Benzoni Manuel  
Per. Ind. Biasin Emanuele  
Ing. Occhiuto Felice  
Arch. Ostino Paolo  
Arch. Pelloni Martina



Sede Amministrativa via Marconi, 23 10024 Moncalieri (TO)  
tel 011 6652113 - 011 6659915 e-mail: amministratore@bautel.it  
Sede operativa Torino - via Marconi, 23 10024 Moncalieri (TO)  
Sede operativa Genova - via Bandiera, 24 16121 Genova (GE)

TUTTI I DIRITTI SONO RISERVATI. Questo documento è di proprietà esclusiva del progettista in cui è indicato sul quale si riserva ogni diritto. Pertanto questo documento non può essere copiato, riprodotto, comunicato o divulgato ad altri usi in qualsiasi maniera, nemmeno per fini sperimentali, senza autorizzazione scritta dello stesso progettista.