

ATTRAVERSAMENTO k16-01

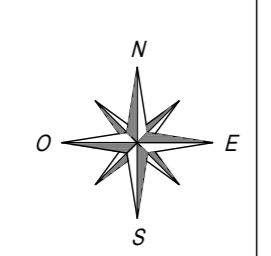

Inquadramento

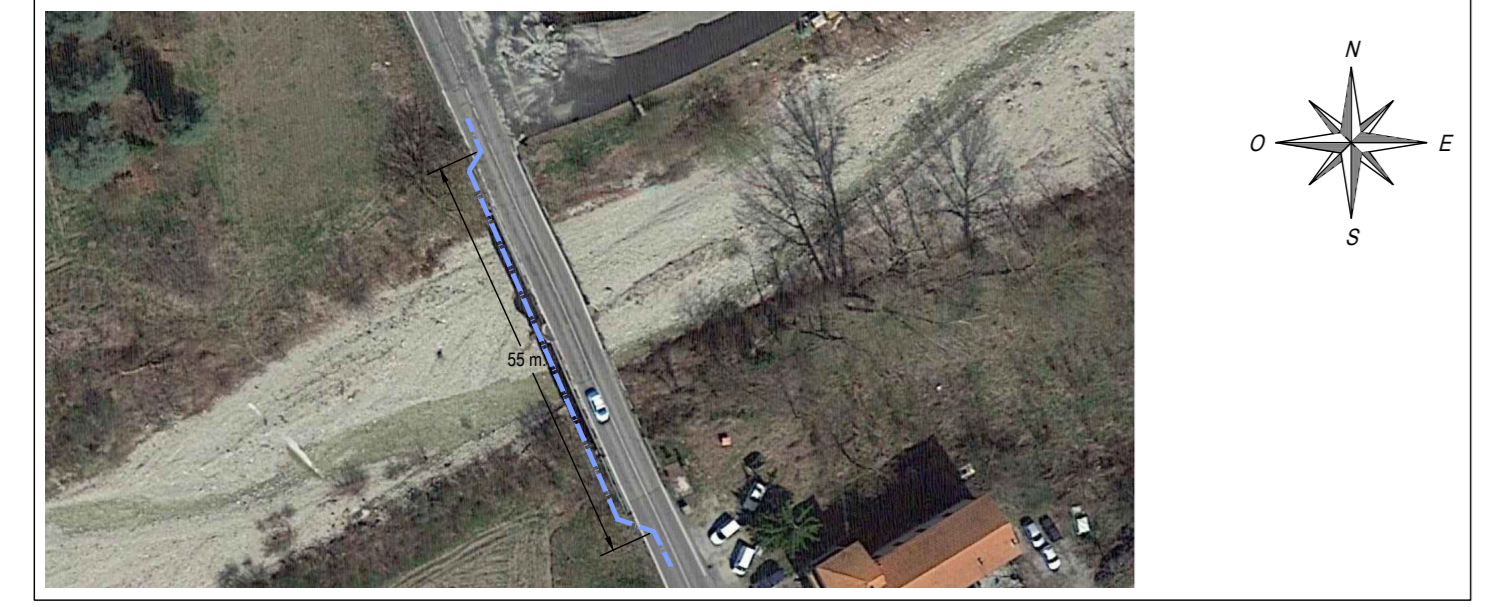

Particolare costruttivo - 1:20

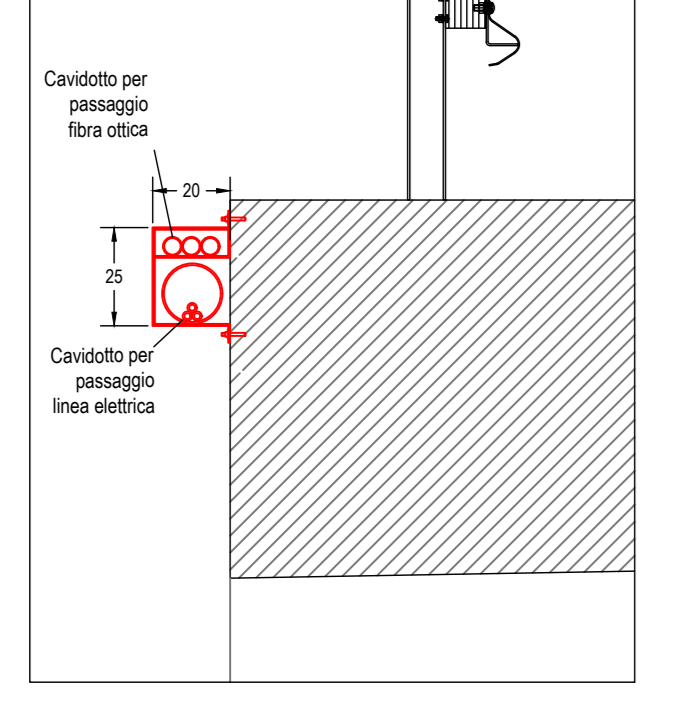

Planimetria generale attraversamento

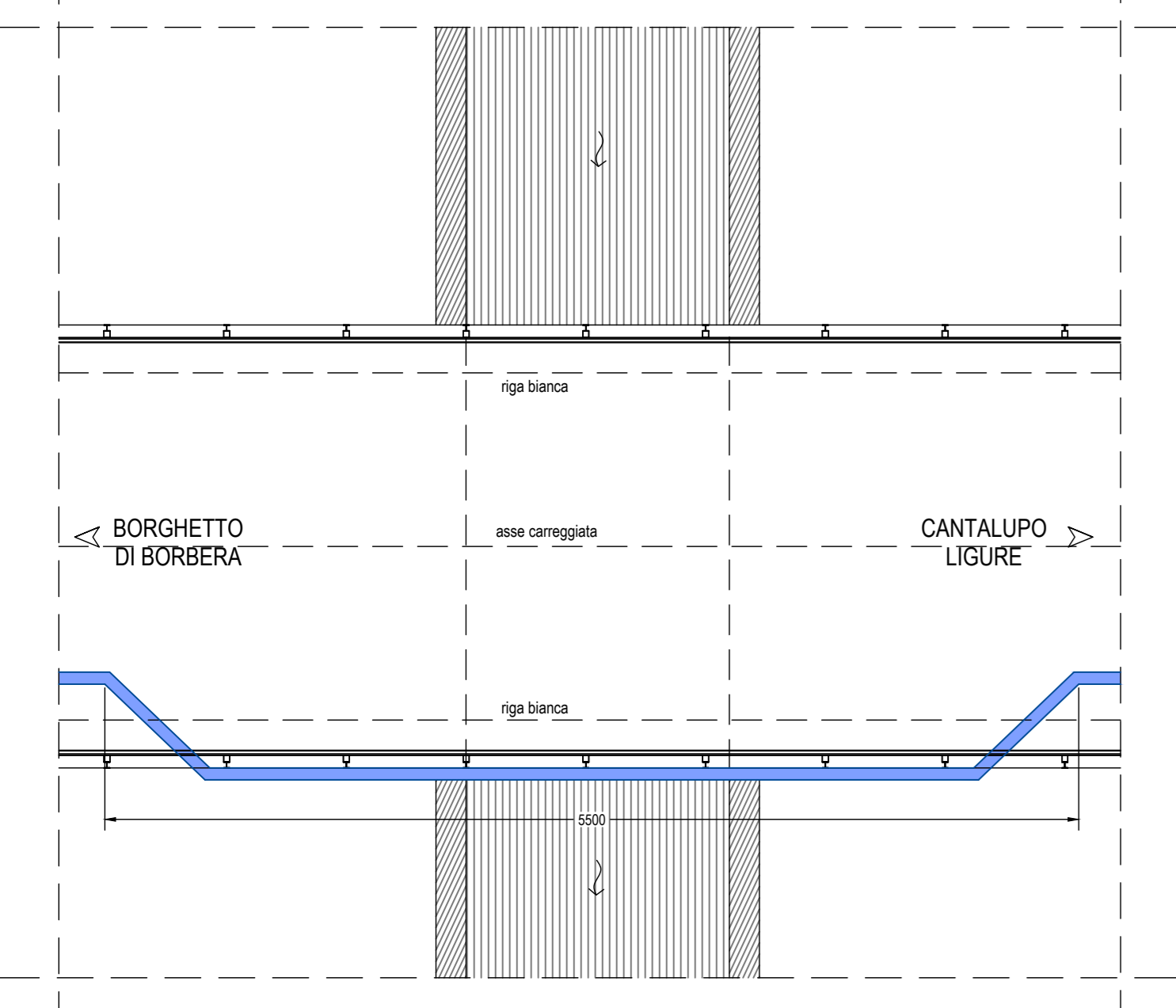

ATTRAVERSAMENTO k16-02



Note:
Presenza di attraversamento di tubazione di scolo per deflusso acque bianche. Prevedere passaggio a quota inferiore previa verifica puntuale delle quote.

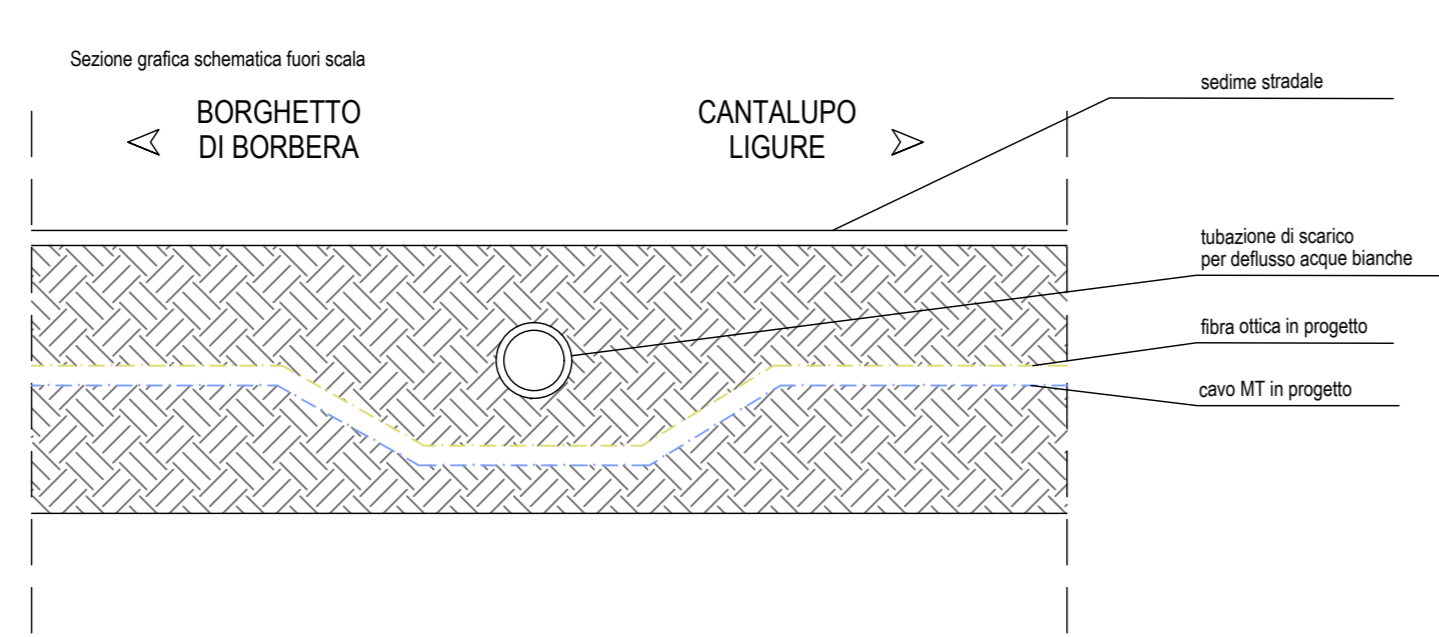

ATTRAVERSAMENTO k16-03



SEZIONE STRADALE 58

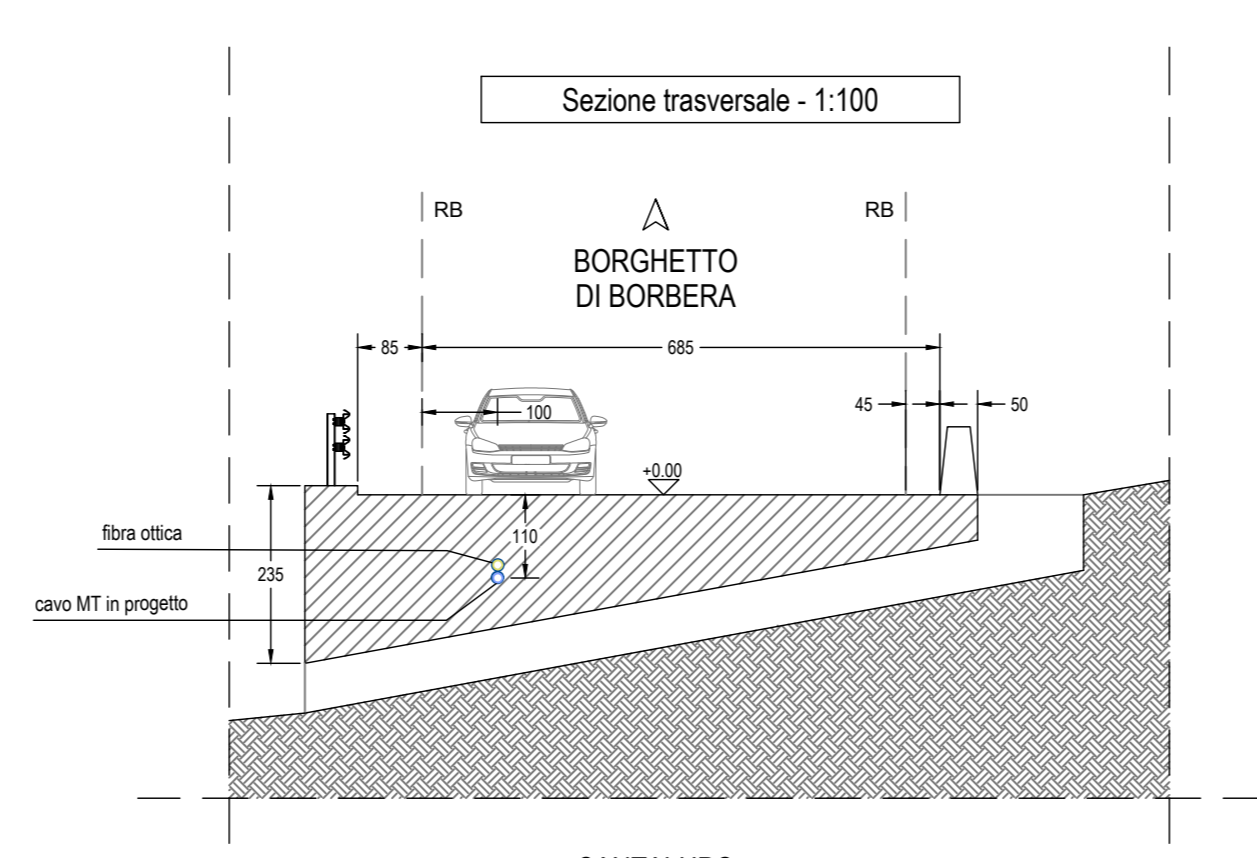

Nota: rilevare attentamente le quote sul posto al fine verificare la fattibilità di effettuare lo scavo al di sopra del condotto esistente

Planimetria generale attraversamento - 1:100

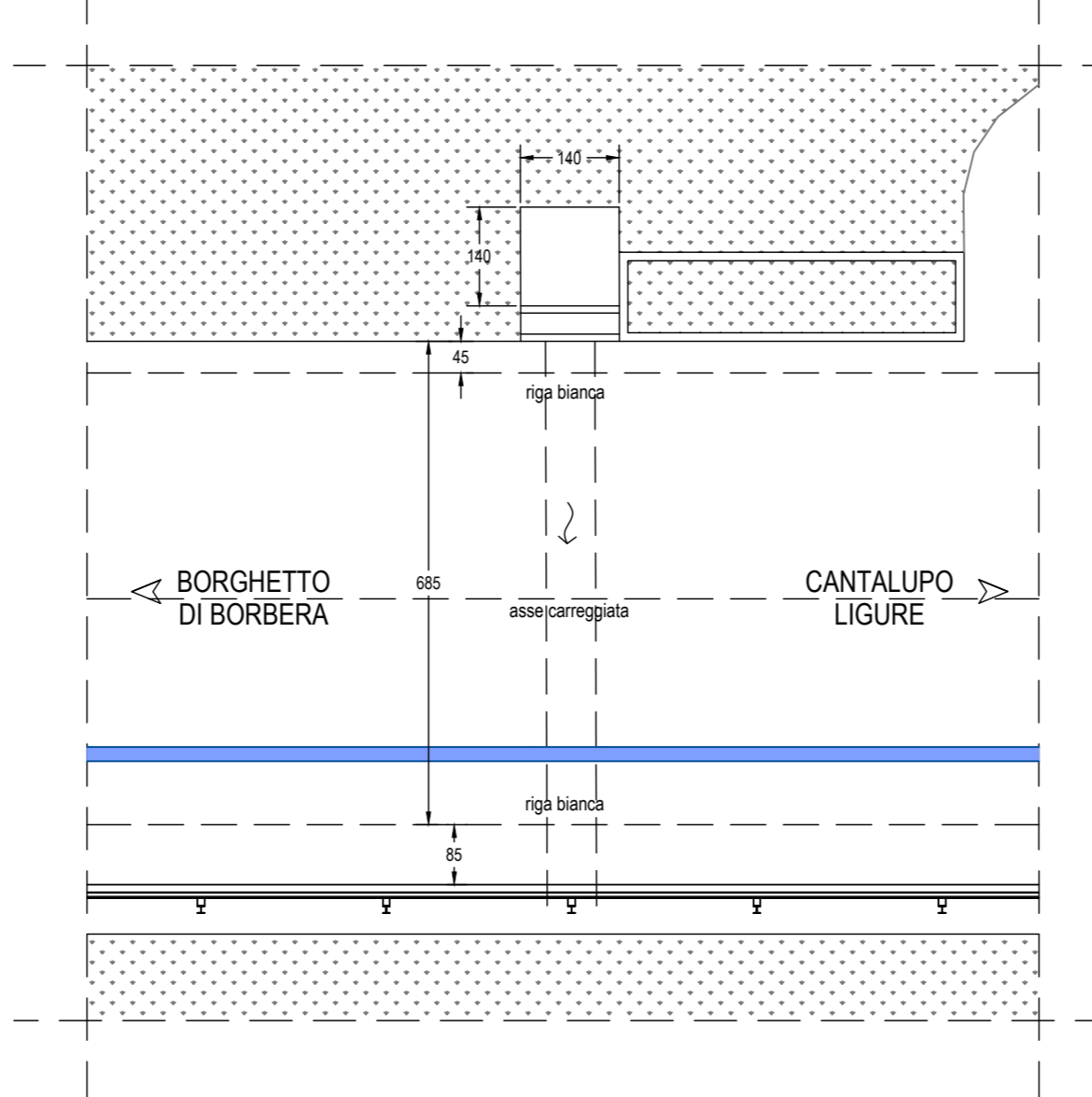

ATTRAVERSAMENTO k16-04



SEZIONE STRADALE 59

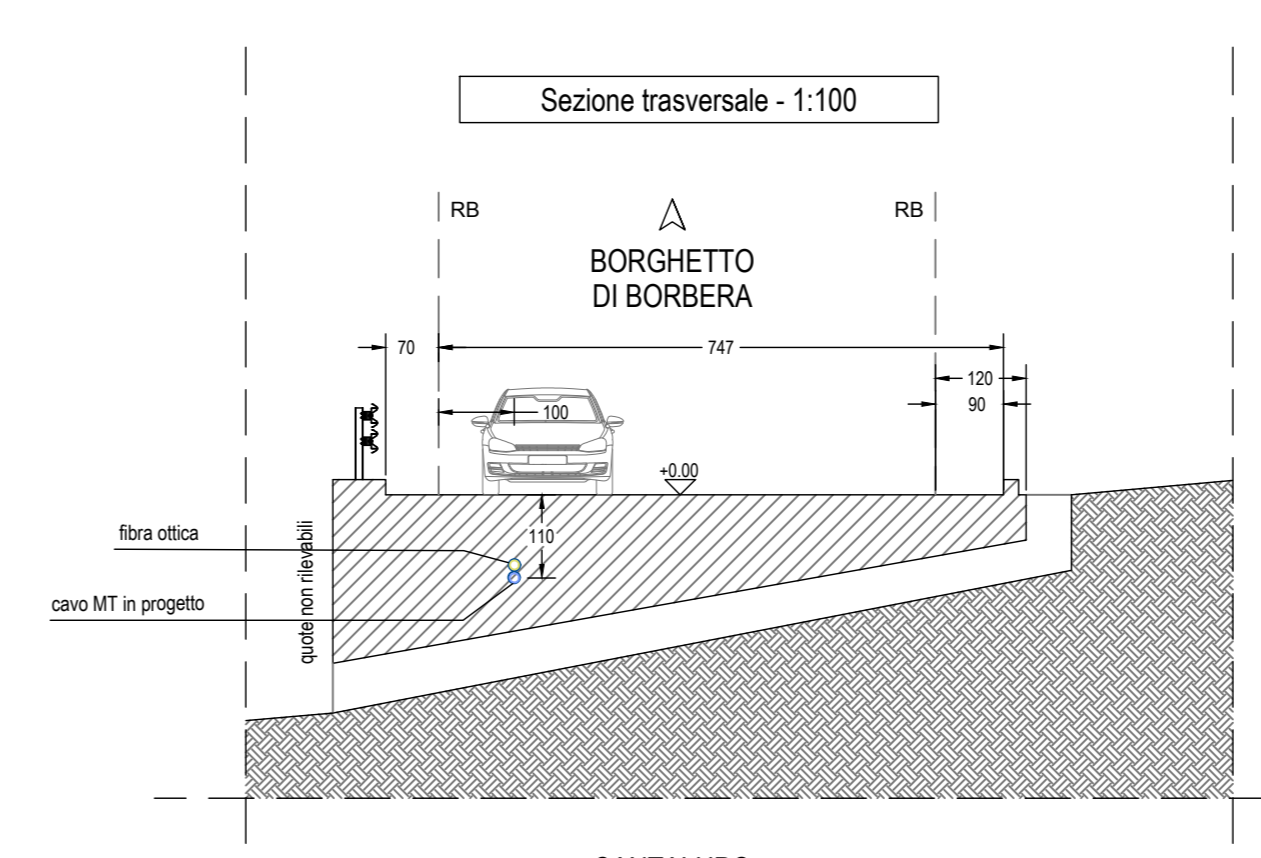

Nota: rilevare attentamente le quote sul posto al fine verificare la fattibilità di effettuare lo scavo al di sopra del condotto esistente

Planimetria generale attraversamento - 1:100

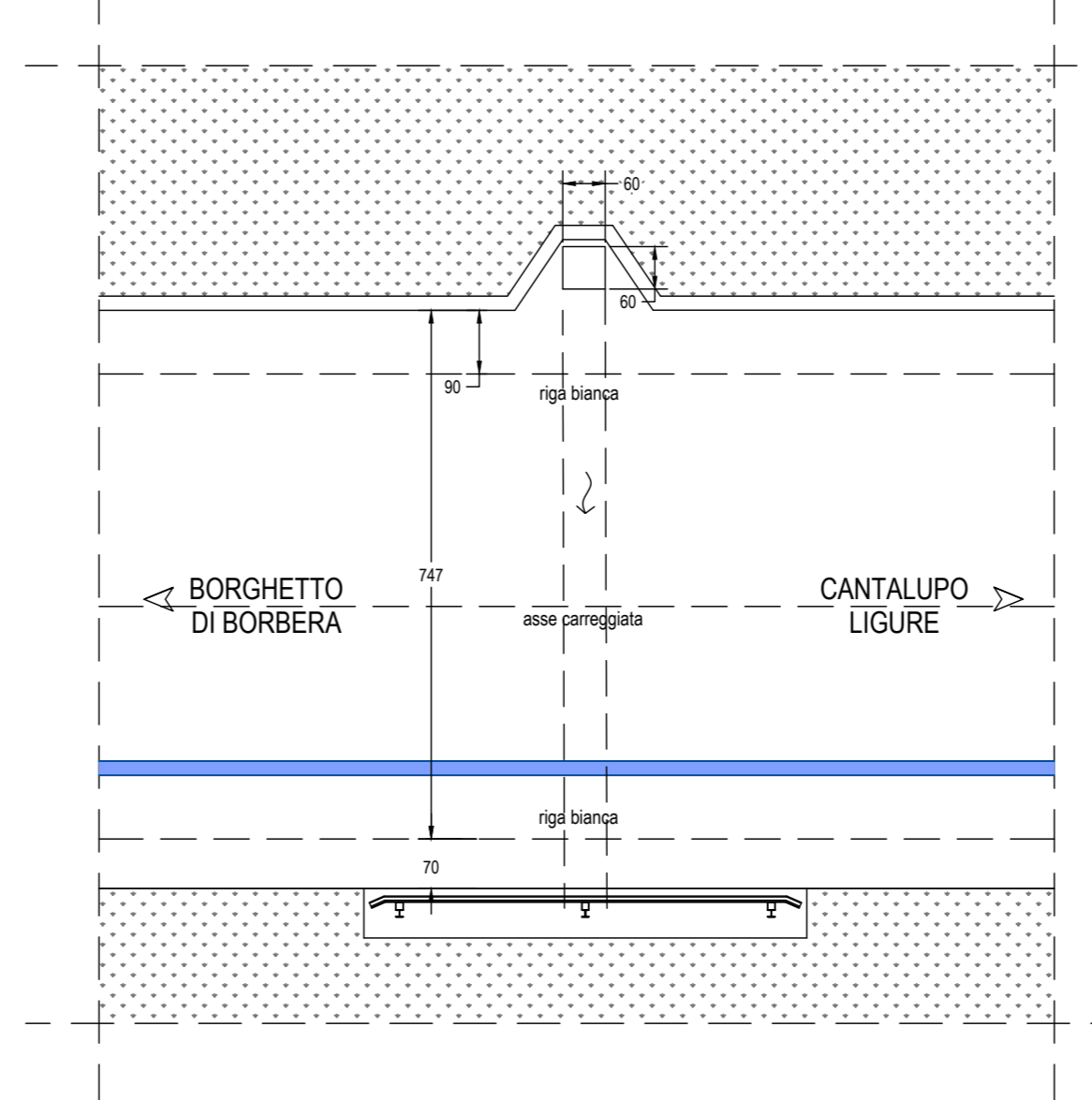

LEGENDA SIMBOLOGICA
rappresentazione fuori scala

- FB CANTONATA DI SCARICO ACQUE BIANCHE
- GAS POZZETTO GAS
- PV POZZETTO SOTTOSERVIZI VARI
- PRESENZA DI ASFALTO DA ISPEZIONE SOTTOSERVIZI
- PRESENZA DI CONTATORE GAS LATO STRADA
- CANALETTA DI SCOLO
- PRESENZA DI ASFALTO DA CHIUSURA SCAVO SOTTOSERVIZI
- PRESENZA O POSSIBILE PRESENZA DI ATTRAVERSAMENTO IDRICO
- PRESENZA DI ATTRAVERSAMENTO (in alcuni punti non visibile)
- CHILOMETRICA PERCORSO LINEA SCAVO
- NUMERO E POSIZIONE SEZIONE STRADALE
- POZZETTO PER RACCORDO E CURVATURA TUBAZIONI DIAM. 140 CM.

PARCO EOLICO MONTE GIAROLO

Il Committente: Sede Legale: via Aldo Moro n. 28 25043, Breno (BS) P.IVA e C.F. 04324160987

Oggetto: **CONNESSIONE DI RETE**
 Titolo: **COLLEGAMENTO ELETTRICO TRACCIATO DA KM 15-16 - PLANIMETRIA GENERALE, ATTRAVERSAMENTI E SEZIONI**
 Il Progettista: Ing. Silvio Mario Bauducco

Data	Emis.	Aggiornamento	Data	Contr.	Data	Aut.
10/2022	PO	Emissione	10/2022	SMB	10/2022	SMB

SCALA 1:V

OTTOBRE 2022

Commissa	Tip. Impianto	Fase Progetto	Disciplina	Tip. Doc.	Titolo	N. Elab.	REV
22100	EO	C	EL	D	01	0028	A

PROGETTAZIONE EDILE, AMBIENTALE, STRUTTURALE ED IMPIANTISTICA A CURA DI:
 I Tecnici: **BAUTEL S.R.L.**
 Coord. gruppo di progettazione: Ing. Silvio Mario Bauducco
 Collaboratori: Geom. Benzonzi Manuel, Per. Ind. Biasin Emanuele, Ing. Occhiuto Frisco, Arch. Ostino Paolo, Arch. Pelloni Martina
 Sede Amministrativa: via Marconi, 23 10024 Moncalieri (TO) tel 011 6052113 - 011 6059115 e-mail: amministrazione@bautel.it
 Sede operativa Torino - via Marconi, 23 10024 Moncalieri (TO)
 Sede operativa Genova - via Banderali, 24 16121 Genova (GE)

TUTTI I DIRITTI SONO RISERVATI. Questo documento è di proprietà esclusiva del progettista e in cui sono indicati tutti i nomi e ogni diritto. Pertanto questo documento non può essere copiato, riprodotto, comunicato o divulgato ad altri usi in qualsiasi maniera, nemmeno per fini sperimentali, senza autorizzazione scritta dello stesso progettista.