

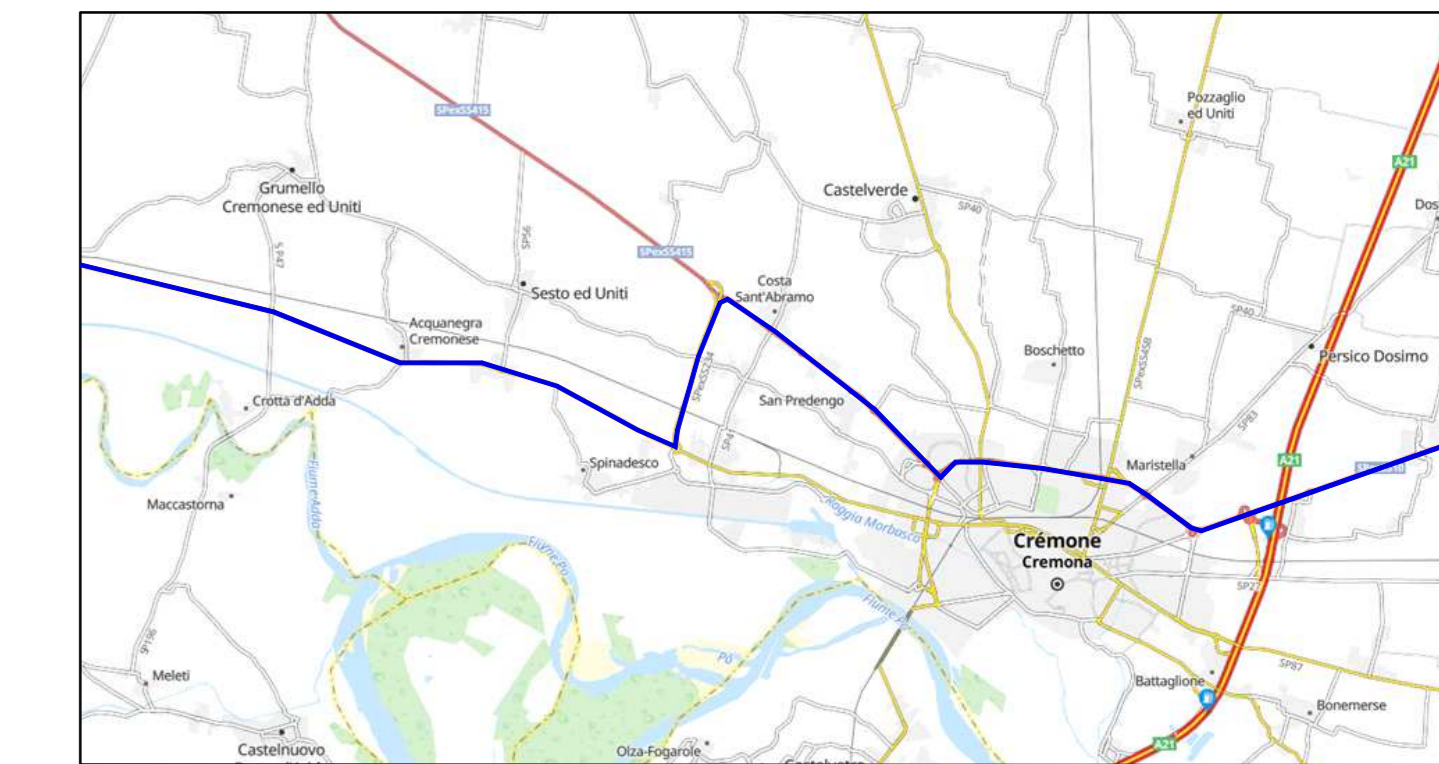

INQUADRAMENTO



Percorso carichi eccezionali

Note:

- La verifica ultima su:
 - percorso proposto ed eventuali varianti
 - le interferenze per i trasporti
 - le portate dei ponti se richiesto dagli Enti nei nulla osta di transito
- spetta all'impresa incaricata della movimentazione

LEGENDA

- Interferenza Enel ● int 00
- Interferenza Telecom ● int 00
- Interferenza viaria / arredo urbano ● int 00
- Interferenza non definita ● int 00
- Interferenza puntuale vegetazione ● int 00
- Interventi generali su vegetazione —

INTERFERENZA 445



Note:

- presenza di rotonda viaria, adeguamento temporaneo per passaggio:
 - rimozione piante presenti nella rotonda
 - rimozione cartellonistica presente
 - spianamento della rotonda e posa di misto naturale
 - ripristino dello stato dei luoghi al termine del cantiere

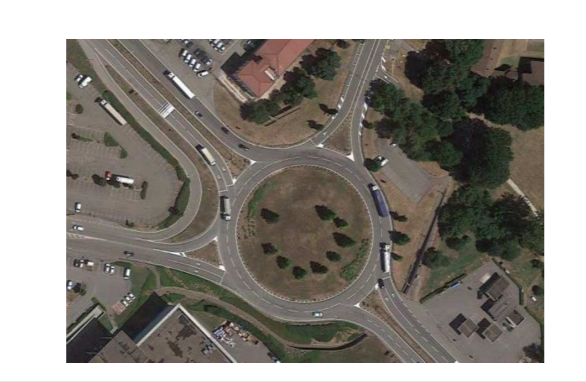

INTERFERENZA 446



Note:

- presenza di rotonda viaria, adeguamento temporaneo per passaggio:
 - rimozione cartellonistica presente
 - rimozione pali illuminazione interferenti con alzapala
 - ripristino dello stato dei luoghi al termine del cantiere



INTERFERENZA 447

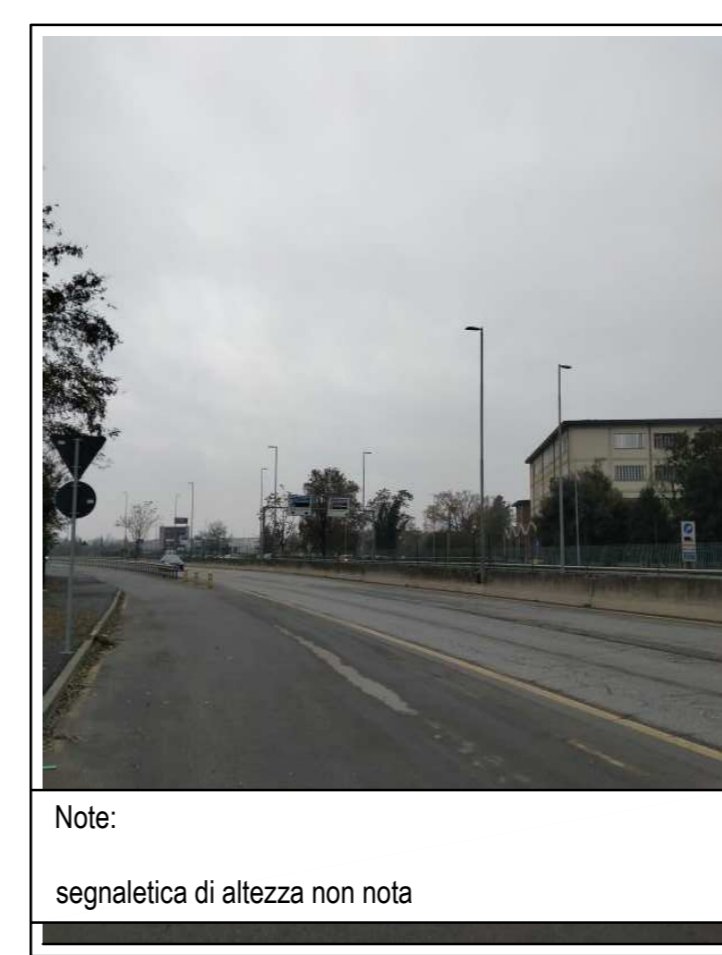

Note:

segnaletica di altezza non nota

PARCO EOLICO MONTE GIAROLO

Il Committente:  Sede Legale: via Aldo Moro n. 28, 25043, Sireno (BS), P.IVA e C.F. 04324160987

Oggetto: INTERFERENZA VIABILITA'
 Titolo: IDENTIFICAZIONE SOVRASERVIZI INTERFERENTI COMUNE DI CREMONA
 Il Progettista: Ing. Silvio Mario Bauducco

Data	Emis.	Aggiornamento	Data	Contr.	Data	Autor.
10/2022	PO	Emissione	10/2022	SMB	10/2022	SMB

SCALA 1:2.000

OTTOBRE 2022

Commessa	Tip. Impianto	Fase Progetto	Disciplina	Tip. Doc.	Titolo	N. Esib.	REV.
22100	EO	DE	AE	D	02	0063	A

PROGETTAZIONE EDILE, AMBIENTALE, STRUTTURALE ED IMPIANTISTICA A CURA DI:

I Tecnici: Coord. gruppo di progettazione: Ing. Silvio Mario Bauducco
 Collaboratori: Geom. Benzoni Manuel, Per. Ind. Blasin Emanuele, Ing. Cocchiato Felice, Arch. Ostino Paolo, Arch. Pelleri Martina

 Sede Amministrativa via Marconcelli, 23 10024 Moncalieri (TO), tel 011 6052113 - 011 6059975 e-mail: amministrazione@bautel.it
 Sede operativa Torino - via Marconcelli, 23 10024 Moncalieri (TO)
 Sede operativa Genova - via Blandolari, 24 16121 Genova (GE)

TUTTI I DIRITTI SONO RISERVATI - Questo documento è di proprietà esclusiva del progettista e in tutto o in parte non può essere copiato, riprodotto, comunicato o divulgato ad altri in qualsiasi maniera, nemmeno per fini sperimentali, senza autorizzazione scritta dallo stesso progettista.