

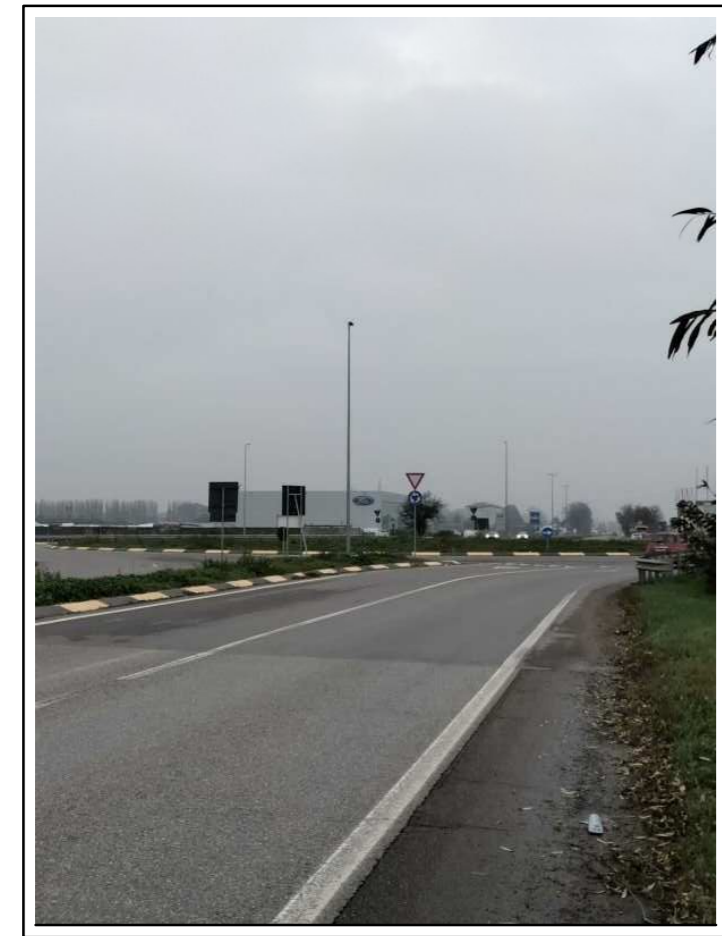

PLANIMETRIA DI INTERVENTO
56
scala 1:2000

INTERFERENZA 440



INTERFERENTE

Note:
presenza di rotonda varia,
adeguamento temporaneo per passaggio:
- rimozione cartellonistica presente
- ripristino dello stato dei luoghi al termine del cantiere



INTERFERENZA 441



INTERFERENTE

Note:
rimozione sicurezza, cartellonistica e riempimento disvelto per permettere attraversamento su altra corsia

INQUADRAMENTO

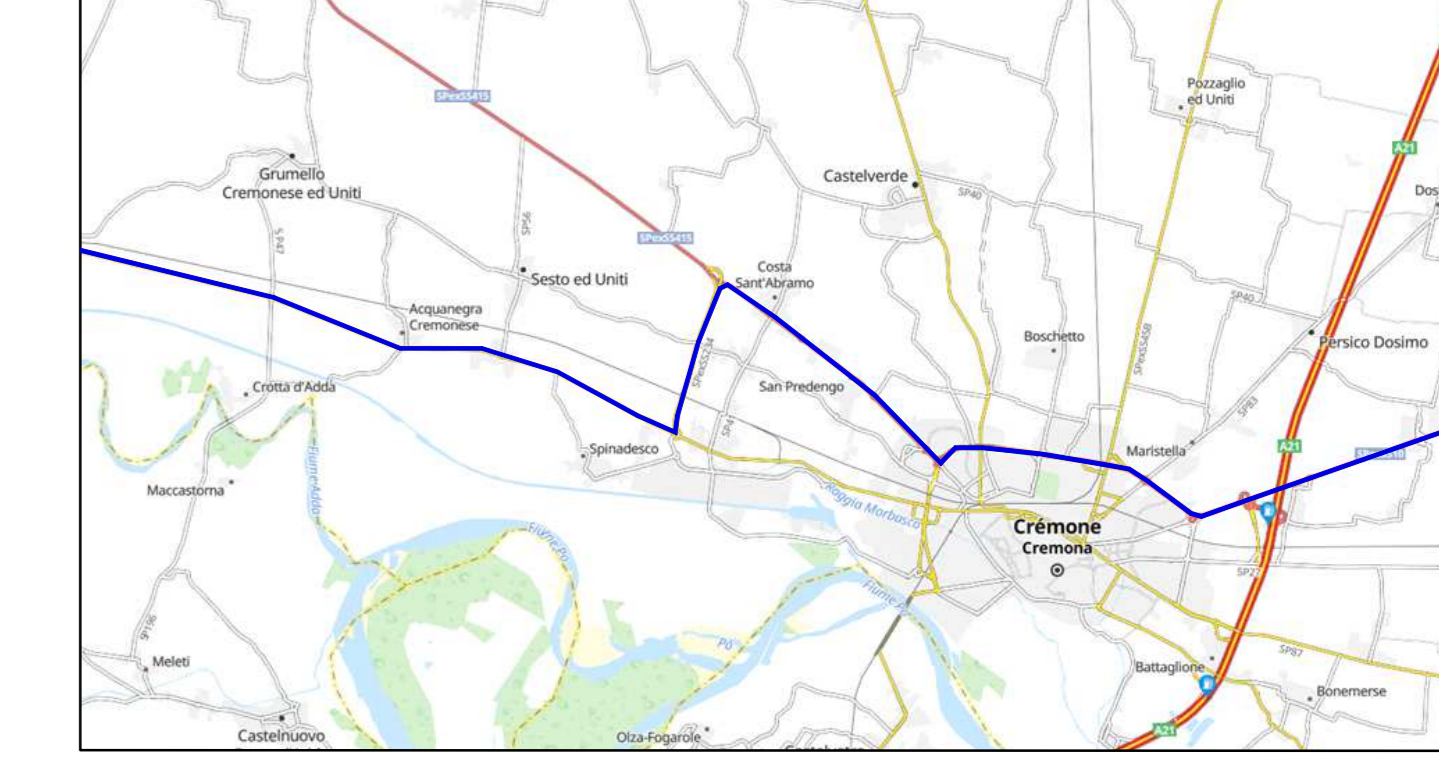

Percorso carichi eccezionali

Note:

- La verifica ultima su:
- percorso proposto ed eventuali varianti
 - le interferenze per i trasporti
 - le portate dei ponti se richiesto dagli Enti nei nulla osta di transito
- spetta all'impresa incaricata della movimentazione

LEGENDA

- Interferenza Enel ● int 00
- Interferenza Telecom ● int 00
- Interferenza viaria / arredo urbano ● int 00
- Interferenza non definita ● int 00
- Interferenza puntuale vegetazione ● int 00
- Interventi generali su vegetazione —

PARCO EOLICO
MONTE GIAROLO

Il Committente:  Sede Legale: via Aldo Moro n. 28
25043, Sireno (BS)
P.IVA e C.F. 04324160987

Oggetto:
INTERFERENZA VIABILITA'

Titolo:
IDENTIFICAZIONE SOVRASERVIZI INTERFERENTI COMUNI DI SESTO ED UNITI, CREMONA E SPINADESCO

Il Progettista:

Ing. Silvio Mario Bauducco

Data	Emis.	Aggiornamento	Data	Contr.	Data	Autor.
10/2022	PO	Emissione	10/2022	SMB	10/2022	SMB

SCALA 1:2.000

OTTOBRE 2022

Commessa	Tip. Impianto	Fase Progetto	Disciplina	Tip. Doc.	Titolo	N. Ediz.	REV.
22100	EO	DE	AE	D	02	0067	A

PROGETTAZIONE EDILE, AMBIENTALE, STRUTTURALE ED IMPIANTISTICA A CURA DI:

Collaboratori:
Geom. Benzioni Manuel
Per. Ind. Biasini Emanuele
Ing. Occhiuto Felice
Arch. Ostino Paolo
Arch. Pelleri Martina

I Tecnici:
Coord. gruppo di progettazione
Ing. Silvio Mario Bauducco

 Sede Amministrativa via Marconcelli, 23 10024 Moncalieri (TO)
tel 011 6023113 - 011 6026975 e-mail: amministrazione@bautel.it
Sede operativa Torino - via Marconcelli, 23 10024 Moncalieri (TO)
Sede operativa Genova - via Banderani, 24 16121 Genova (GE)

Foto: Tace viabilità, interferenze sovraservizi edg
TUTTI I DIRITTI SONO RISERVATI - Questo documento è di proprietà esclusiva del progettista e in cui è riservato ogni diritto. Permette questo documento non può essere copiato, riprodotto, comunicato o divulgato ad altri in modo o qualsiasi maniera, nemmeno per fini sperimentali, senza autorizzazione scritta dallo stesso progettista.