

INQUADRAMENTO

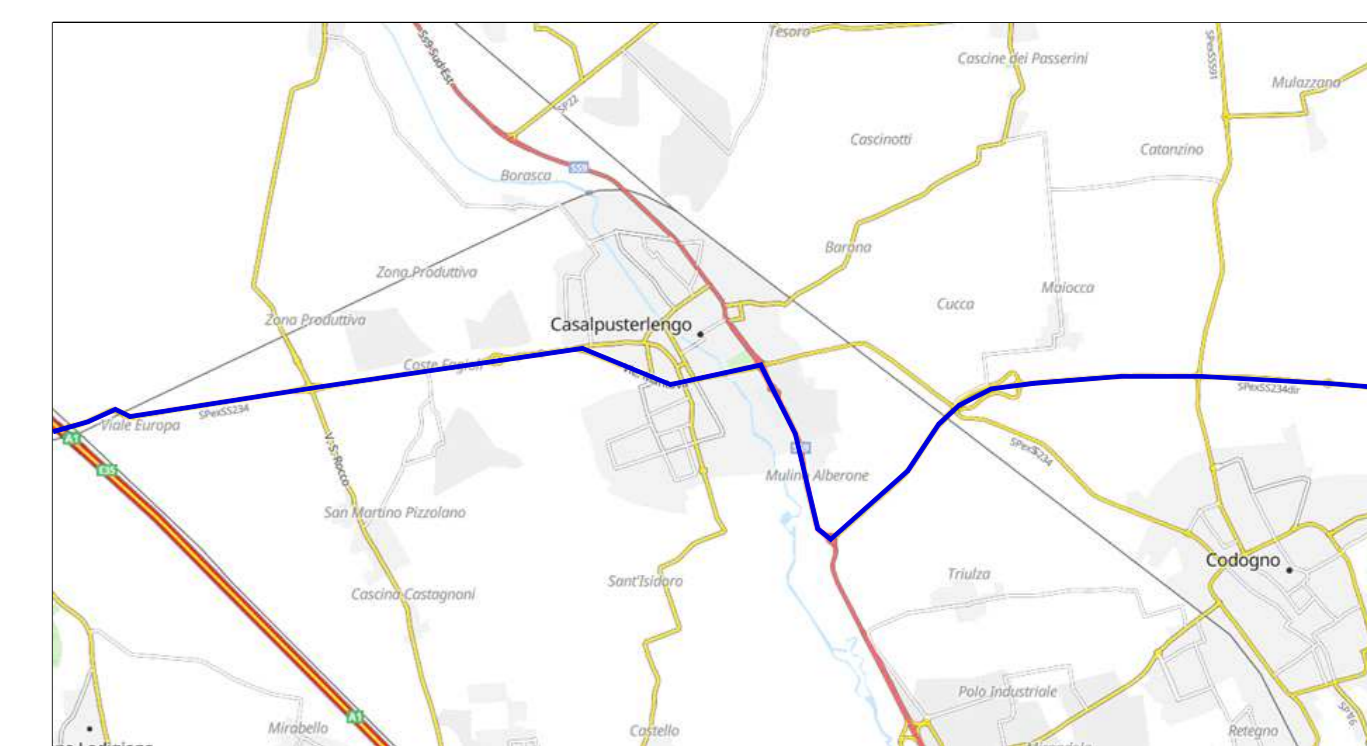

Percorso carichi eccezionali

Note:

La verifica ultima su:

- percorso proposto ed eventuali varianti
- le interferenze per i trasporti
- le portate dei ponti se richiesto dagli Enti nel nulla osta di transito

spetta all'impresa incaricata della movimentazione

LEGENDA

- Interferenza Enel ● int 00
- Interferenza Telecom ● int 00
- Interferenza viaria / arredo urbano ● int 00
- Interferenza non definita ● int 00
- Interferenza puntuale vegetazione ● int 00
- Interventi generali su vegetazione — int 00

INTERFERENZA 410



Note:
prevedere rotazione

INTERFERENTE

INTERFERENZA 411



INTERFERENTE

Note:

- presenza di rotonda viaria, adeguamento temporaneo per passaggio:
- occorre rimuovere le isole, cordoli, in entrata ed in uscita e ripristinarle al termine del cantiere
 - rimozione cartellonistica presente
 - rimozione n. 2 pali illuminazione
 - smantellamento di parte della rotonda e posa di misto naturale
 - ripristino dello stato dei luoghi al termine del cantiere

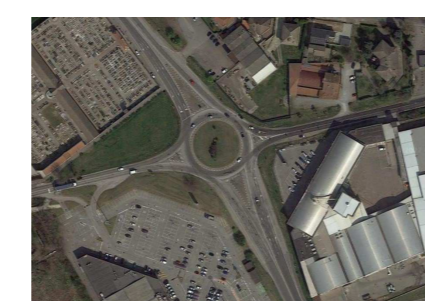

INTERFERENZA 412



INTERFERENTE

Note:

- presenza di rotonda viaria, adeguamento temporaneo per passaggio:
- occorre rimuovere le isole, cordoli, in entrata ed in uscita e ripristinarle al termine del cantiere
 - rimozione cartellonistica presente
 - smantellamento di parte della rotonda e posa di misto naturale
 - prevedere rotazione segnaletica aerea
 - ripristino dello stato dei luoghi al termine del cantiere

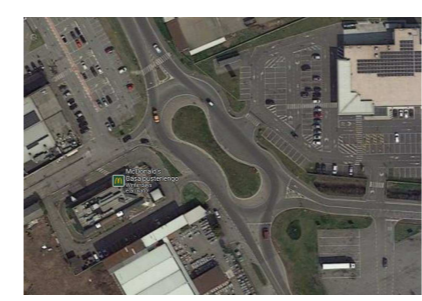

INTERFERENZA 413



NON INTERFERENTE

INTERFERENZA 414

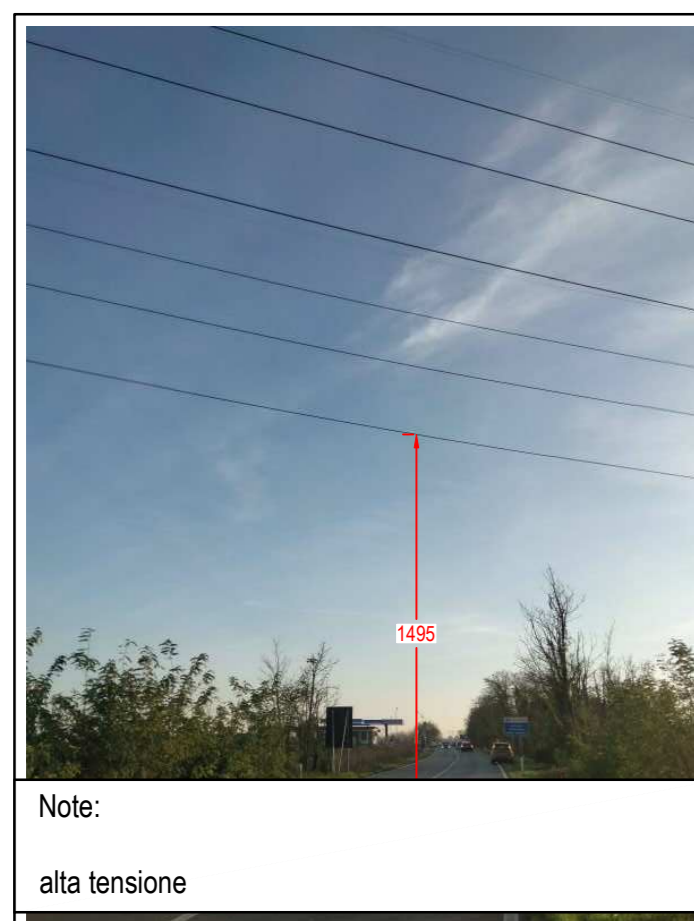

Note:
alla tensione

NON INTERFERENTE

INTERFERENZA 415

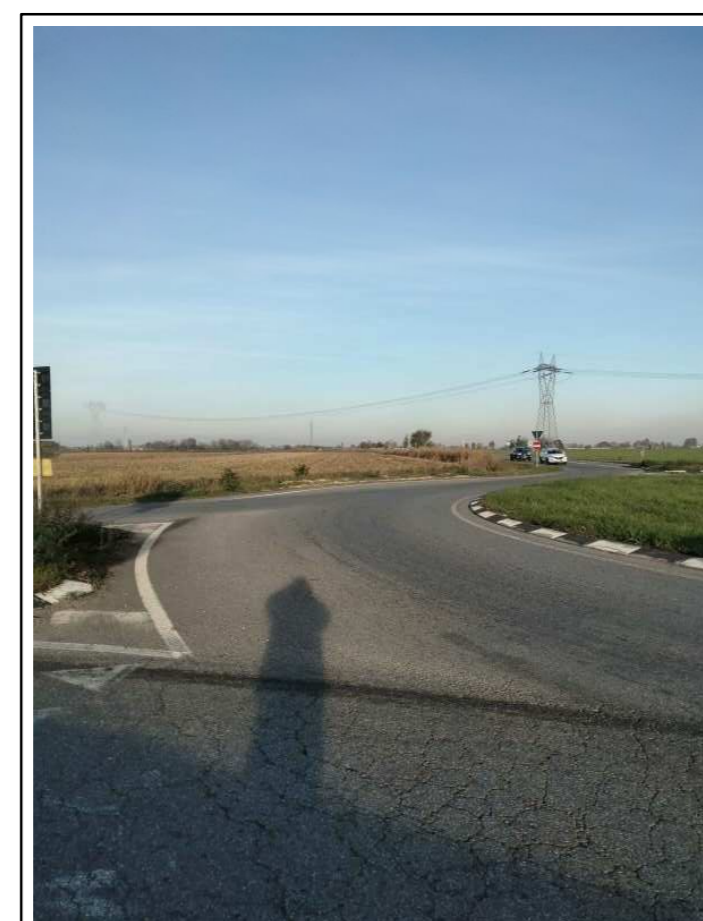

INTERFERENTE



INTERFERENTE

Note:

- presenza di rotonda viaria, adeguamento temporaneo per passaggio:
- occorre rimuovere le isole, cordoli, in entrata ed in uscita e ripristinarle al termine del cantiere
 - rimozione cartellonistica presente
 - smantellamento di parte della rotonda e posa di misto naturale
 - ripristino dello stato dei luoghi al termine del cantiere

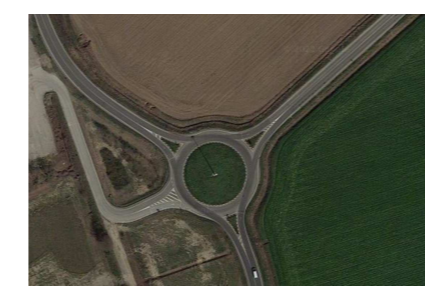

PARCO EOLICO MONTE GIAROLO



Sede Legale: via Aldo Moro n. 28
25043, Sireno (BS)
P.IVA e C.F. 04324160987

Oggetto:
INTERFERENZA VIABILITA'

Titolo:
IDENTIFICAZIONE SOVRASERVIZI INTERFERENTI COMUNI DI CODOGNO, SOMAGLIA E CASALPUSTERLENGO

Il Progettista

Ing. Silvio Mario Bauducco

Data	Emis.	Aggiornamento	Data	Contr.	Data	Autor.
10/2022	PO	Emissione	10/2022	SMB	10/2022	SMB

SCALA 1:2.000

OTTOBRE 2022

Commessa	Tip. Impianto	Fase Progetto	Disciplina	Tip. Doc.	Titolo	N. Esab.	REV.
22100	EO	DE	AE	D	02	0081	A

PROGETTAZIONE EDILE, AMBIENTALE, STRUTTURALE ED IMPIANTISTICA A CURA DI:

I Tecnici: Coord. gruppo di progettazione
Ing. Silvio Mario Bauducco

Collaboratori:
Geom. Benzoni Manuel
Per. Ind. Biasin Emanuele
Ing. Cocchi Felice
Arch. Ostino Paolo
Arch. Pelleri Martina



Sede Amministrativa via Marconcelli, 23 10024 Moncalieri (TO)
tel 011 6052113 - 011 6050975 e-mail: amministrazione@bautel.it
Sede operativa Torino - via Marconcelli, 23 10024 Moncalieri (TO)
Sede operativa Genova - via Banderani, 24 16121 Genova (GE)

TUTTI I DIRITTI SONO RISERVATI - Questo documento è di proprietà esclusiva del progettista e ridotti su quale si riserva ogni diritto. Permette questo documento non può essere copiato, riprodotto, comunicato o divulgato al di fuori di quanto specificato, pena l'azione penale, senza autorizzazione scritta dal progettista.