

INQUADRAMENTO

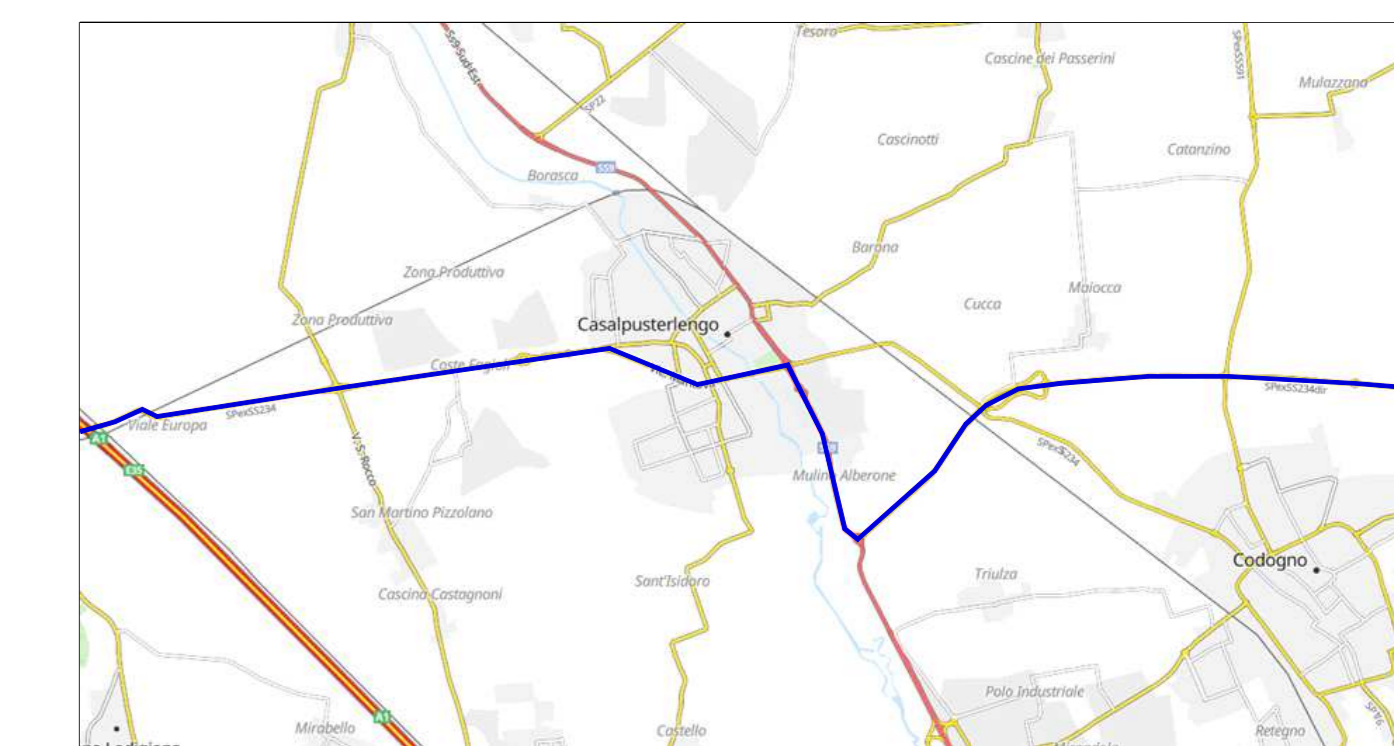

Percorso carichi eccezionali

Note:

La verifica ultima su:

- percorso proposto ed eventuali varianti
- le interferenze per i trasporti
- le portate dei ponti se richiesto dagli Enti nei nulla osta di transito

spetta all'impresa incaricata della movimentazione

LEGENDA

- Interferenza Enel ● int 00
- Interferenza Telecom ● int 00
- Interferenza viaria / arredo urbano ● int 00
- Interferenza non definita ● int 00
- Interferenza puntuale vegetazione ● int 00
- Interventi generali su vegetazione — int 00

INTERFERENZA 403

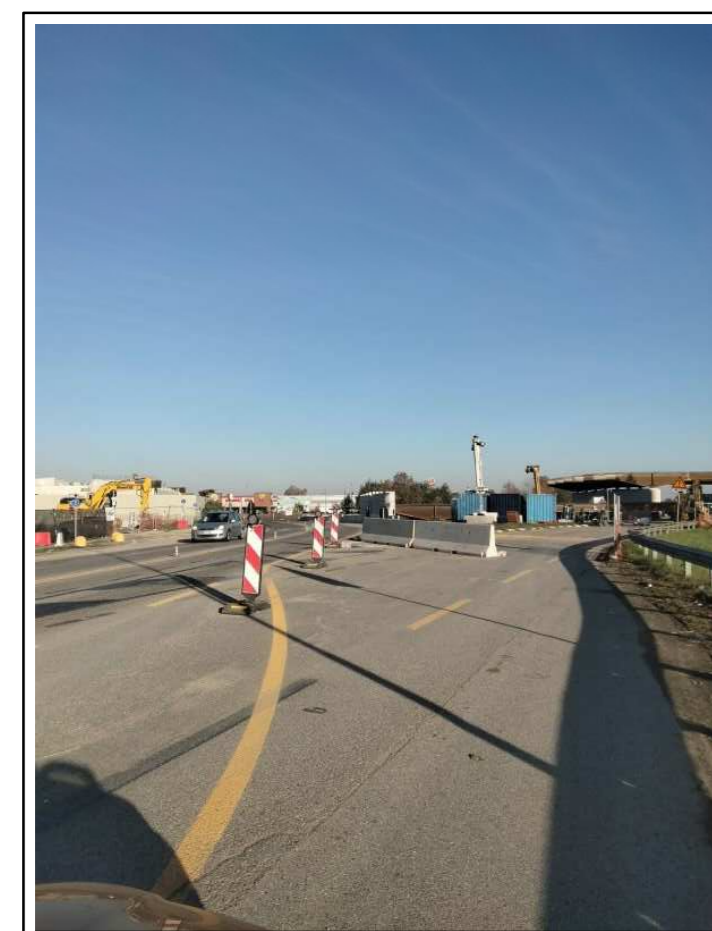

POSSIBILE INTERFERENZA

Note:

presenza di rotonda viaria, adeguamento temporaneo per passaggio;

N.B.: ponte di nuova costruzione di quota ignota



INTERFERENZA 404



INTERFERENTE

Note:

presenza di rotonda viaria, adeguamento temporaneo per passaggio;

- occorre rimuovere cordoli in entrata ed in uscita
- spianamento parziale della rotonda e posizionamento di misto naturale stabilizzato
- rimozione cartellonistica e segnaletica presente
- ripristino dello stato dei luoghi al termine del cantiere



INTERFERENZA 405



INTERFERENTE

Note:

presenza di rotonda viaria, adeguamento temporaneo per passaggio;

- occorre rimuovere cordoli in entrata ed in uscita
- rimozione cartellonistica e segnaletica presente
- rimozione torrefaro e predisposizione di illuminazione temporanea
- spianamento della rotonda e posa di misto naturale
- ripristino dello stato dei luoghi al termine del cantiere



INTERFERENZA 406



INTERFERENTE

Note:

presenza di rotonda viaria, adeguamento temporaneo per passaggio;

- occorre rimuovere cordoli in entrata ed in uscita
- rimozione cartellonistica e segnaletica presente
- spianamento della rotonda e posa di misto naturale
- ripristino dello stato dei luoghi al termine del cantiere



INTERFERENZA 407



NON INTERFERENTE

INTERFERENZA 408

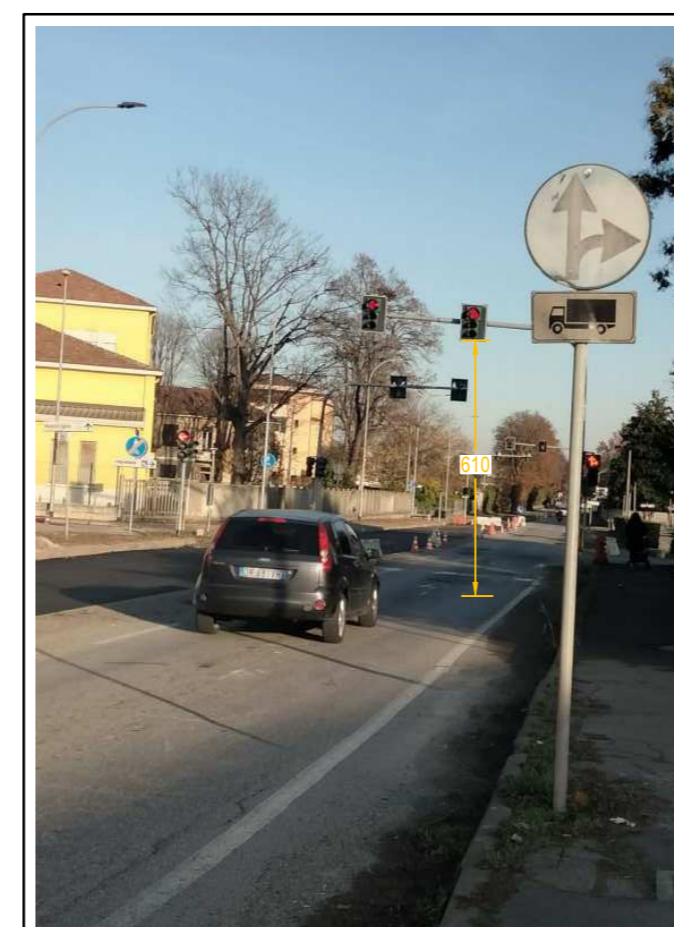

NON INTERFERENTE

INTERFERENZA 409

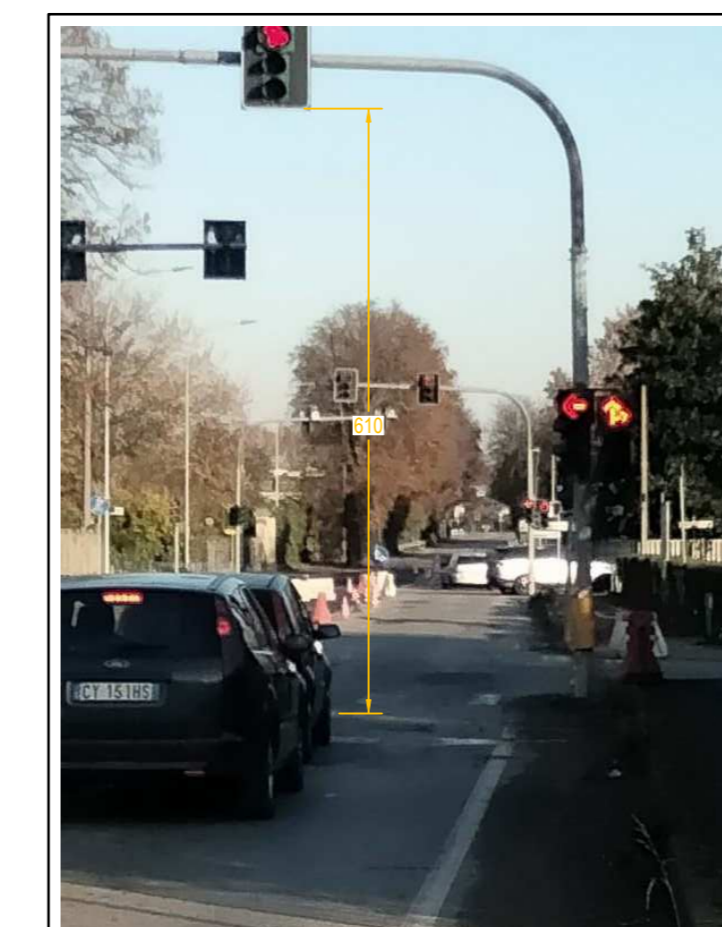

NON INTERFERENTE

PARCO EOLICO MONTE GIAROLO



Sede Legale: via Aldo Moro n. 28
25043, Sireno (BS)
P.IVA e C.F. 04324160987

Oggetto: INTERFERENZA VIABILITA'

Titolo: IDENTIFICAZIONE SOVRASERVIZI INTERFERENTI COMUNE DI CASALPUSTERLENO

Il Progettista

Ing. Silvio Mario Bauducco

Data	Emis.	Aggiornamento	Data	Contr.	Data	Autor.
10/2022	PO	Emissione	10/2022	SMB	10/2022	SMB

SCALA 1:2.000

OTTOBRE 2022

Commessa	Tip. Impianto	Fase Progetto	Disciplina	Tip. Doc.	Titolo	N. Esib.	REV.
22100	EO	DE	AE	D	02	0082	A

PROGETTAZIONE EDILE, AMBIENTALE, STRUTTURALE ED IMPIANTISTICA A CURA DI:

I Tecnici: Coord. gruppo di progettazione Ing. Silvio Mario Bauducco
Collaboratori: Geom. Benzioni Manuel, Per. Ind. Biasin Emanuele, Ing. Cocchiato Felice, Arch. Ostino Paolo, Arch. Pelleri Martina



Sede Amministrativa via Marconcelli, 23 10024 Moncalieri (TO)
Tel 011 8052113 - 011 8059975 e-mail: amministrazione@bautel.it
Sede operativa Torino - via Marconcelli, 23 10024 Moncalieri (TO)
Sede operativa Genova - via Blandonari, 24 16121 Genova (GE)

TUTTI I DIRITTI SONO RISERVATI - Questo documento è di proprietà esclusiva del progettista e ridato su quale si riserva ogni diritto. Permetto questo documento non può essere copiato, riprodotto, comunicato o divulgato ad altri al costo di qualsiasi materiale, nemmeno per fini sperimentali, senza autorizzazione scritta dallo stesso progettista.