

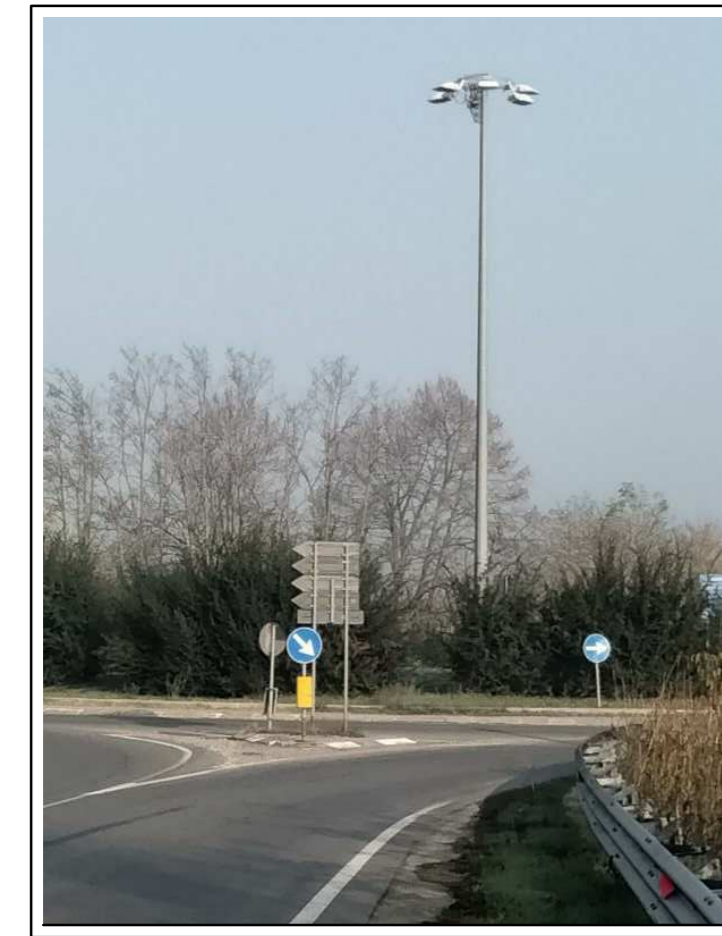

PLANIMETRIA DI INTERVENTO
92
scala 1:2000

INTERFERENZA 333



INTERFERENTE

Note:
presenza di rotonda viaria, adeguamento temporaneo per passaggio:
- occorre rimuovere le isole in entrata ed in uscita e ripristinarle al termine del cantiere
- smantellamento della rotonda e posa di misto naturale
- rimozione cartellonistica presente
- rimozione torrefaro e predisposizione di illuminazione temporanea
- ripristino dello stato dei luoghi al termine del cantiere

INTERFERENZA 334



NON INTERFERENTE

INTERFERENZA 335



NON INTERFERENTE

INQUADRAMENTO

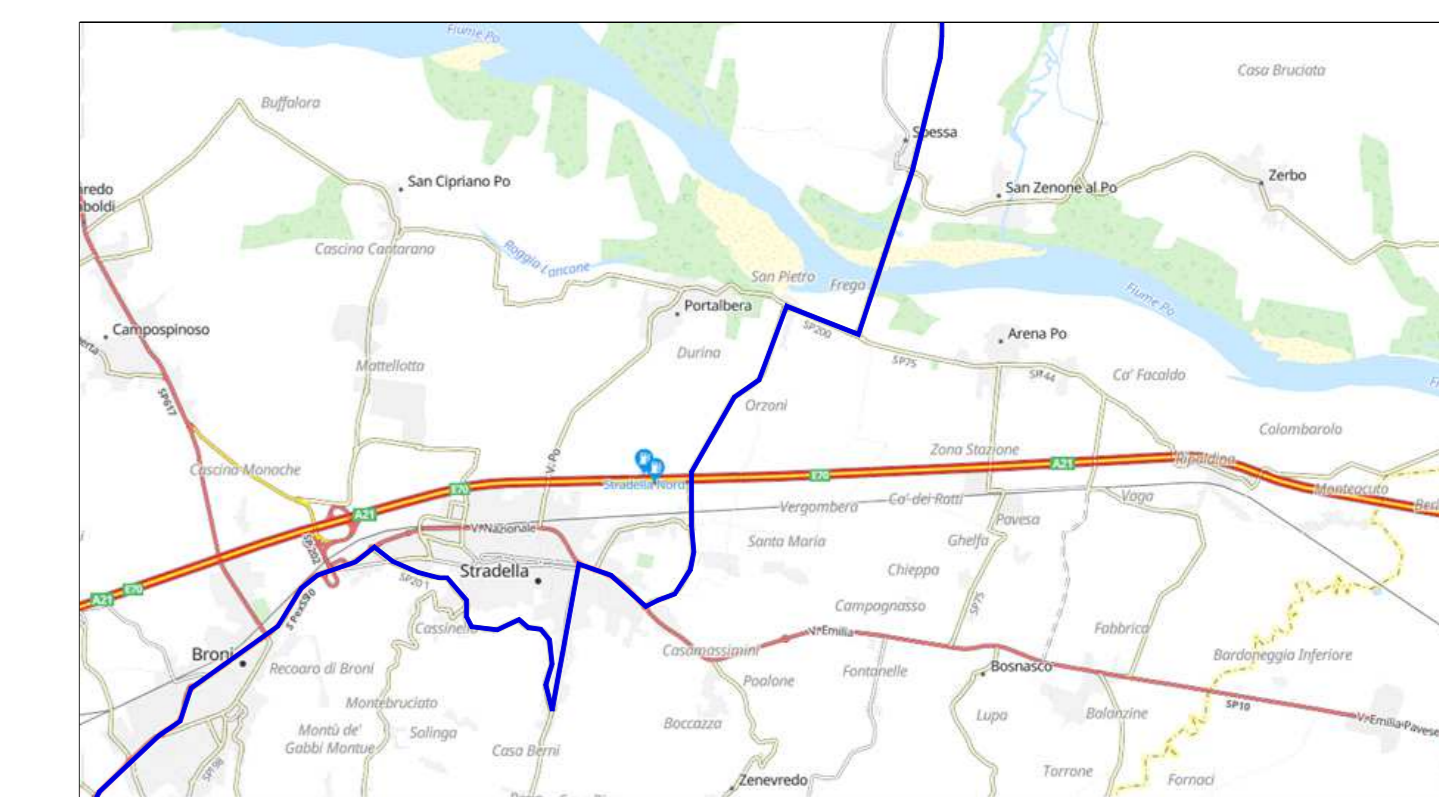

Percorso carichi eccezionali

Note:
La verifica ultima su:
- percorso proposto ed eventuali varianti
- le interferenze per i trasporti
- le portate dei ponti se richiesto dagli Enti nel nulla osta di transito
spetta all'impresa incaricata della movimentazione

LEGENDA

- Interferenza Enel ● int 00
- Interferenza Telecom ● int 00
- Interferenza viaria / arredo urbano ● int 00
- Interferenza non definita ● int 00
- Interferenza puntuale vegetazione ● int 00
- Interventi generali su vegetazione —

PARCO EOLICO MONTE GIAROLO

Il Committente:  Sede Legale: via Aldo Moro n. 28, 25043, Sireno (BS), P.IVA e C.F. 04324160987

Oggetto: INTERFERENZA VIABILITA'
Titolo: IDENTIFICAZIONE SOVRASERVIZI INTERFERENTI COMUNI DI PORTALBERA E STRADELLA
Il Progettista: Ing. Silvio Mario Bauducco

Data	Emis.	Aggiornamento	Data	Contr.	Data	Autor.
10/2022	PO	Emissione	10/2022	SMB	10/2022	SMB

SCALA 1:2.000

OTTOBRE 2022

Commessa	Tip. Impianto	Fase Progetto	Disciplina	Tip. Doc.	Titolo	N. Esib.	REV.
22100	EO	DE	AE	D	02	0103	A

PROGETTAZIONE EDILE, AMBIENTALE, STRUTTURALE ED IMPIANTISTICA A CURA DI:
I Tecnici: Coord. gruppo di progettazione: Ing. Silvio Mario Bauducco
Collaboratori: Geom. Benzioni Manuel, Per. Ind. Blasin Emanuele, Ing. Occhiuto Felice, Arch. Ostino Paolo, Arch. Pelleri Martina
Sede Amministrativa via Marconcelli, 23 10024 Moncalieri (TO)
Tel 011 6625113 - 011 6626975 e-mail: amministrazione@bauducco.it
Sede operativa Torino - via Marconcelli, 23 10024 Moncalieri (TO)
Sede operativa Genova - via Banderari, 24 16121 Genova (GE)

Foto: Taccu viabilità, interferenze sovraserivizi.png
TUTTI I DIRITTI SONO RISERVATI - Questo documento è di proprietà esclusiva del progettista e in cui è presente ogni diritto. Permette questo documento non può essere copiato, riprodotto, comunicato o divulgato ad altri in modo in qualsiasi maniera, nemmeno per fini sperimentali, senza autorizzazione scritta dallo stesso progettista.