

PLANIMETRIA SU ORTOFOTO  
STATO DI PROGETTO  
SCALA 1:1.000

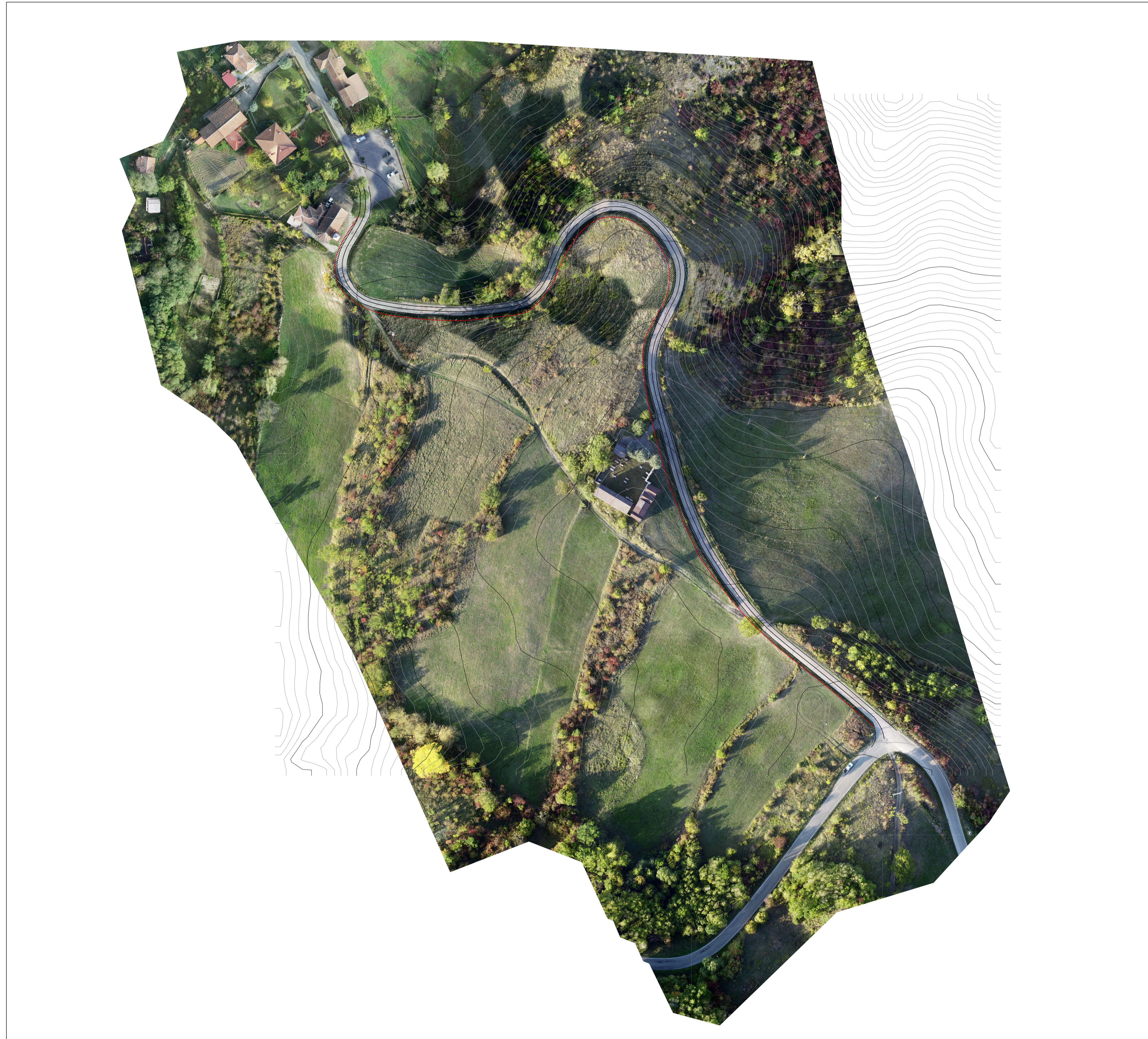
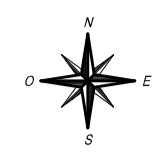

\*rilievi derivato da DTM5 Regione Piemonte  
\*sottoposto derivato da sorvolo con drone

N.B. Prevedere allargamenti con banchettone e micropali

## PARCO EOLICO MONTE GIAROLO

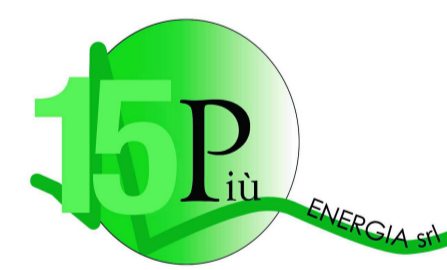
Il Committente:  Sede Legale: via Aldo Moro n. 28  
25043, Breno (BS)  
P.IVA e C.F. 04324160987

Oggetto:  
**ADEGUAMENTO VIABILITA'**

Titolo:  
**PLANIMETRIA SU ORTOFOTO - DA KM 6+900 A KM 7+415**  
**STATO DI PROGETTO**

Il Progettista  
  
Ing. Silvio Mario Bauducco

Data	Emis.	Aggiornamento	Data	Contr.	Data	Autor.	
10/2022	MB	Emissione	10/2022	FO	10/2022	SMB	SCALA 1:v
							OTTOBRE 2022

Commissa	Tip. impianto	Fase Progetto	Disciplina	Tip. Doc	Titolo	N. Elab	REV
22100	EO	DE	CI	D	04	0047	A

PROGETTAZIONE EDILE, AMBIENTALE, STRUTTURALE ED IMPIANTISTICA A CURA DI:

I Tecnici: Coord. gruppo di progettazione  
Ing. Silvio Mario Bauducco

Collaboratori:  
Geom. Benzoni Manuel  
Per. Inđ. Bissin Emanuele  
Ing. Occhiuto Felice  
Arch. Ostino Paolo  
Arch. Pelleri Martina

 Sede Amministrativa via Maroncelli, 23 10024 Moncalieri (TO)  
tel 011.6052113 - 011.6059915 e-mail: amministrazione@bautel.it  
Sede operativa Torino - via Maroncelli, 23 10024 Moncalieri (TO)  
Sede operativa Genova - via Banderelli, 2/4 16121 Genova (GE)

File: dopo variante 2.dwg

TUTTI I DIRITTI SONO RISERVATI - Questo documento è di proprietà esclusiva del progettista ivi indicato sul quale si riserva ogni diritto. Pertanto questo documento non può essere copiato, riprodotto, comunicato o divulgato ad altri o usato in qualsiasi maniera, nemmeno per fini sperimentali, senza autorizzazione scritta dallo stesso progettista.