

SEZIONI TRASVERSALI DI FATTO
scala 1:100

SEZIONE N. 33

Asse strada 33
PROGR. 1+600.00
QP = 1411.99

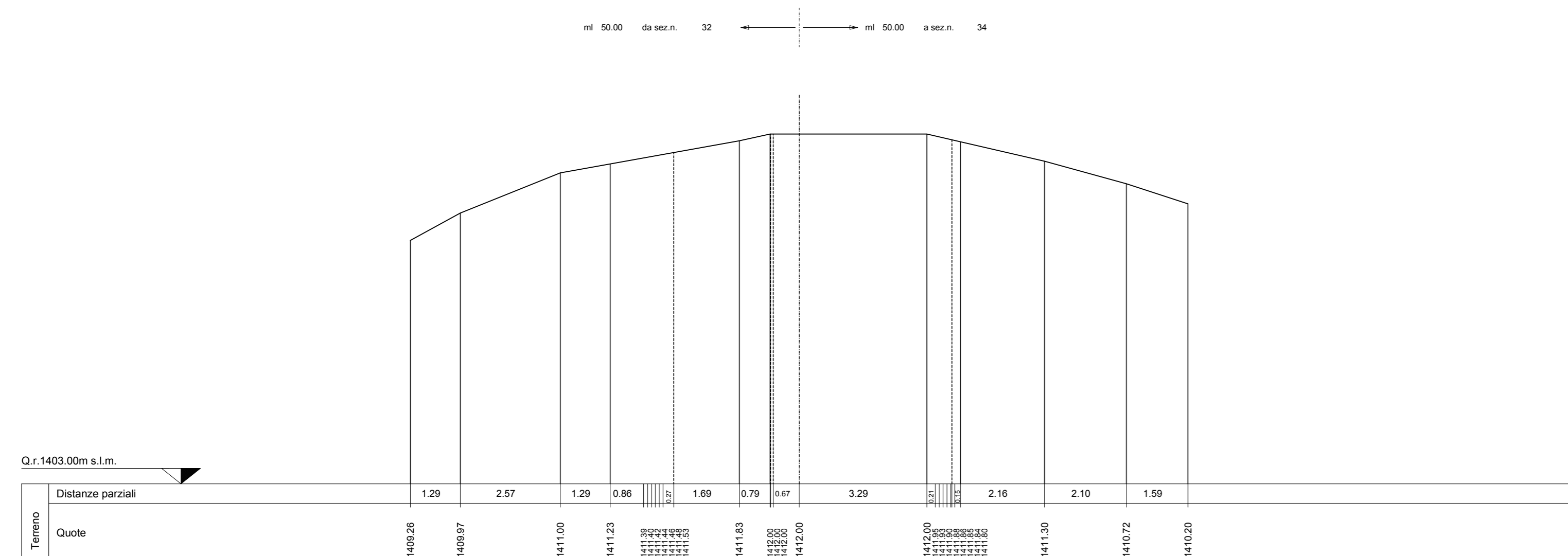

SEZIONE N. 36

Asse strada 36
PROGR. 1+750.00
QP = 1394.76

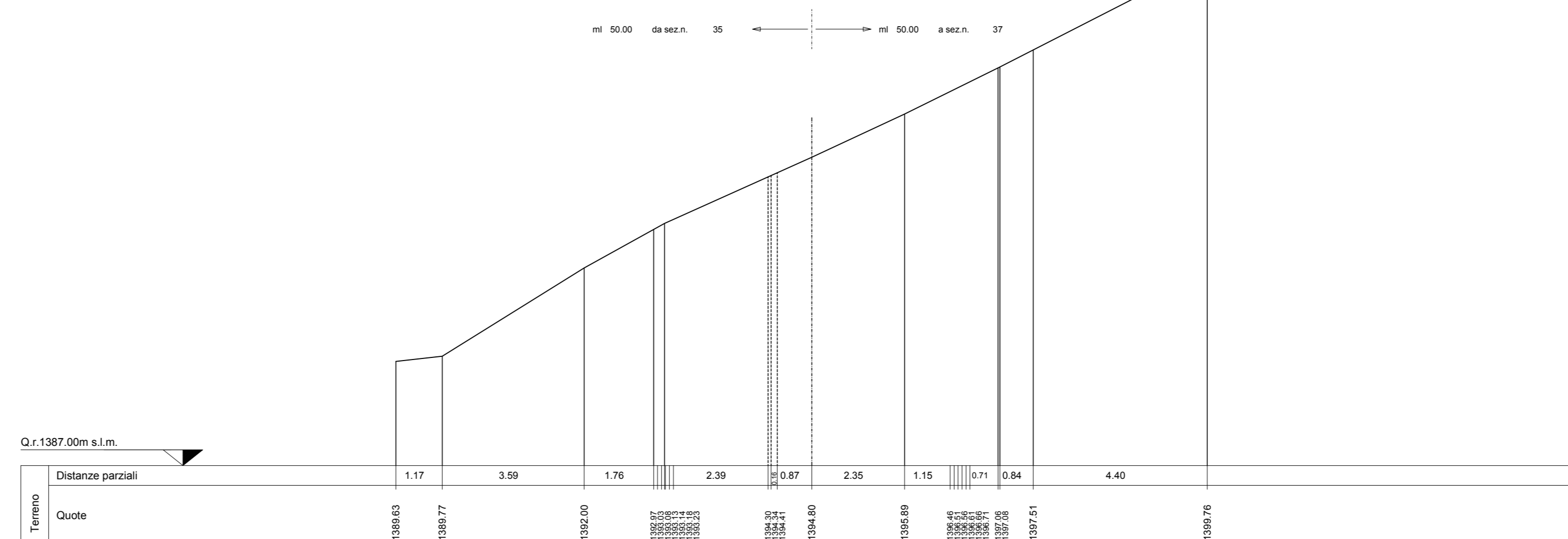

SEZIONE N. 39

Asse strada 39
PROGR. 1+900.00
QP = 1393.32

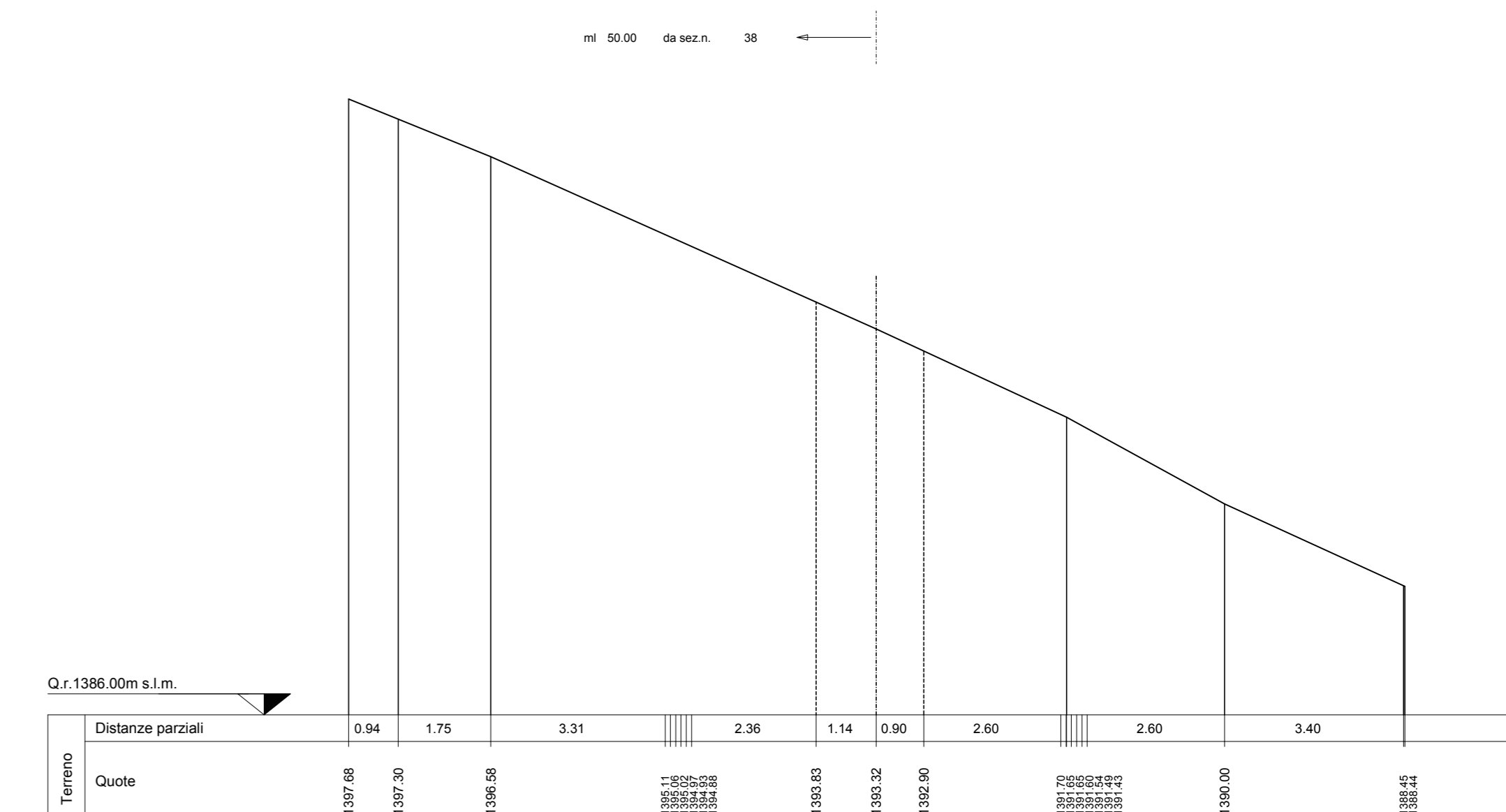

SEZIONE N. 34

Asse strada 34
PROGR. 1+650.00
QP = 1407.80

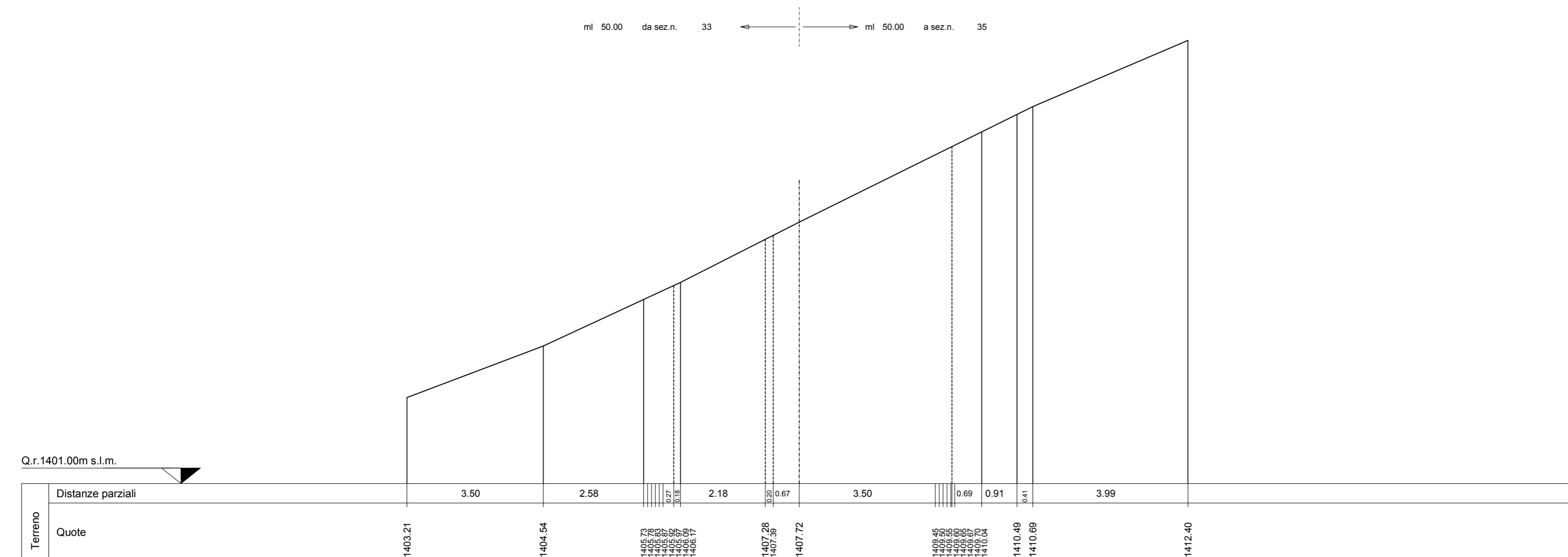

SEZIONE N. 37

Asse strada 37
PROGR. 1+800.00
QP = 1389.26

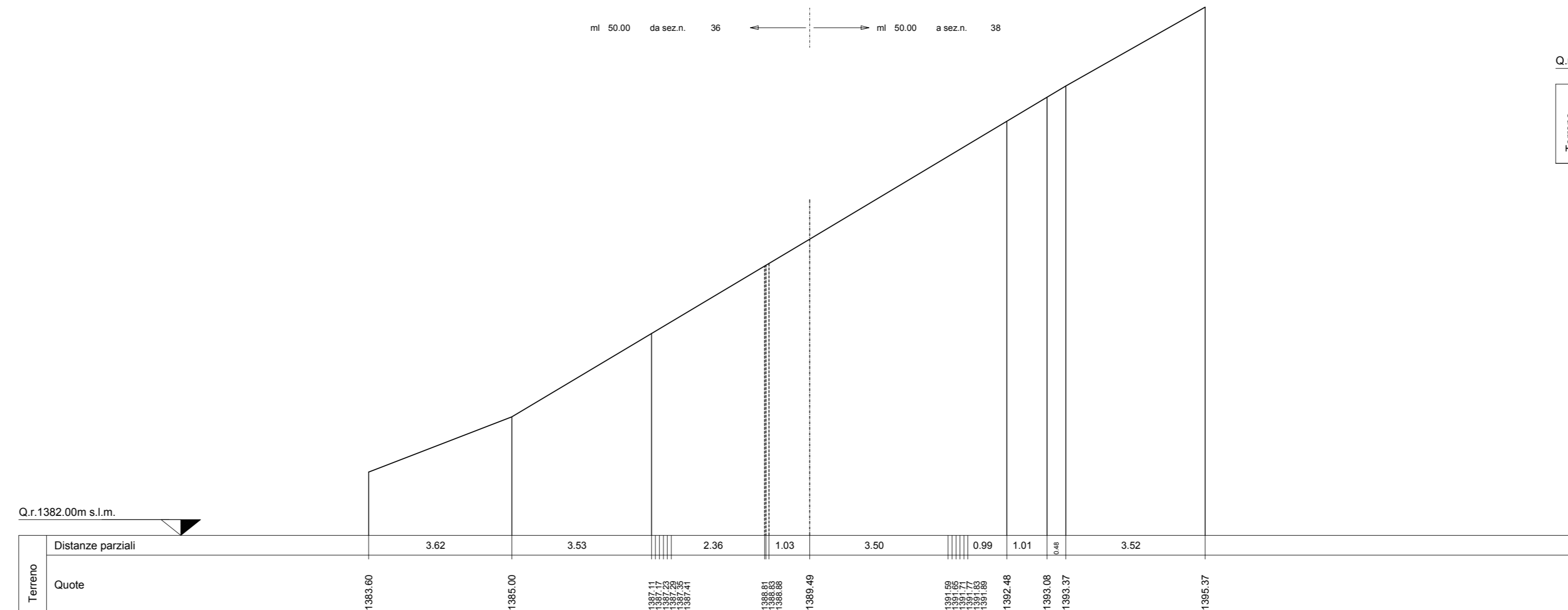

SEZIONE N. 35

Asse strada 35
PROGR. 1+700.00
QP = 1404.49

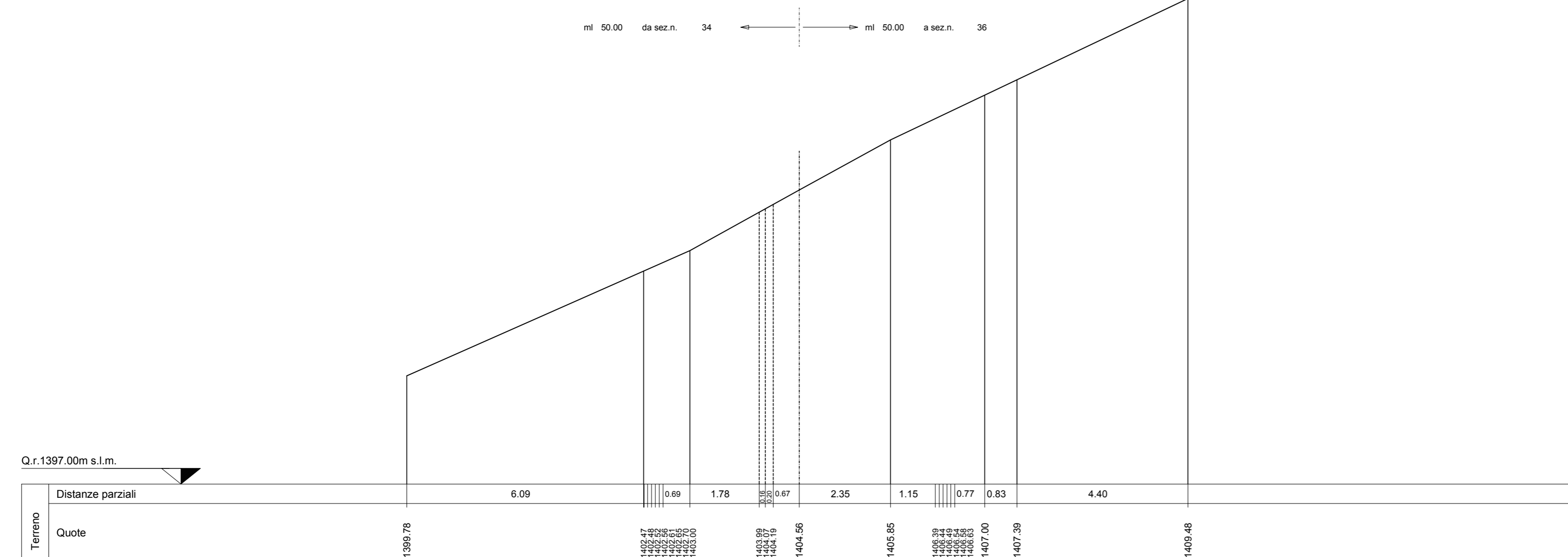

SEZIONE N. 38

Asse strada 38
PROGR. 1+850.00
QP = 1391.75

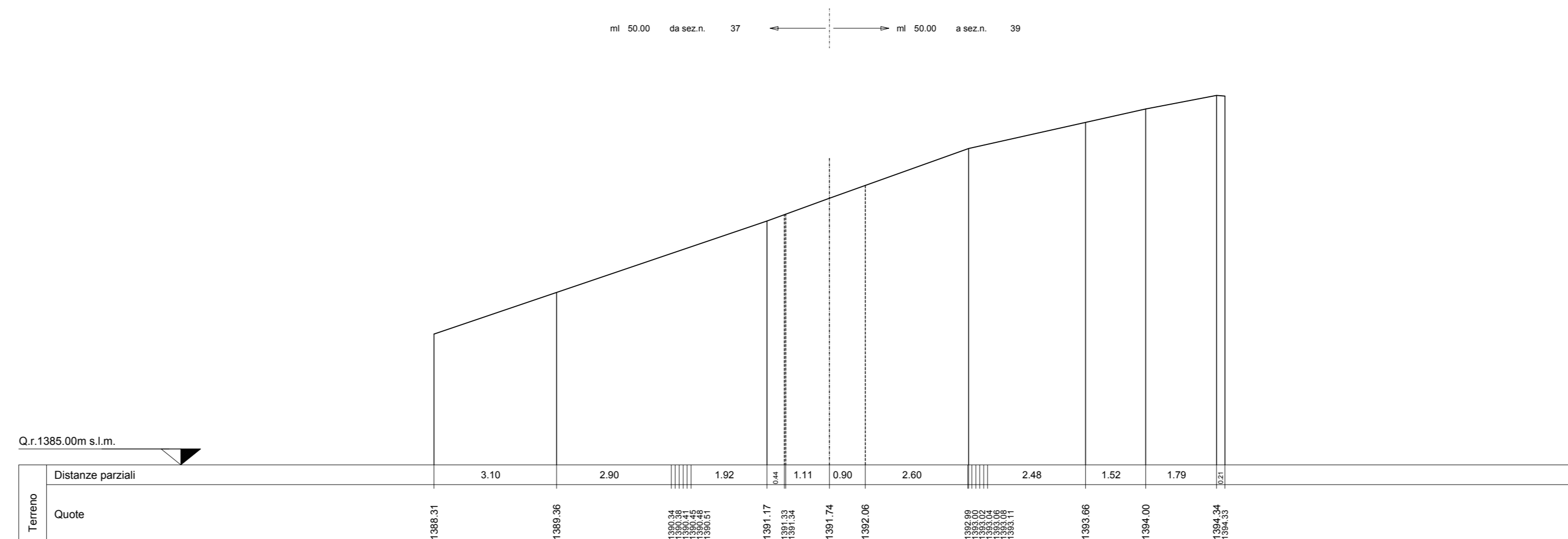

PARCO EOLICO
MONTE GIAROLO



Sede Legale: via Aldo Moro n. 28
25043, Breno (BS)
P.IVA e C.F. 04324160987

Oggetto:
STRADA DI ACCESSO TURBINE

Titolo:
DA TURBINA 1 A TURBINA 10 - SEZIONI
TRASVERSALI STATO DI FATTO 33-39

Il Progettista

Ing. Silvio Mario Bauducco

Data	Emis.	Aggiornamento	Data	Contr.	Data	Autor.
10/2022	MB	Emissione	10/2022	FO	10/2022	SMB

SCALA 1:100

OTTOBRE 2022

Commissa	Tip. Impianto	Fase Progetto	Disciplina	Tip. Doc.	Titolo	N. Elab.	REV
22100	EO	DE	CI	D	12	0012	A

PROGETTAZIONE EDILE, AMBIENTALE, STRUTTURALE ED IMPIANTISTICA A CURA DI:

Coord. gruppo di progettazione
Ing. Silvio Mario Bauducco

Collaboratori
Geom. Benzoni Manuel
Per. Ing. Bissin Emanuele
Ing. Occhiuto Felice
Arch. Ostino Paolo
Arch. Pelletti Martina



Sede Amministrativa via Marzocchi, 23 10024 Moncalieri (TO)
tel 011 892413 - 011 6099910 e-mail: amministrazione@bautel.it
Sede operativa Torino - via Marzocchi, 23 10024 Moncalieri (TO)
Sede operativa Genova - via Banderari, 24 16121 Genova (GE)

TUTTI I DIRITTI SONO RISERVATI - Questo documento è di proprietà esclusiva del progettista ed indicato ad quale si riserva ogni diritto. Permetto questo documento non può essere copiato, riprodotto, comunicato o divulgato ad altri in qualsiasi maniera, nemmeno per fini sperimentali, senza autorizzazione scritta dallo stesso progettista.