

SEZIONI TRASVERSALI DI PROGETTO
scala 1:100

SEZIONE N. 107

asse 107
PROGR. 5+250.00
QP = 1444.81

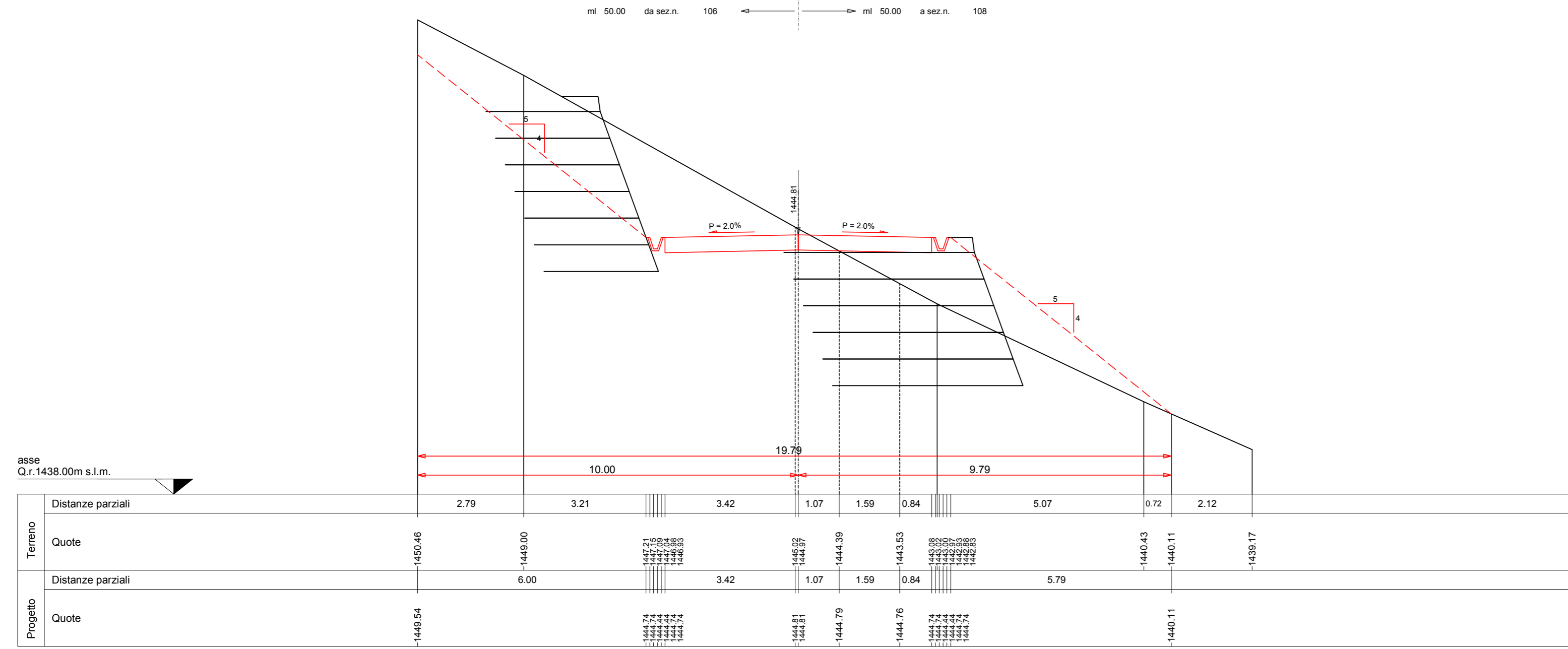

SEZIONE N. 110

asse 110
PROGR. 5+400.00
QP = 1434.00

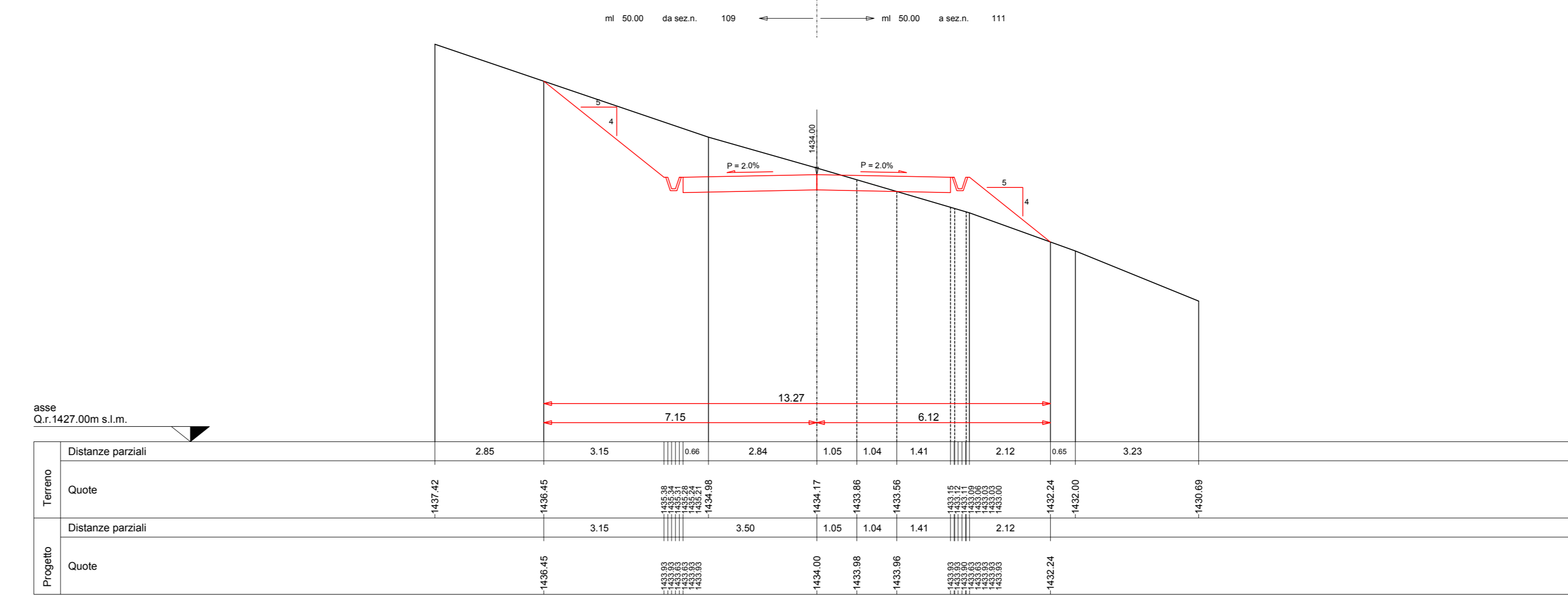

SEZIONE N. 108

asse 108
PROGR. 5+300.00
QP = 1443.40

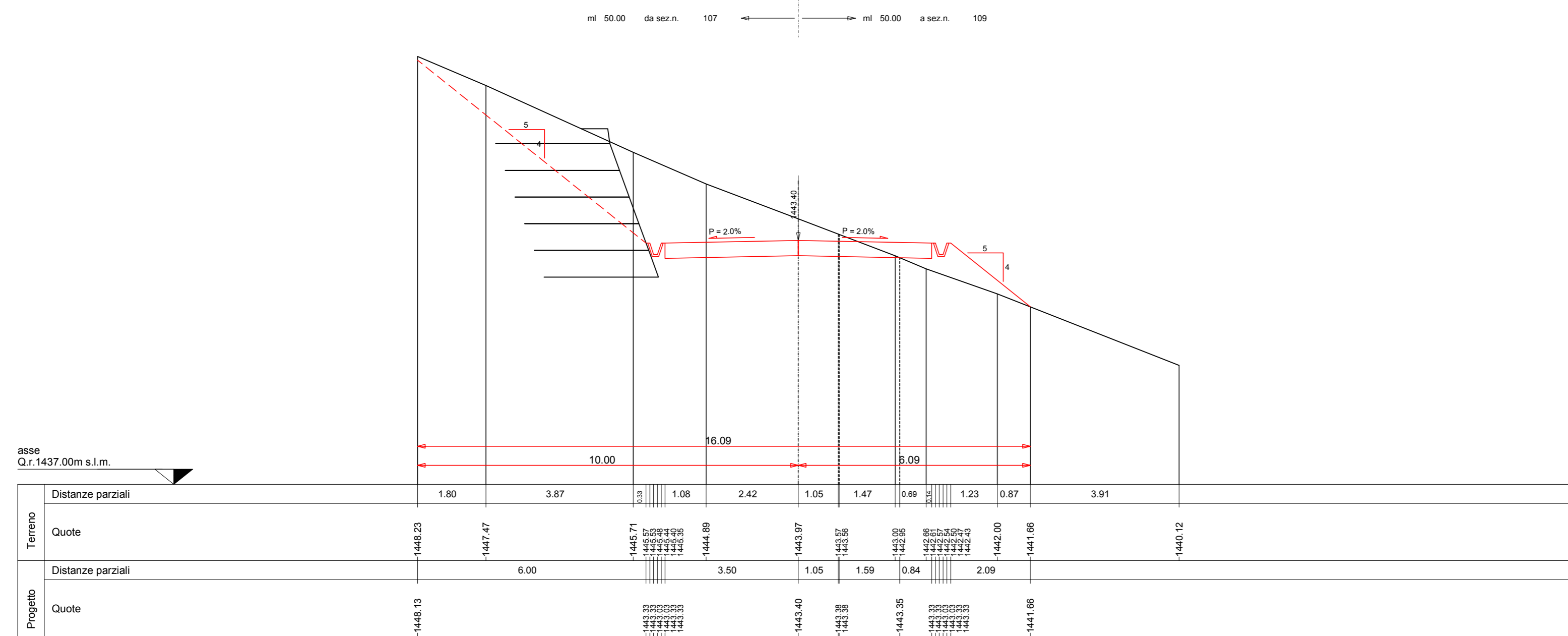

SEZIONE N. 111

asse 111
PROGR. 5+450.00
QP = 1426.38

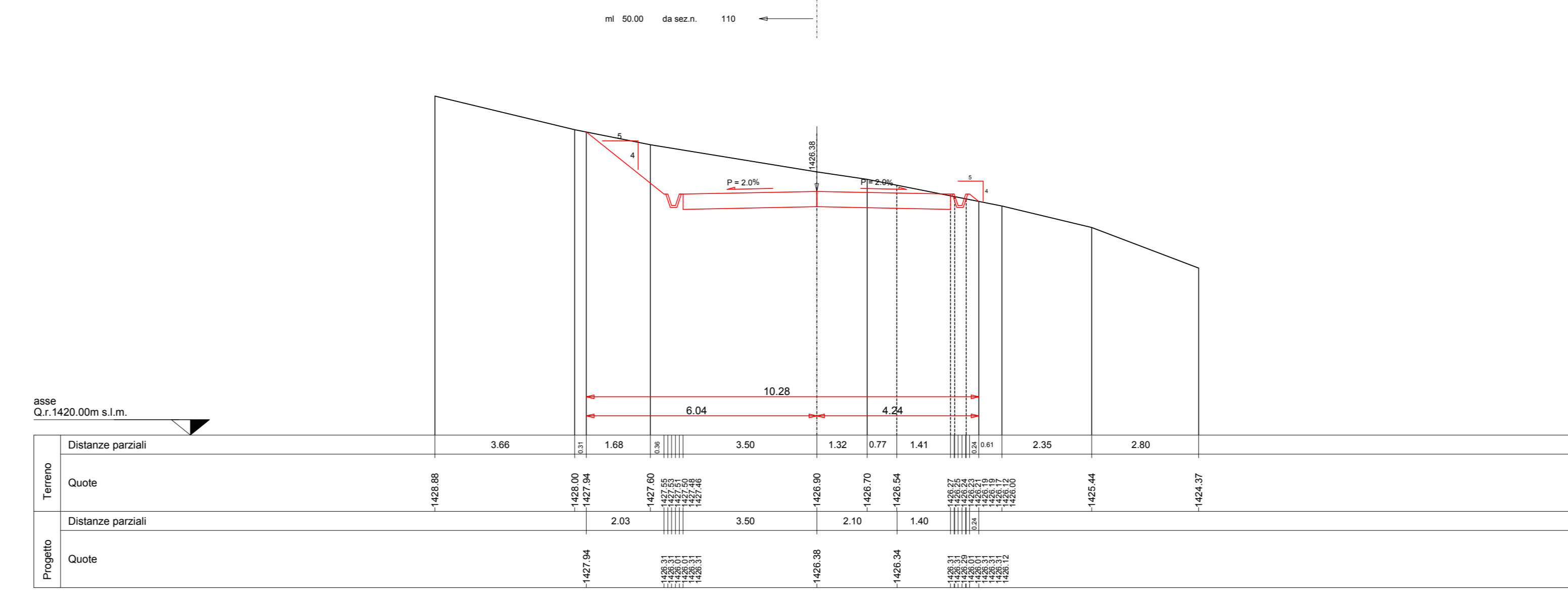

SEZIONE N. 109

asse 109
PROGR. 5+350.00
QP = 1438.40

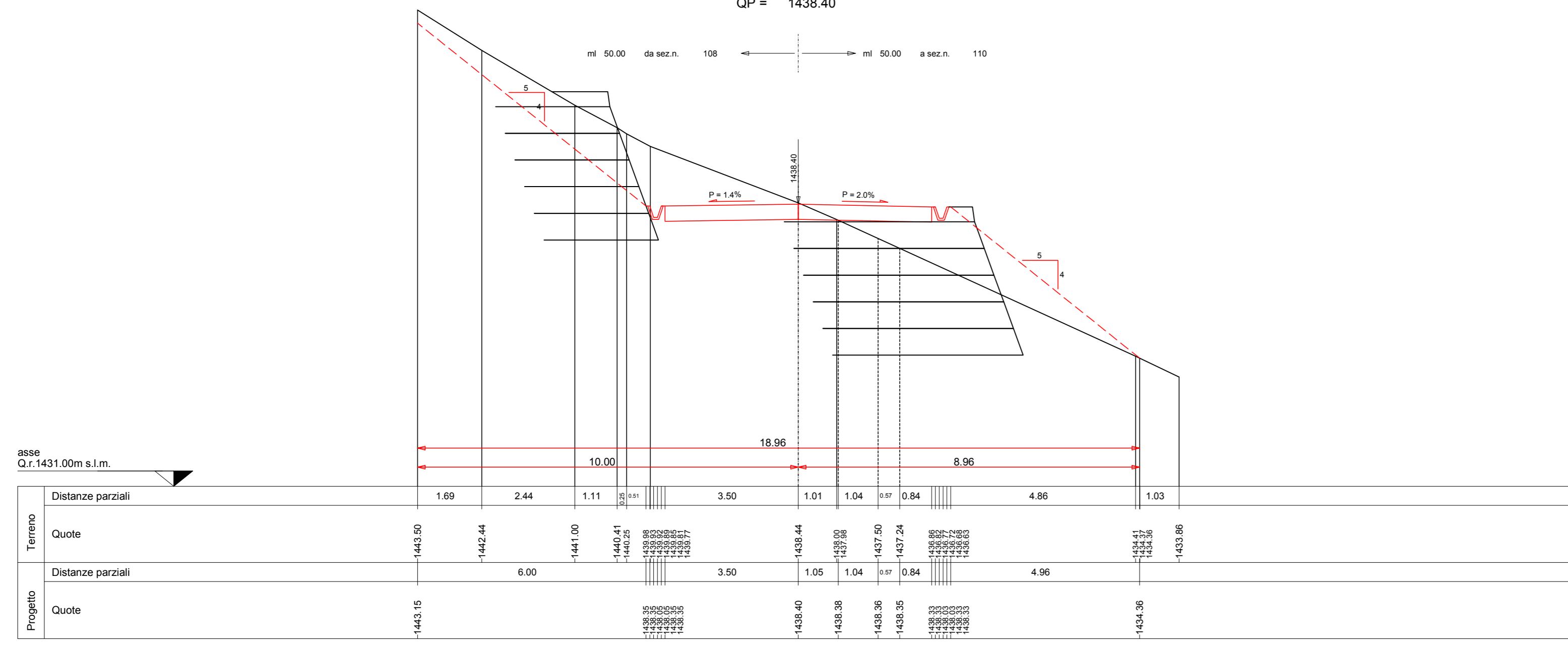

PARCO EOLICO
MONTE GIAROLO



Sede Legale: via Aldo Moro n. 28
25043, Breno (BS)
P.IVA e C.F. 04324160987

Oggetto: STRADA DI ACCESSO TURBINE

Titolo: DA TURBINA 1 A TURBINA 10 - SEZIONI TRASVERSALI STATO DI PROGETTO 107 - 111

Il Progettista

Ing. Silvio Mario Bauducco

Data	Emis.	Aggiornamento	Data	Contr.	Data	Autor.
10/2022	MB	Emissione	10/2022	FO	10/2022	SMB

SCALA 1:100

OTTOBRE 2022

Commissa	Tip. Impianto	Fase Progetto	Disciplina	Tip. Doc.	Titolo	N. Ediz.	REV
22100	EO	DE	CI	D	12	0041	A

PROGETTAZIONE EDILE, AMBIENTALE, STRUTTURALE ED IMPIANTISTICA A CURA DI:

Coord. gruppo progettazione
Ing. Silvio Mario Bauducco

Collaboratori
Geom. Benzonzi Manuel
Per. Ing. Bissin Emanuele
Ing. Occhiero Franca
Arch. Ostino Paolo
Arch. Pelletti Martina

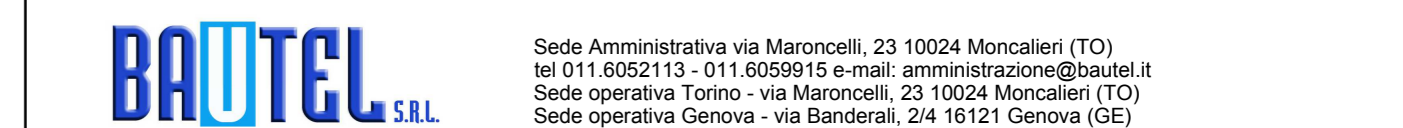

Sede Amministrativa via Marzocchi, 23 10024 Moncalieri (TO)
tel 011 8502113 - 011 6009910 e-mail: amministrazione@bautel.it
Sede operativa Torino - via Marzocchi, 23 10024 Moncalieri (TO)
Sede operativa Genova - via Bandiera, 24 16121 Genova (GE)

TUTTI I DIRITTI SONO RISERVATI - Questo documento è di proprietà esclusiva del progettista su indicato al quale si rimanda ogni diritto. Per questo documento non può essere copiato, riprodotto, comunicato o divulgato ad altri in qualsiasi maniera, nemmeno per fini sperimentali, senza autorizzazione scritta dallo stesso progettista.