

SEZIONI TRASVERSALI DI FATTO  
scala 1:200

SEZIONE N. 30

Asse strada 30  
PROGR. 1+450.00  
QP = 1419.45

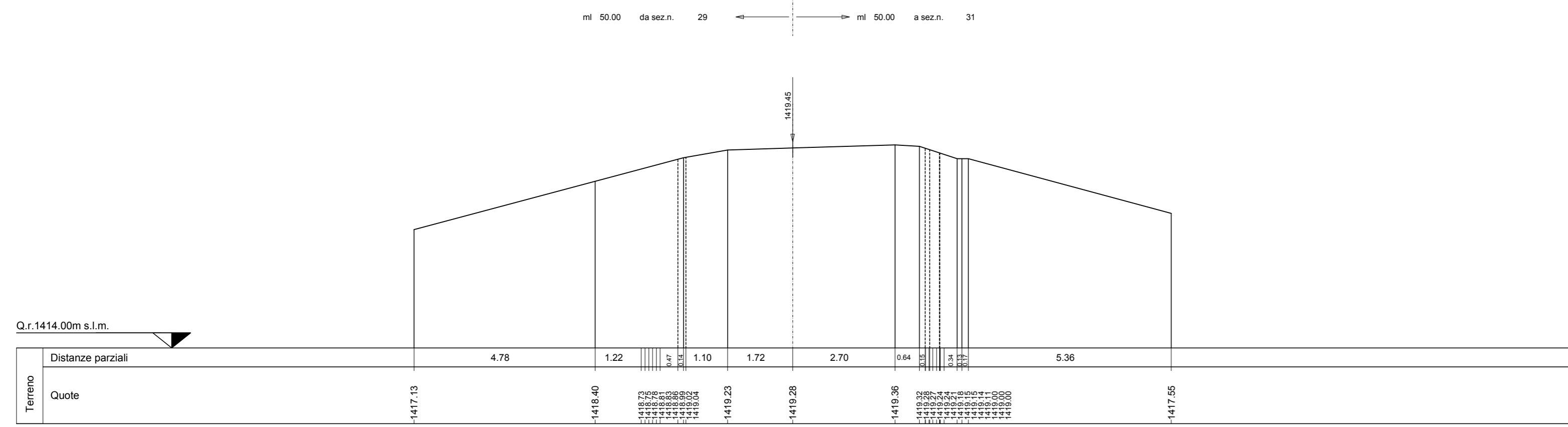

SEZIONE N. 34

Asse strada 34  
PROGR. 1+550.00  
QP = 1432.08

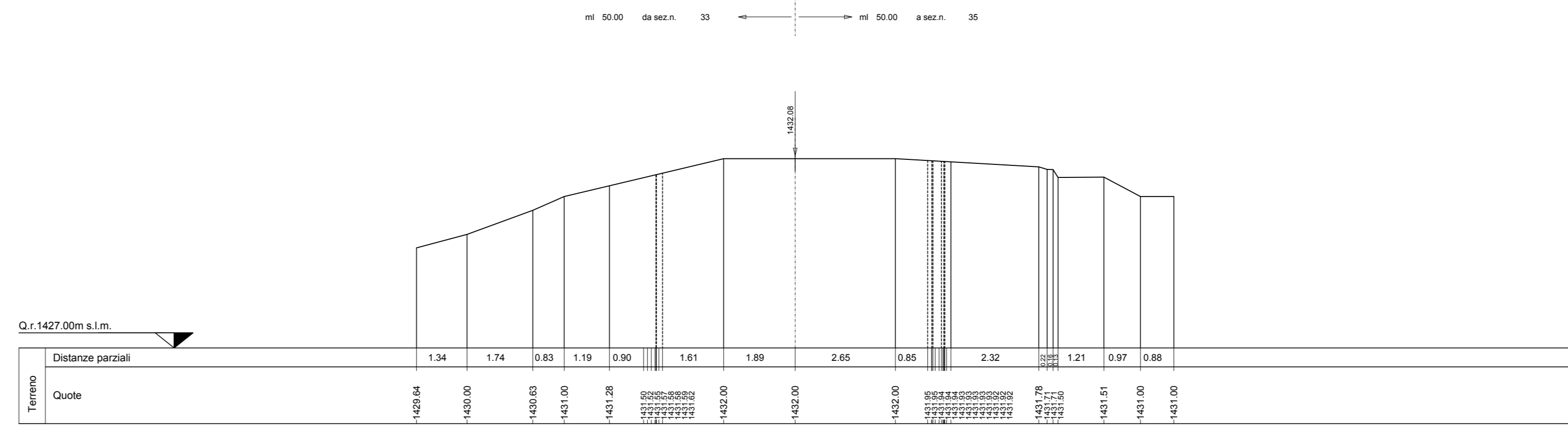

SEZIONE N. 31

Asse strada 31  
PROGR. 1+500.00  
QP = 1423.00

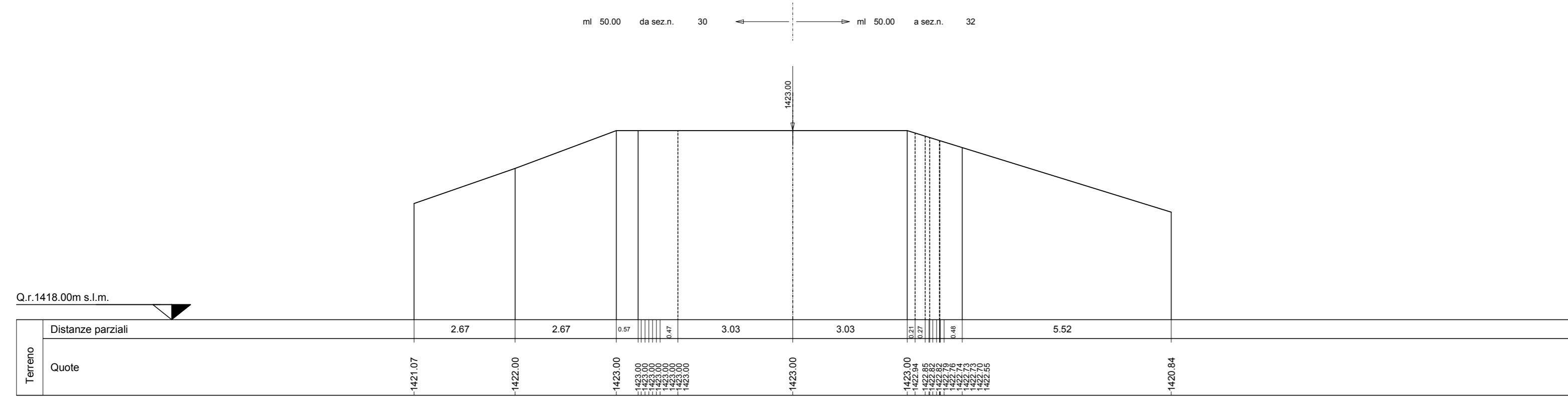

SEZIONE N. 35

Asse strada 35  
PROGR. 1+700.00  
QP = 1432.72

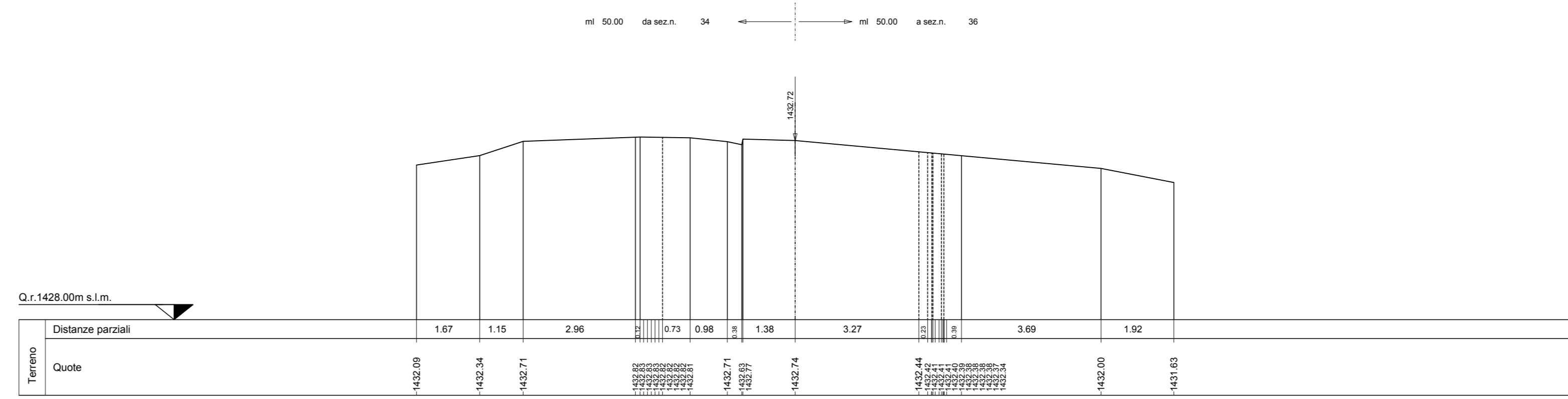

SEZIONE N. 32

Asse strada 32  
PROGR. 1+550.00  
QP = 1425.36

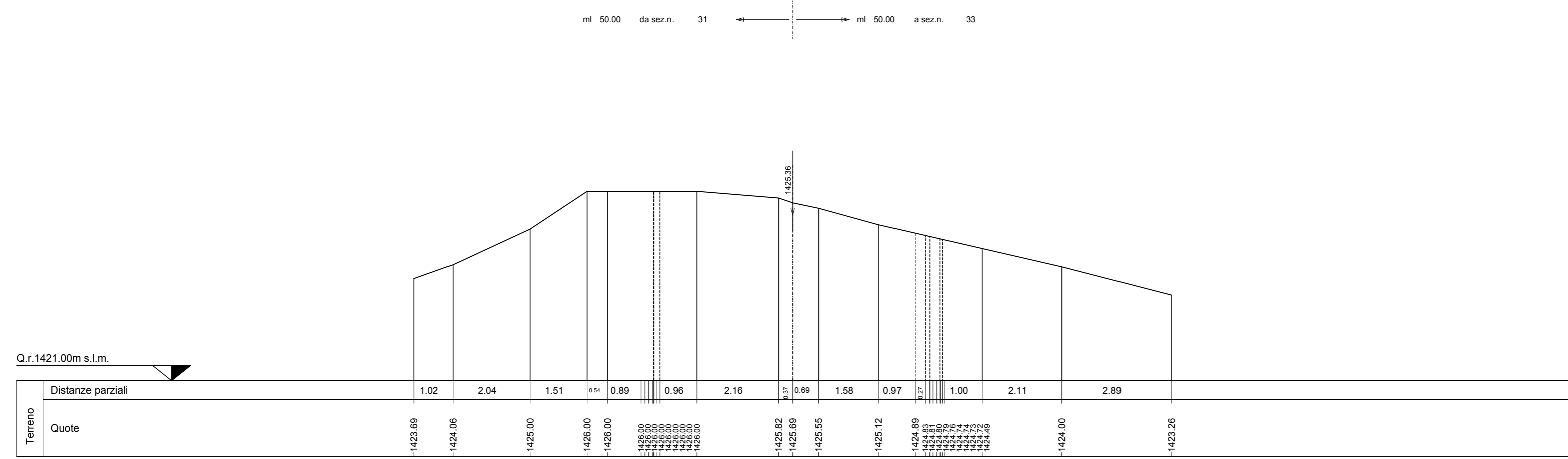

SEZIONE N. 36

Asse strada 36  
PROGR. 1+750.00  
QP = 1436.93

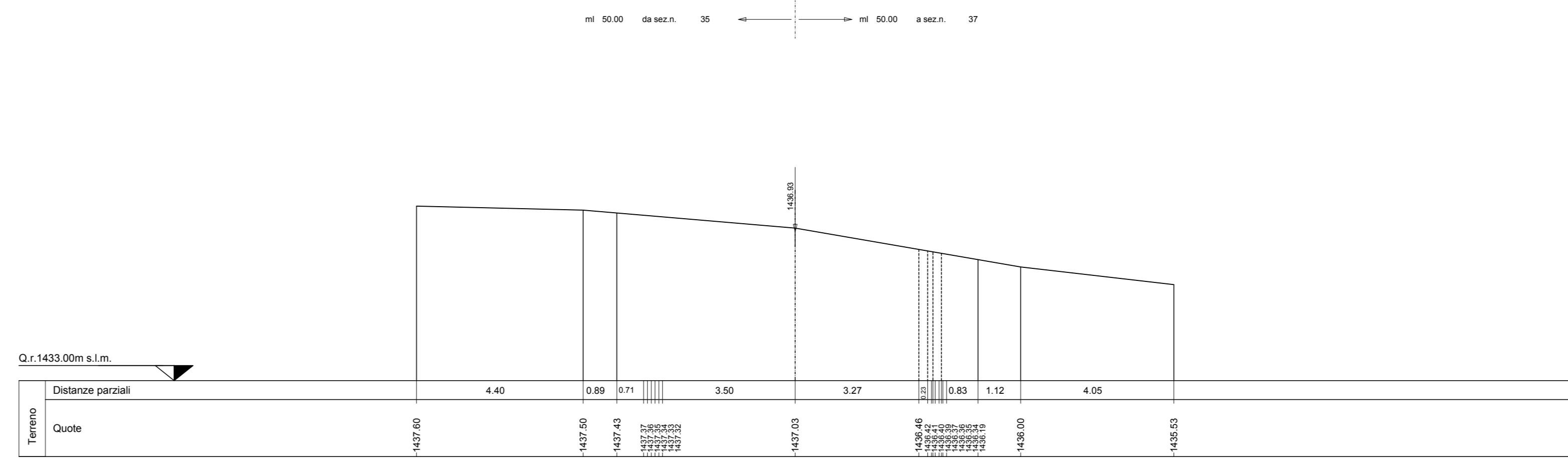

SEZIONE N. 33

Asse strada 33  
PROGR. 1+600.00  
QP = 1430.26

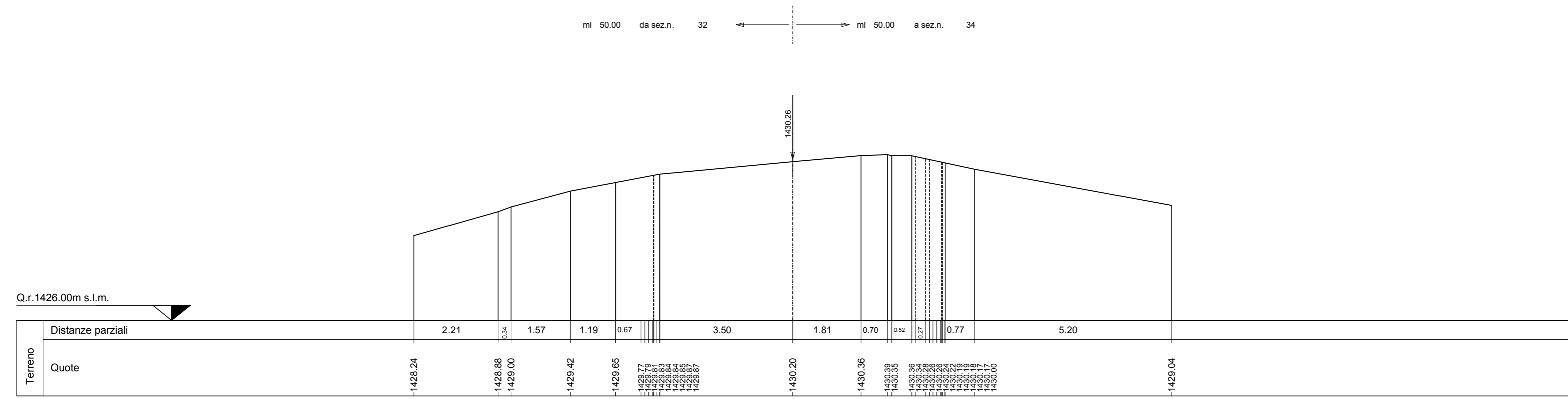

SEZIONE N. 37

Asse strada 37  
PROGR. 1+800.00  
QP = 1438.96

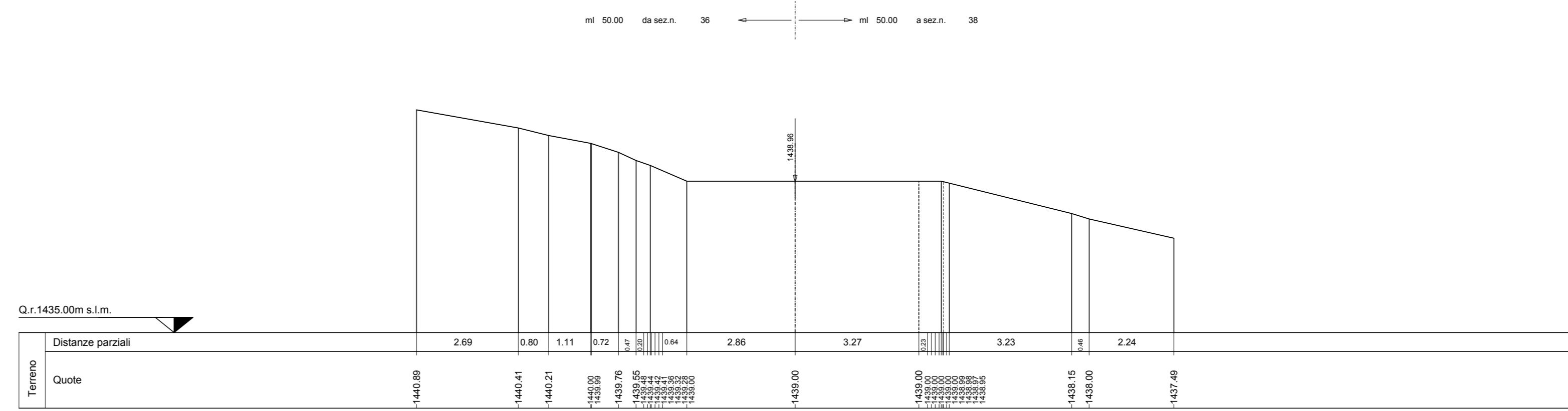

PARCO EOLICO  
MONTE GIAROLO



Sede Legale: via Aldo Moro n. 28  
25043, Breno (BS)  
P.IVA e C.F. 04324160987

Oggetto:  
**STRADA DI ACCESSO TURBINE**  
Titolo:  
**DA TURBINA 11 A TURBINA 23 - SEZIONI TRASVERSALI STATO DI FATTO 30-37**

Il Progettista  
Ing. Silvio Mario Bauducco

Data	Emis.	Aggiornamento	Data	Contr.	Data	Autor.
10/2022	MB	Emissione	10/2022	FO	10/2022	SMB

SCALA 1:200

OTTOBRE 2022

Commissa	Tip. Impianto	Fase Progetto	Disciplina	Tip. Doc.	Titolo	N. Ediz.	REV
22100	EO	DE	C	D	12	0053	A

PROGETTAZIONE EDILE, AMBIENTALE, STRUTTURALE ED IMPIANTISTICA A CURA DI:

I Tecnici: Coord. gruppo di progettazione  
Ing. Silvio Mario Bauducco

Collaboratori:  
Geom. Benzonzi Manuel  
Per. Ing. Bissin Emanuele  
Ing. Occhuto Felice  
Arch. Ostino Paolo  
Arch. Pelletti Martina

**BAUTEL S.R.L.**  
Sede Amministrativa via Marzocchi, 23 10024 Moncalieri (TO)  
tel 011 8924113 - 011 6099970 e-mail: [amministrazione@bautel.it](mailto:amministrazione@bautel.it)  
Sede operativa Torino - via Marzocchi, 23 10024 Moncalieri (TO)  
Sede operativa Genova - via Banderari, 24 16121 Genova (GE)

TUTTI I DIRITTI SONO RISERVATI - Questo documento è di proprietà esclusiva del progettista ed indicato ad quale si riserva ogni diritto. Per questo documento non può essere copiato, riprodotto, comunicato o divulgato ad altri in qualsiasi maniera, nemmeno per fini sperimentali, senza autorizzazione scritta dallo stesso progettista.