SEZIONI TRASVERSALI DI FATTO
scala 1:200

SEZIONE N. 126

Asse strada 126
PROGR. 6+193.00
QP = 1520.75

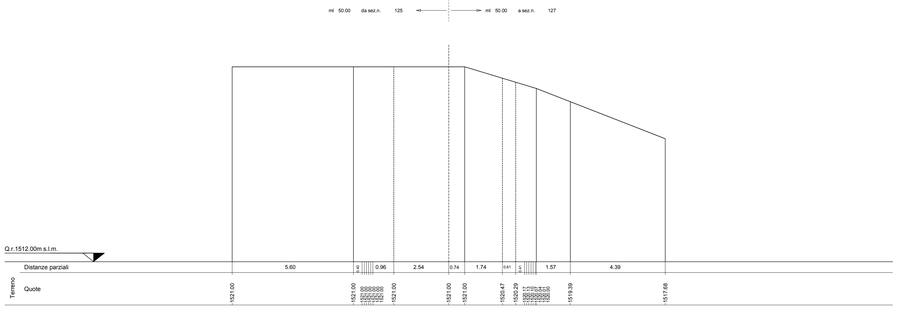

SEZIONE N. 127

Asse strada 127
PROGR. 6+243.00
QP = 1525.48

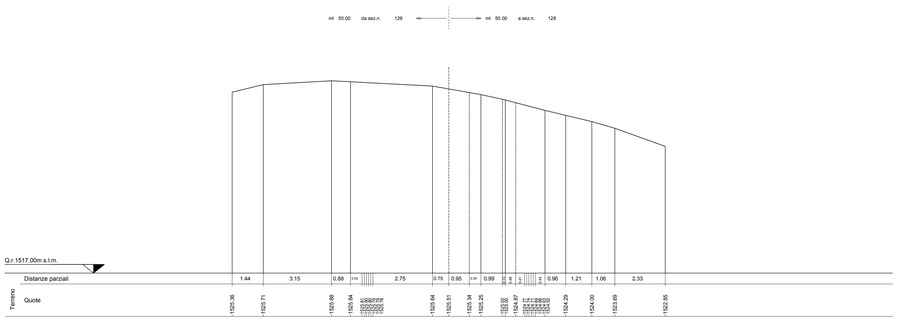

SEZIONE N. 128

Asse strada 128
PROGR. 6+293.00
QP = 1531.79

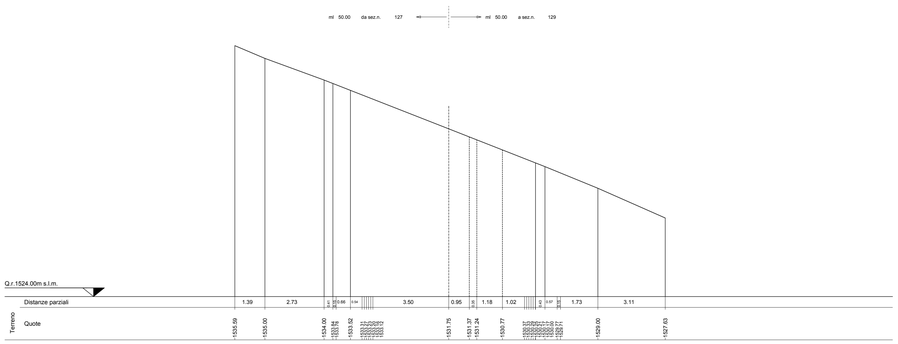

SEZIONE N. 129

Asse strada 129
PROGR. 6+343.00
QP = 1536.36

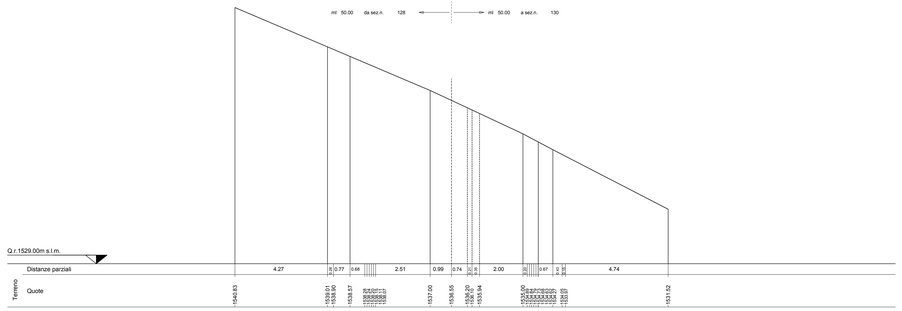

SEZIONE N. 130

Asse strada 130
PROGR. 6+393.00
QP = 1539.84

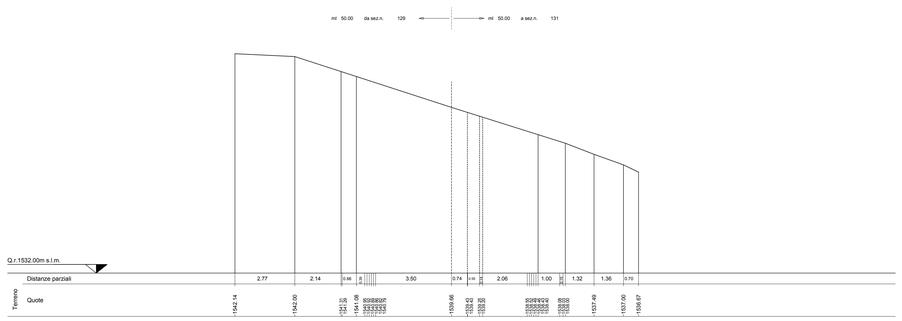

SEZIONE N. 131

Asse strada 131
PROGR. 6+443.00
QP = 1539.34

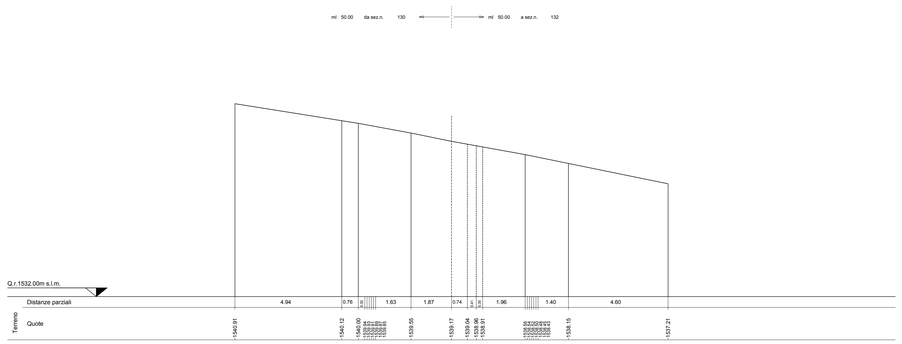

PARCO EOLICO
MONTE GIAROLO

Il Committente:

Sede Legale: via Aldo Moro n. 28
25043, Breno (BS)
P.IVA e C.F. 04324160987

Oggetto:
STRADA DI ACCESSO TURBINE

Titolo:
DA TURBINA 11 A TURBINA 23 - SEZIONI TRASVERSALI STATO DI FATTO 126 - 131

Il Progettista

Ing. Silvio Mario Bauducco

Data	Emis.	Aggiornamento	Data	Contr.	Data	Autor.
10/2022	MB	Emissione	10/2022	FO	10/2022	SMB

SCALA 1:200

OTTOBRE 2022

Commessa	Tip. impianto	Fase Progetto	Disciplina	Tip. Doc.	Titolo	N. Elab	REV.
22100	EO	DE	C	D	12	0068	A

PROGETTAZIONE EDILE, AMBIENTALE, STRUTTURALE ED IMPIANTISTICA A CURA DI:

I Tecnici:
Coord. gruppo di progettazione
Ing. Silvio Mario Bauducco

Collaboratori
Geom. Benzoni Manuel
Per. Ind. Biasin Emanuele
Ing. Occhiuto Felice
Arch. Ostino Paolo
Arch. Pelleri Martina

BAUTEL S.R.L.
Sede Amministrativa via Maroncelli, 23 20024 Moncalieri (TO)
tel 011.6052113 - 011.6059115 e-mail: amministrazione@bautel.it
Sede operativa Torino - via Maroncelli, 23 20024 Moncalieri (TO)
Sede operativa Genova - via Bandorali, 2/4 16121 Genova (GE)

File: Crinale est CORRETTO.dwg

TUTTI I DIRITTI SONO RISERVATI - Questo documento è di proprietà esclusiva del progettista ivi indicato sul quale si riserva ogni diritto. Pertanto questo documento non può essere copiato, riprodotto, comunicato o divulgato ad altri o usato in qualsiasi maniera, nemmeno per fini sperimentali, senza autorizzazione scritta dallo stesso progettista.