NOTA BENE: SEZIONE 1 ANNULLATA

# SEZIONI TRASVERSALI DI PROGETTO
scala 1:200

## SEZIONE N. 2

Asse strada 2
PROGR. 0+050.00
QP = 1389.50

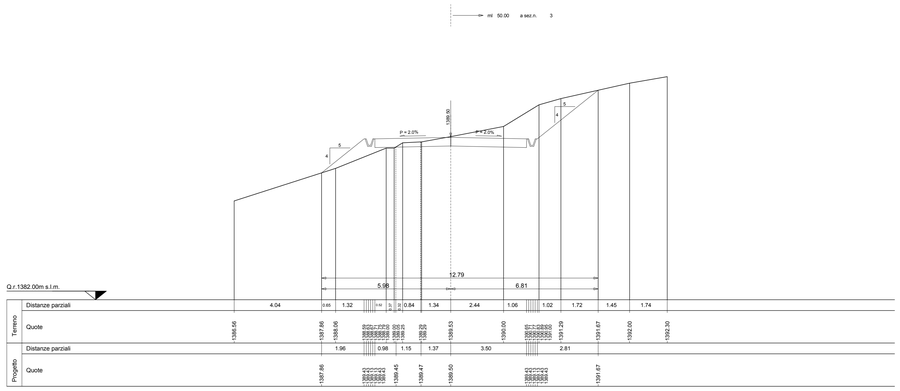


## SEZIONE N. 3

Asse strada 3
PROGR. 0+100.00
QP = 1394.29

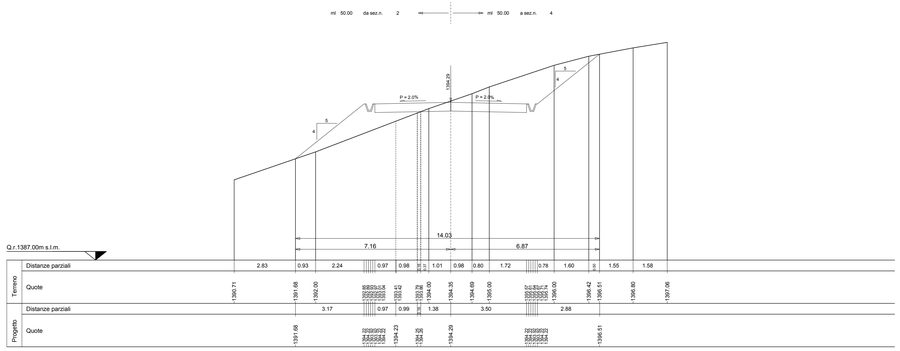


## SEZIONE N. 4

Asse strada 4
PROGR. 0+150.00
QP = 1401.84

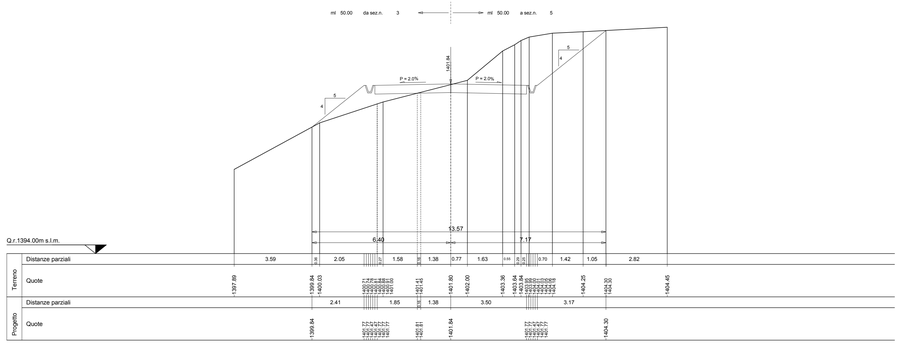


## SEZIONE N. 5

Asse strada 5
PROGR. 0+200.00
QP = 1406.02

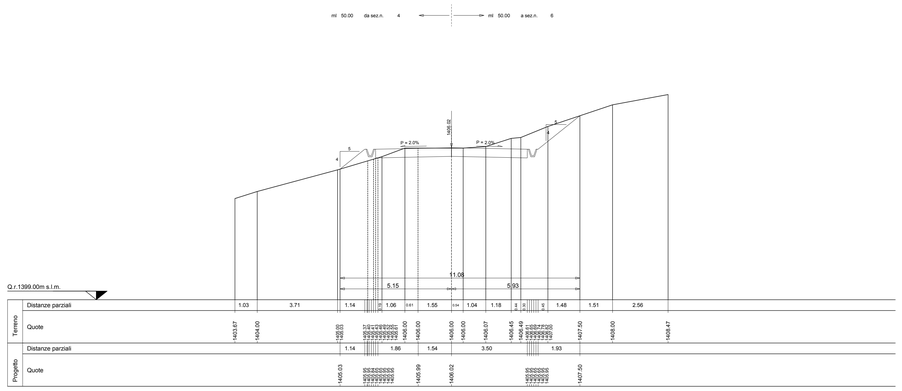


## SEZIONE N. 6

Asse strada 6
PROGR. 0+250.00
QP = 1411.12

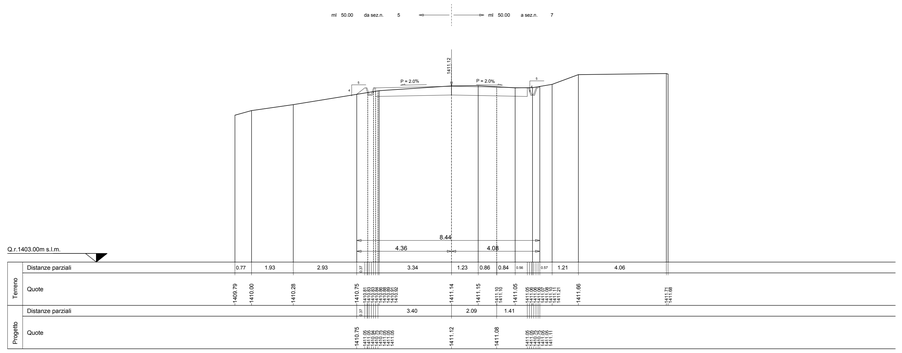


## SEZIONE N. 7

Asse strada 7
PROGR. 0+300.00
QP = 1417.93

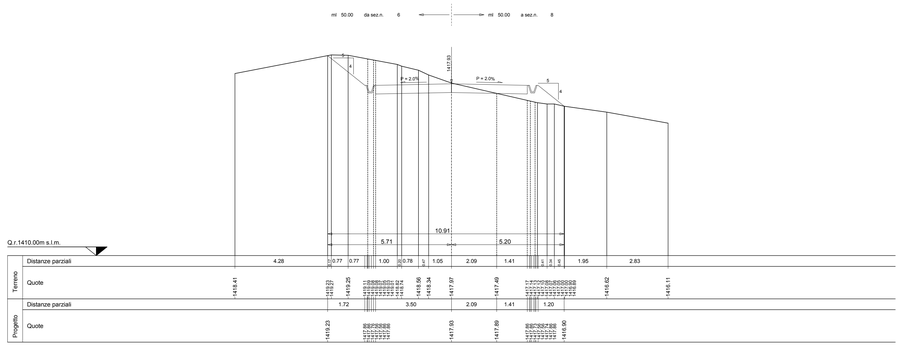


# PARCO EOLICO
# MONTE GIAROLO

Il Committente: 15Pro BRESCIA srl

Sede Legale: via Aldo Moro n. 28
25043, Breno (BS)
P.IVA e C.F. 04324160987

Oggetto:
STRADA DI ACCESSO TURBINE

Titolo:
DA TURBINA 11 A TURBINA 23 - SEZIONI TRASVERSALI STATO DI PROGETTO 2-7

Il Progettista
Ing. Silvio Mario Bauducco

| Data | Emis. | Aggiornamento | Data | Contr. | Data | Autor. |
|---|---|---|---|---|---|---|
| 10/2022 | MB | Emissione | 10/2022 | FO | 10/2022 | SMB |

SCALA 1:200

OTTOBRE 2022

| Commessa | Tip. impianto | Fase Progetto | Disciplina | Tip. Doc. | Titolo | N. Elab | REV |
|---|---|---|---|---|---|---|---|
| 22100 | EO | DE | C | D | 12 | 0071 | A |

PROGETTAZIONE EDILE, AMBIENTALE, STRUTTURALE ED IMPIANTISTICA A CURA DI:

I Tecnici:
Coord. gruppo di progettazione
Ing. Silvio Mario Bauducco

Collaboratori
Geom. Benzoni Manuel
Per. Ind. Biasin Emanuele
Ing. Occhiuto Felice
Arch. Ostino Paolo
Arch. Pelleri Martina

BAUTEL S.R.L.
Sede Amministrativa via Maroncelli, 23 10024 Moncalieri (TO)
tel 011.6052113 - 011.6059015 e-mail: amministrazione@bautel.it
Sede operativa Torino - via Maroncelli, 23 10024 Moncalieri (TO)
Sede operativa Genova - via Banderali, 2/4 16121 Genova (GE)

File: Cimale est CORRETTO.dwg

TUTTI I DIRITTI SONO RISERVATI - Questo documento è di proprietà esclusiva del progettista nei indicato sul quale si riserva ogni diritto. Pertanto questo documento non può essere copiato, riprodotto, comunicato o divulgato ad altri o usato in qualsiasi maniera, nemmeno per fini sperimentali, senza autorizzazione scritta dello stesso progettista.