SEZIONI TRASVERSALI DI PROGETTO
scala 1:200

SEZIONE N. 56

Asse strada 56
PROGR. 2+714.00
QP = 1529.74

ml 50.00 da sez.n. 55 — ml 50.00 a sez.n. 57

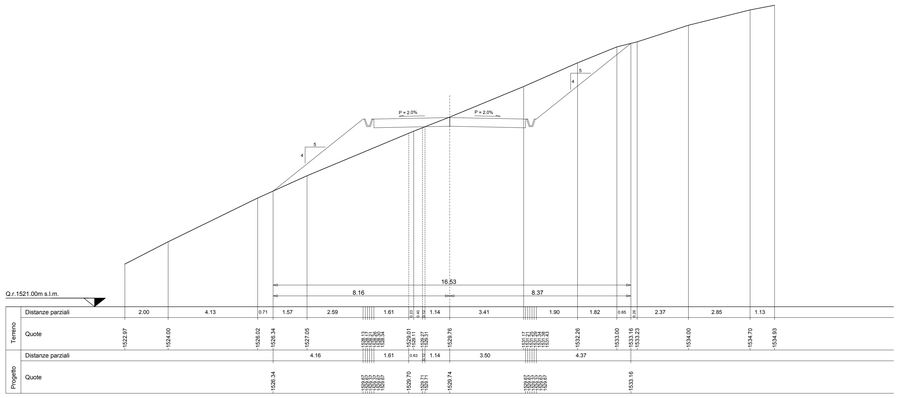

SEZIONE N. 57

Asse strada 57
PROGR. 2+764.00
QP = 1531.19

ml 50.00 da sez.n. 56 — ml 50.00 a sez.n. 58

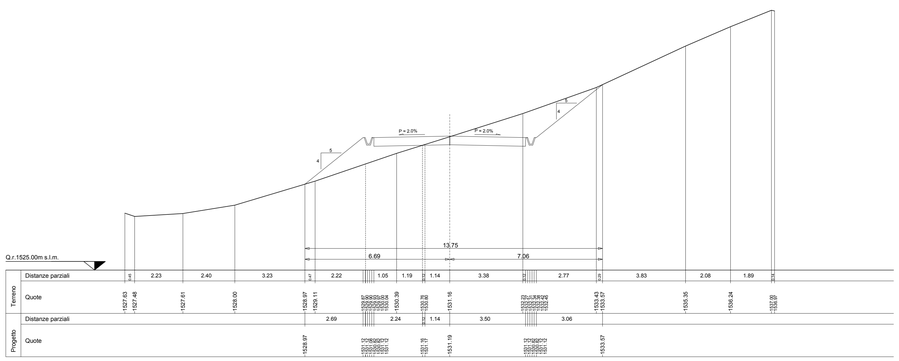

SEZIONE N. 58

Asse strada 58
PROGR. 2+814.00
QP = 1535.74

ml 50.00 da sez.n. 57 — ml 50.00 a sez.n. 59

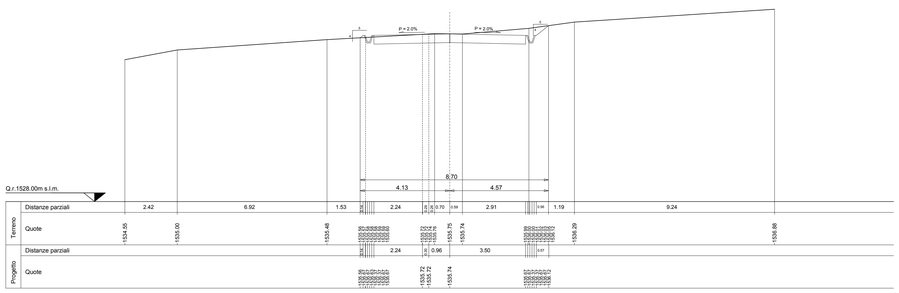

SEZIONE N. 59

Asse strada 59
PROGR. 2+864.00
QP = 1537.87

ml 50.00 da sez.n. 58 — ml 50.00 a sez.n. 60

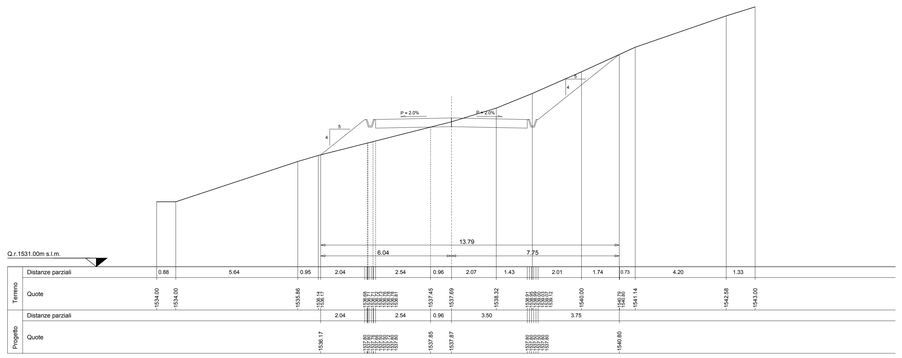

SEZIONE N. 60

Asse strada 60
PROGR. 2+914.00
QP = 1535.88

ml 50.00 da sez.n. 59 — ml 50.00 a sez.n. 61

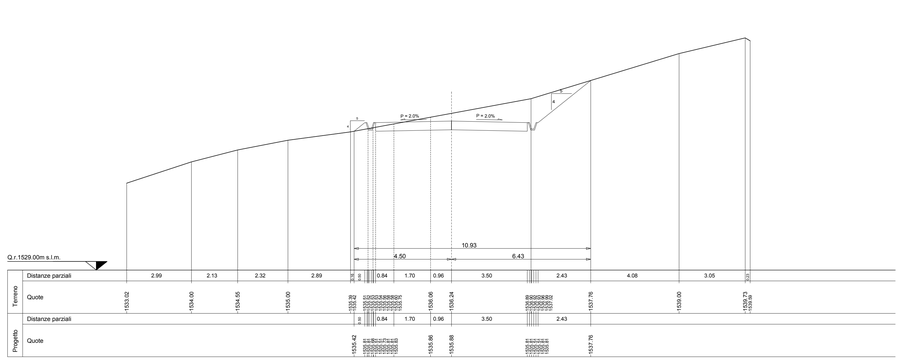

SEZIONE N. 61

Asse strada 61
PROGR. 2+964.00
QP = 1531.96

ml 50.00 da sez.n. 60 — ml 50.00 a sez.n. 62

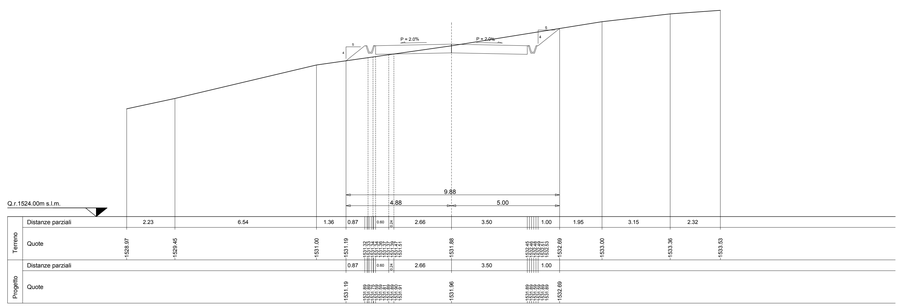

PARCO EOLICO
MONTE GIAROLO

Il Committente: 15Più ENERGIA srl

Sede Legale: via Aldo Moro n. 28
25043, Breno (BS)
P.IVA e C.F. 04324160987

Oggetto:
STRADA DI ACCESSO TURBINE

Titolo:
DA TURBINA 11 A TURBINA 23 - SEZIONI TRASVERSALI STATO DI PROGETTO 56 - 61

Il Progettista
Dott. Ing. Silvio Mario Bauducco
Ordine degli Ingegneri della Provincia di Genova n. 2147
Ing. Silvio Mario Bauducco

Data	Emis.	Aggiornamento	Data	Contr.	Data	Autor.
10/2022	MB	Emissione	10/2022	FO	10/2022	SMB

SCALA 1:200

OTTOBRE 2022

Commessa	Tip. impianto	Fase Progetto	Disciplina	Tip. Doc.	Titolo	N. Elab	REV
22200	EO	DE	C	D	12	0079	A

PROGETTAZIONE EDILE, AMBIENTALE, STRUTTURALE ED IMPIANTISTICA A CURA DI:

I Tecnici:
Coord. gruppo di progettazione
Ing. Silvio Mario Bauducco

Collaboratori
Geom. Benzoni Manuel
Per. Ind. Biasin Emanuele
Ing. Occhiuto Felice
Arch. Ostino Paolo
Arch. Pelleri Martina

BAUTEL S.R.L.
Sede Amministrativa via Maroncelli, 23 20024 Moncalieri (TO)
tel 011.6052113 - 011.6059915 e-mail: amministrazione@bautel.it
Sede operativa Torino - via Maroncelli, 23 20024 Moncalieri (TO)
Sede operativa Genova - via Banderali, 2/4 16121 Genova (GE)

File: Crinale est CORRETTO.dwg

TUTTI I DIRITTI SONO RISERVATI - Questo documento è di proprietà esclusiva del progettista ivi indicato sul quale si riserva ogni diritto. Pertanto questo documento non può essere copiato, riprodotto, comunicato o divulgato ad altri o usato in qualsiasi maniera, nemmeno per fini sperimentali, senza autorizzazione scritta dallo stesso progettista.