SEZIONI TRASVERSALI DI FATTO
scala 1:200

SEZIONE N. 9
Asse strada 9
PROGR. 0+400.00
QP = 1522.09

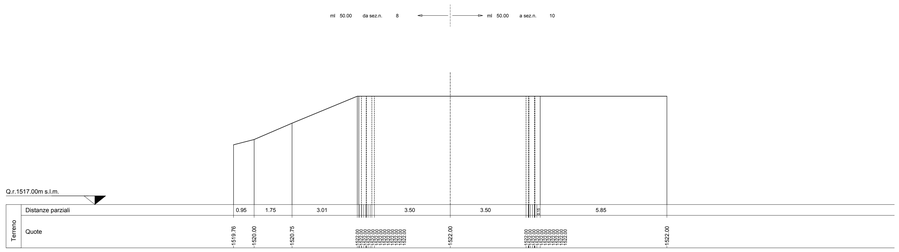

SEZIONE N. 10
Asse strada 10
PROGR. 0+450.00
QP = 1528.81

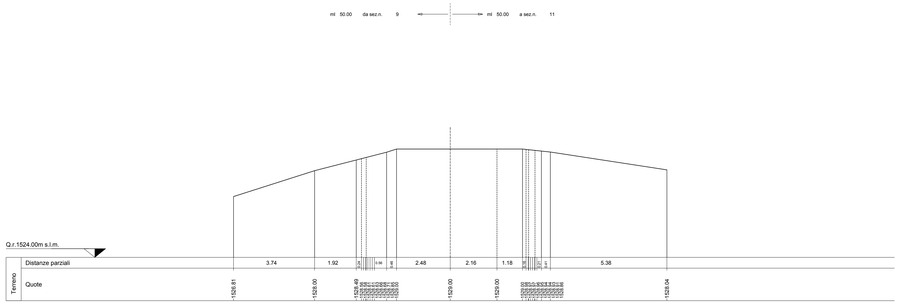

SEZIONE N. 11
Asse strada 11
PROGR. 0+500.00
QP = 1532.83

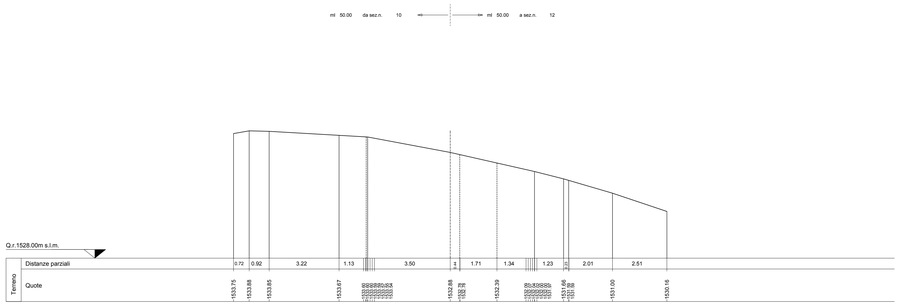

SEZIONE N. 12
Asse strada 12
PROGR. 0+550.00
QP = 1536.85

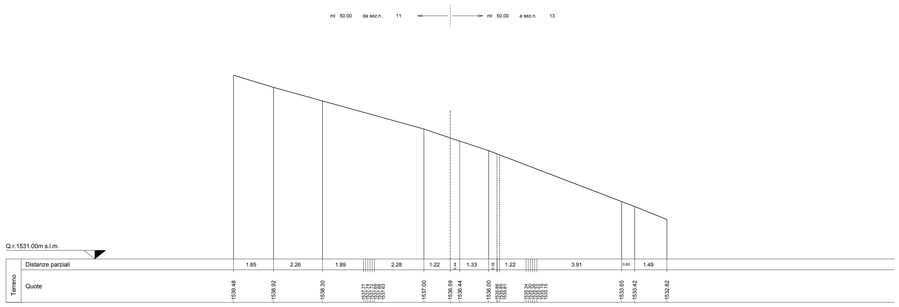

SEZIONE N. 13
Asse strada 13
PROGR. 0+600.00
QP = 1536.85

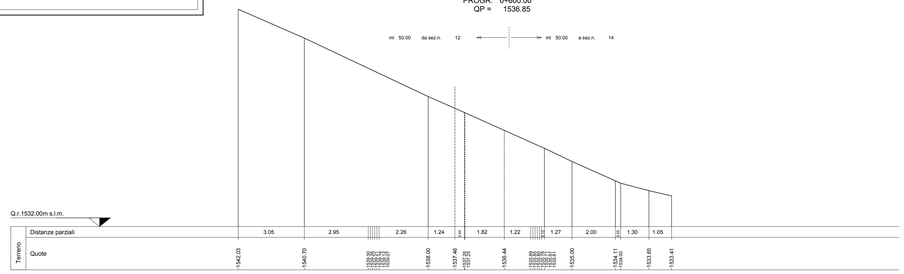

SEZIONE N. 14
Asse strada 14
PROGR. 0+650.00
QP = 1538.97

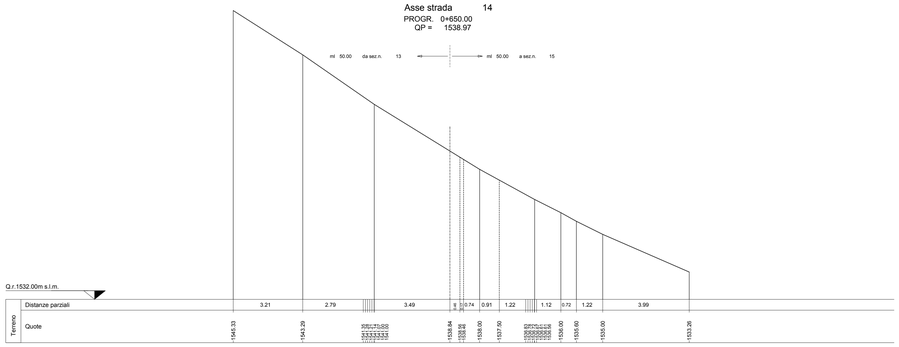

SEZIONE N. 15
Asse strada 15
PROGR. 0+700.00
QP = 1543.07

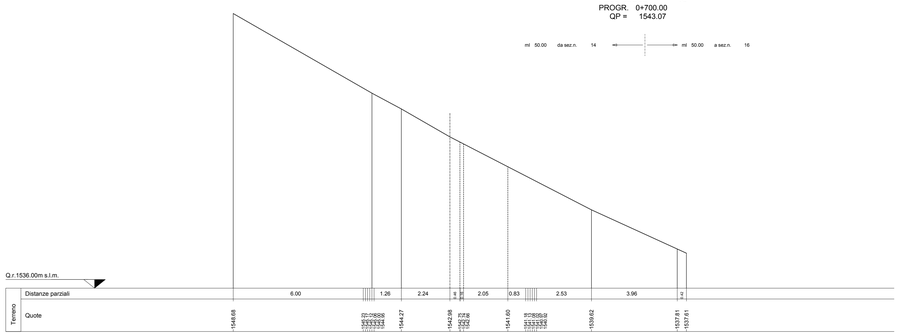

SEZIONE N. 16
Asse strada 16
PROGR. 0+750.00
QP = 1547.37

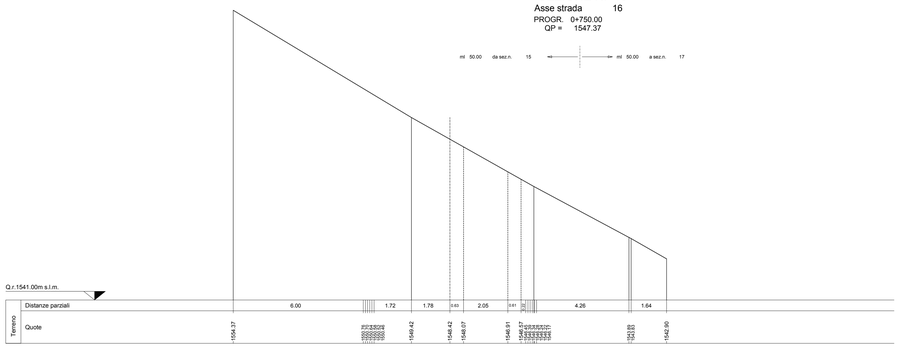

PARCO EOLICO
MONTE GIAROLO

Il Committente:

Sede Legale: via Aldo Moro n. 28
25043, Breno (BS)
P.IVA e C.F. 04324160987

Oggetto:
STRADA DI ACCESSO TURBINE

Titolo:
DA TURBINA 10 A TURBINA 11 - SEZIONI TRASVERSALI STATO DI FATTO 9 - 16

Il Progettista
Ing. Silvio Mario Bauducco

Data	Emis.	Aggiornamento	Data	Contr.	Data	Autor.
10/2022	MB	Emissione	10/2022	FO	10/2022	SMB

SCALA 1:200

OTTOBRE 2022

Commessa	Tip. impianto	Fase Progetto	Disciplina	Tip. Doc.	Titolo	N. Elab	REV
22100	EO	DE	C	D	12	0101	A

PROGETTAZIONE EDILE, AMBIENTALE, STRUTTURALE ED IMPIANTISTICA A CURA DI:

I Tecnici:
Coord. gruppo di progettazione
Ing. Silvio Mario Bauducco

Collaboratori
Geom. Benzoni Manuel
Per. Ind. Biasin Emanuele
Ing. Occhiuto Felice
Arch. Ostino Paolo
Arch. Pelleri Martina

BAUTEL S.R.L.
Sede Amministrativa via Maroncelli, 23 20024 Moncalieri (TO)
tel 011.6052113 - 011.6059915 e-mail: amministrazione@bautel.it
Sede operativa Torino - via Maroncelli, 23 20024 Moncalieri (TO)
Sede operativa Genova - via Bandorali, 2/4 16121 Genova (GE)

File: Unione comuni.dwg

TUTTI I DIRITTI SONO RISERVATI - Questo documento è di proprietà esclusiva del progettista ivi indicato sul quale si riserva ogni diritto. Pertanto questo documento non può essere copiato, riprodotto, comunicato o divulgato ad altri o usato in qualsiasi maniera, nemmeno per fini sperimentali, senza autorizzazione scritta dello stesso progettista.