# SEZIONI TRASVERSALI DI PROGETTO
scala 1:200

## SEZIONE N. 76

asse 76
PROGR. 3+731.00
QP = 1527.10

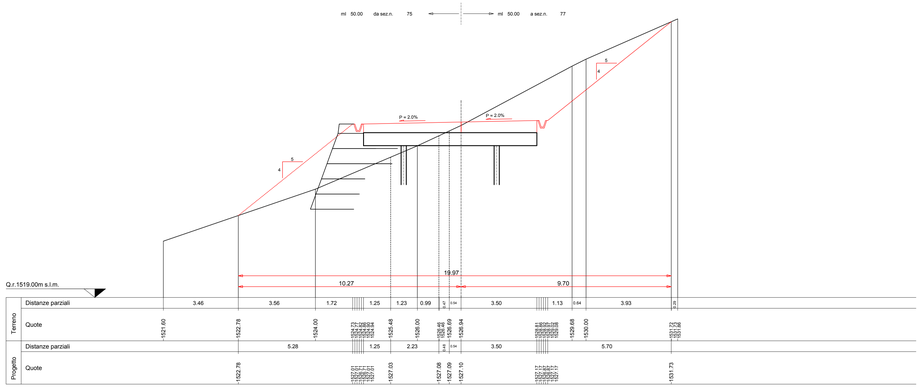


## SEZIONE N. 77

asse 77
PROGR. 3+781.00
QP = 1533.04

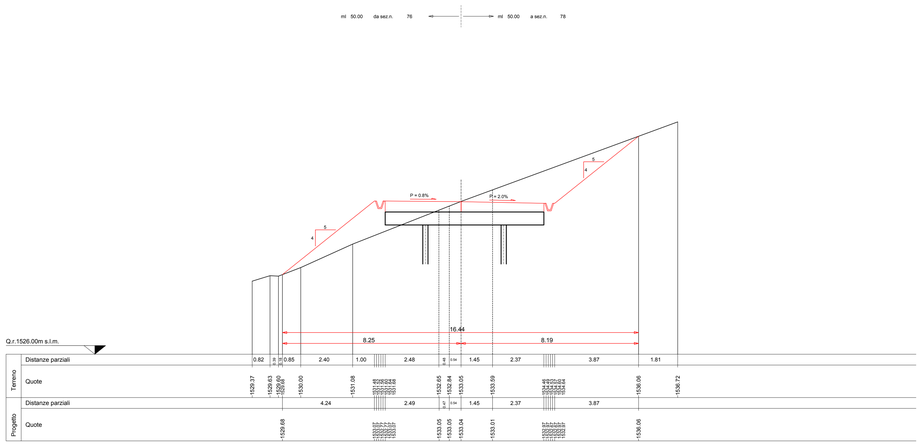


## SEZIONE N. 78

asse 78
PROGR. 3+831.00
QP = 1536.27

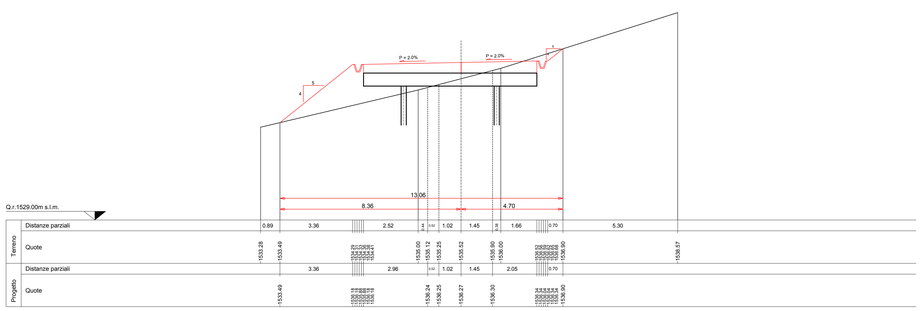


## SEZIONE N. 79

asse 79
PROGR. 3+881.00
QP = 1534.63

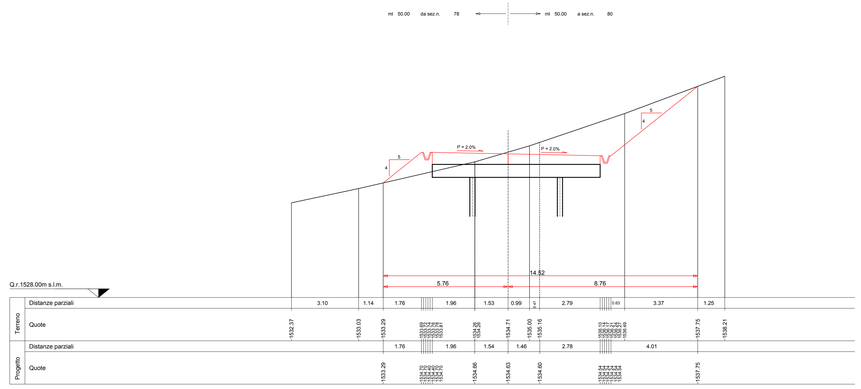


## SEZIONE N. 80

asse 80
PROGR. 3+931.00
QP = 1526.40

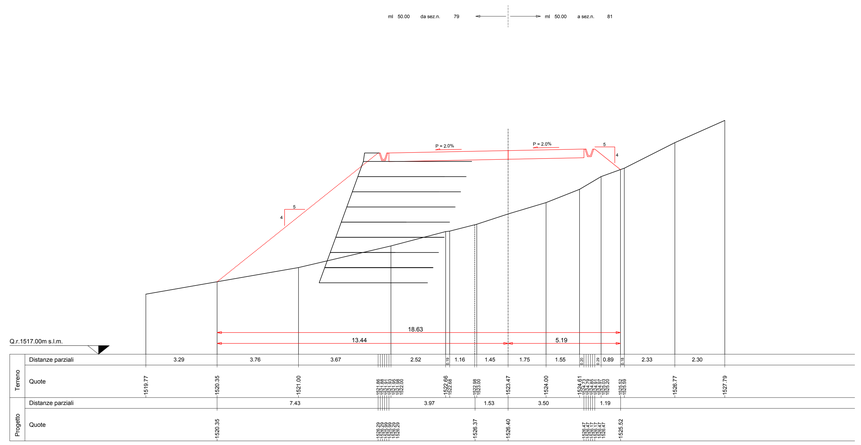


## SEZIONE N. 81

asse 81
PROGR. 3+981.00
QP = 1519.67

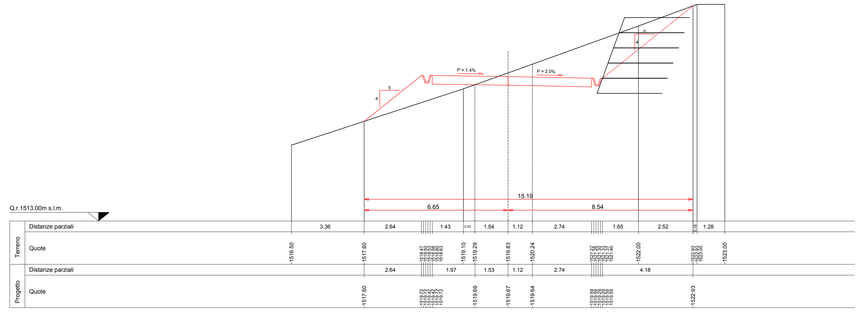


# PARCO EOLICO
# MONTE GIAROLO

Il Committente: 15Più ENERGIA srl

Sede Legale: via Aldo Moro n. 28
25043, Breno (BS)
P.IVA e C.F. 04324160987

Oggetto:
STRADA DI ACCESSO TURBINE

Titolo:
DA TURBINA 1 A TURBINA 10 - SEZIONI TRASVERSALI STATO DI PROGETTO 76 - 81

Il Progettista
Ordine degli Ingegneri della Provincia di Brescia
Ing. Silvio Mario Bauducco

| Data | Emis. | Aggiornamento | Data | Contr. | Data | Autor. |
|---|---|---|---|---|---|---|
| 10/2022 | MB | Emissione | 10/2022 | FO | 10/2022 | SMB |

SCALA 1:200

OTTOBRE 2022

| Commessa | Tip. impianto | Fase Progetto | Disciplina | Tip. Doc. | Titolo | N. Elab | REV |
|---|---|---|---|---|---|---|---|
| 22100 | EO | DE | C | D | 12 | 0135 | A |

PROGETTAZIONE EDILE, AMBIENTALE, STRUTTURALE ED IMPIANTISTICA A CURA DI:

I Tecnici:
Coord. gruppo di progettazione
Ing. Silvio Mario Bauducco

Collaboratori
Geom. Benzoni Manuel
Per. Ind. Biasin Emanuele
Ing. Occhiuto Felice
Arch. Ostino Paolo
Arch. Pelleri Martina

BAUTEL S.R.L.
Sede Amministrativa via Maroncelli, 23 20024 Moncalieri (TO)
tel 011.6052113 - 011.6059015-e-mail: amministrazione@bautel.it
Sede operativa Torino - via Maroncelli, 23 20024 Moncalieri (TO)
Sede operativa Genova - via Bandorali, 2/4 16121 Genova (GE)

File: Unione cinali.dwg

TUTTI I DIRITTI SONO RISERVATI - Questo documento è di proprietà esclusiva del progettista ivi indicato sul quale si riserva ogni diritto. Pertanto questo documento non può essere copiato, riprodotto, comunicato o divulgato ad altri o usato in qualsiasi maniera, nemmeno per fini sperimentali, senza autorizzazione scritta dallo stesso progettista.