

SEZIONI TRASVERSALI DI PROGETTO
scala 1:200

SEZIONE N. 87

asse 87
PROGR. 4+281.00
QP = 1552.85

ml 50.00 00.952.0 86 ← → ml 50.00 00.952.0 88

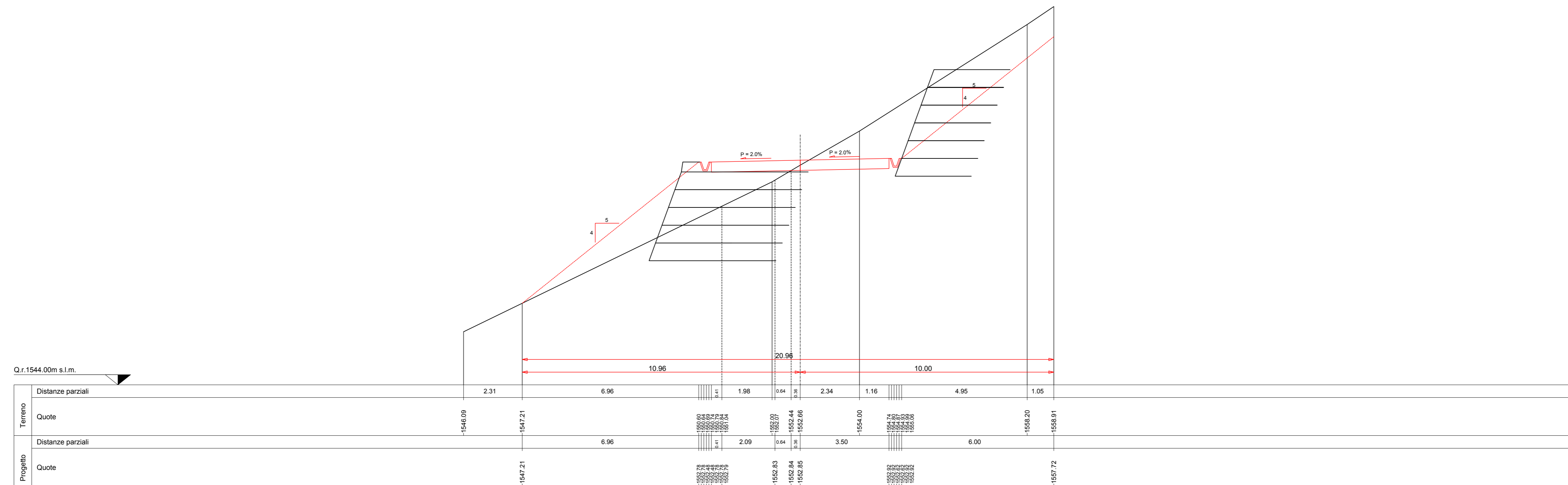

SEZIONE N. 89

asse 88
PROGR. 4+331.00
QP = 1553.50

ml 50.00 00.867.0 87 ← →

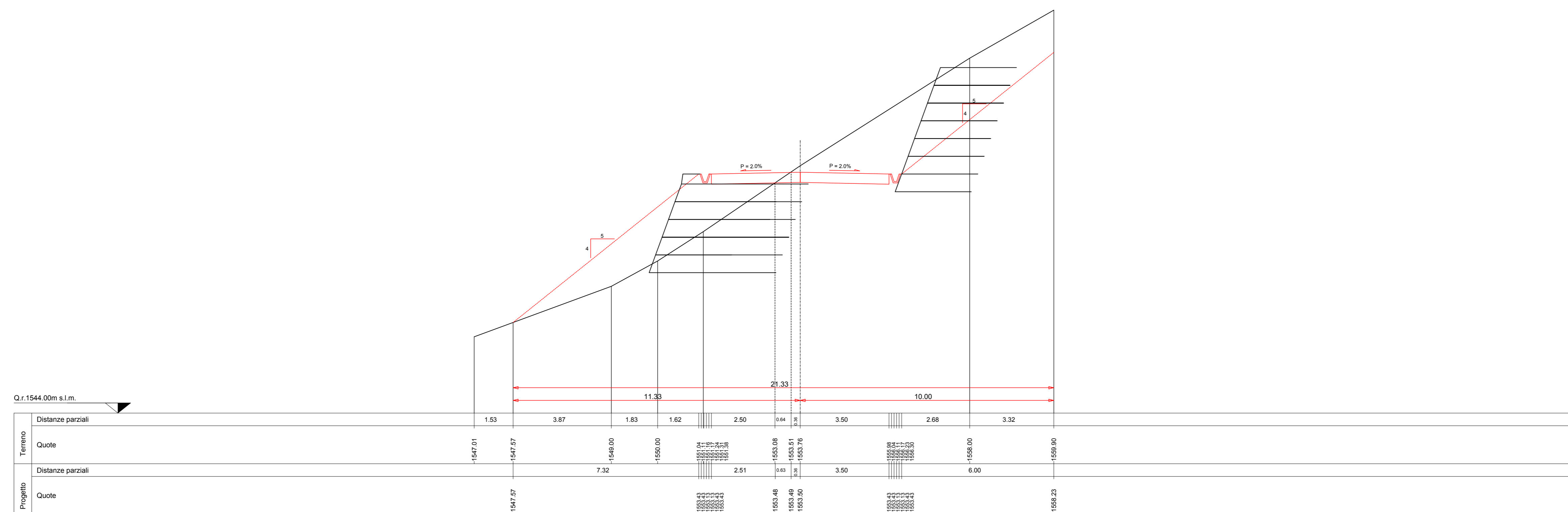

PARCO EOLICO
MONTE GIAROLO

Il Committente:  Sede Legale: via Aldo Moro n. 28
25043, Sireno (BS)
P.IVA e C.F. 04324160987

Oggetto: STRADA DI ACCESSO TURBINE
TITOLO: DA TURBINA 1 A TURBINA 10 - SEZIONI TRASVERSALI STATO DI PROGETTO 88 - 89
Il Progettista: 
Ing. Silvio Mario Bauducco

Data	Emis.	Aggiornamento	Data	Contr.	Data	Autor.	SCALA 1:200
10/2022	MB	Emissione	10/2022	FO	10/2022	SMB	
							OTTOBRE 2022

Commessa	Tip. Impianto	Fase Progetto	Disciplina	Tip. Doc.	Titolo	N. Ediz.	REV
22100	EO	DE	C	D	12	0137	A

PROGETTAZIONE EDILE, AMBIENTALE, STRUTTURALE ED IMPIANTISTICA A CURA DI:
I Tecnici: Coord. gruppo di progettazione: Ing. Silvio Mario Bauducco
Collaboratori: Geom. Benzonni Manuel, Per. Ing. Biagini Emanuele, Ing. Cocchi Felice, Arch. Ostino Paolo, Arch. Pelleri Martina

 Sede Amministrativa via Marconcelli, 23 20024 Moncalieri (TO)
tel 011 6052113 - 011 6050975 e-mail: amministrazione@bautel.it
Sede operativa Torino - via Marconcelli, 23 20024 Moncalieri (TO)
Sede operativa Genova - via Banderari, 24 10121 Genova (GE)

TUTTI I DIRITTI SONO RISERVATI - Questo documento è di proprietà esclusiva del progettista ed indicato su quale il nome di ogni diritto. Pertanto questo documento non può essere copiato, riprodotto, comunicato o divulgato ad altri o usato in qualsiasi maniera, nemmeno per fini sperimentali, senza autorizzazione scritta dallo stesso progettista.